

薬の種類は2種類あります

医療用医薬品

医師が患者さんを診察して、決めた治療方針（処方）に基づいて使われる医薬品

薬剤師は、医師の処方に基づき（処方せん）、くすりを調剤し、お薬の説明や服用に関して問題がないかを確認させていただきます。（服薬指導）

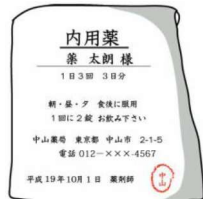

一般用医薬品

処方せんの必要が無く、薬局・薬店において自らが購入できる医薬品

OTC薬(Over The Counter Drug)、大衆薬、市販薬と呼ばれることもあります。薬剤師から提供された適切な情報に基づき、自らの判断で購入し、自らの責任で使用する医薬品です。

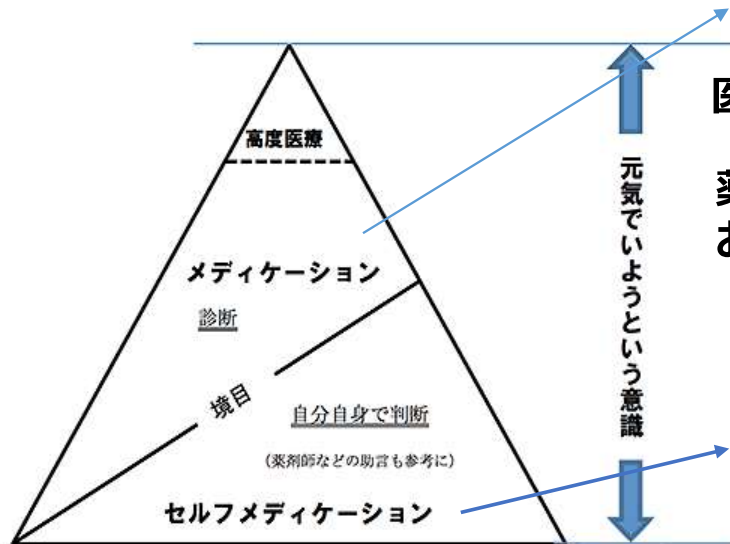

くすりには説明書が必ずついているのだ!
の巻



まず、説明書を読まなくちゃ！

- ①商品名や分類等
- ②使用上の注意
- ③成分
- ④効能・効果
- ⑤用法・用量
- ⑥保管及び取扱上の注意
- ⑦問い合わせ先・製造販売元等

くすりの使い方
やのむ時間の
目安などの説
明が書いて
あるよ！

くすりを使う時
の注意事項は
必ずチェック
しよう！

このくすりは
どんな症状に
どのように効くのか
確認しよう！



くすりの袋・箱やレシートも使い終わるまで捨てないで！

医療用医薬品の説明書

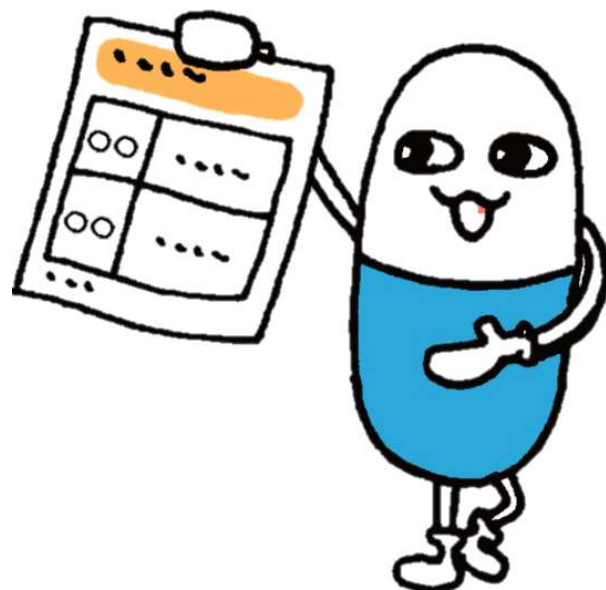

説明書と
セットだよ

医療用医薬品を受け取る時は、
くすりと一緒に説明書が手渡される

くすりの使い方、あってる？

の巻



くすりのルールは守るべし



くすりには**用法・用量**が決められている。
説明書に従って、使用方法や使用量を守ろう。