

# 東京都の医療施設

—令和2年医療施設（静態・動態）調査・病院報告結果報告書—

# ま え が き

この報告書は、厚生労働省が実施した令和2年「医療施設（静態・動態）調査」及び「病院報告」を基に、東京都分の結果を集計し、取りまとめたものです。

医療施設調査は、医療施設（医療法に定める病院・診療所）の分布及び整備の実態を明らかにするとともに、医療施設の診療機能を把握し、医療行政の基礎資料を得ることを目的としたもので、「医療施設静態調査」と「医療施設動態調査」に分けて実施されています。「医療施設静態調査」は、医療施設の詳細な実態を把握するために3年ごと（10月1日現在）に行われ、「医療施設動態調査」は医療施設の開設、廃止等の状況を把握するために毎年（毎月）行われているものです。

病院報告は、病院と療養病床を有する診療所における患者の利用状況を把握し、医療行政の基礎資料を得ることを目的としたもので、毎月実施されています。

この結果報告書が東京都の医療施設の基礎資料として、医療行政施策推進の際に広く活用されれば幸いです。

終わりに、この報告書を作成するに当たり御協力いただきました関係各位に深く感謝申し上げます。

令和4年11月

東京都福祉保健局

### 表章記号の規約

計数のない場合	—
計数不明又は計数を表章する事が不適当な場合	…
比率が微小（0.05未満）の場合	{ 0 0.0
統計項目のありえない場合	・
減少数又は減少率を意味する場合	▲

注：数値は四捨五入しているため、内訳の合計が「総数」に合わない場合もある。

# 目 次

## 第 I 編 医療施設調査

I	調査の概要	3
II	結果の概要	
1	施設の種別別にみた施設数	5
2	開設者別にみた施設数	6
3	病床の規模別にみた施設数	6
4	診療科目別にみた施設数	7
5	小児科、産婦人科、産科を標榜する一般病院数の年次推移	9
6	施設・病床の種別別にみた病床数	10
III	統計表	
1	年次推移	
	(病院)	
	第1表 病院数・割合・人口10万対病院数・1施設当たりの人口、 病院の種類・年次別	13
	第2表 病院数・割合、病床一病院の種類・年次別	14
	第3表 病院数、地域・年次別	14
	第4表 病院数、開設者・年次別	15
	第5表 病院病床数、地域・年次別	15
	第6表 病院病床数・割合・人口10万対病床数・1病床当たりの人口、 病床一病院の種類・年次別	16
	第7表 病院従事者数(常勤換算)、職種・年次別	17
	(一般診療所)	
	第8表 一般診療所数・割合・人口10万対一般診療所数・1施設当たりの 人口、有床一無床・年次別	18
	第9表 一般診療所数、地域・年次別	19
	第10表 一般診療所数、開設者・年次別	19
	第11表 一般診療所有床施設数・病床数・人口10万対病床数、年次別	19
	(歯科診療所)	
	第12表 歯科診療所数・人口10万対歯科診療所数・1施設当たりの 人口、年次別	20
	第13表 歯科診療所数、地域・年次別	20

## 2 病 院

### (病院数)

第14表	病院数・割合・人口10万対病院数・接近度、地域別	21
第15表	病院数・割合、病床－病院の種類・地域別	21
第16表	病院数・割合、病院の種類・開設者別	22
第17表	病院数、病院の種類・病床の規模・開設者別	23
第18表	病院数・病床数、病床の規模・病院の種類別	24
第19表	病院数、病院の種類・区市町村別	25
第20表	病院数、病床－病院の種類・区市町村別	26
第21表	病院数、病院の種類・開設者・区市町村別	27
第22表	病院数、病院の種類・病床の規模・区市町村別	30

### (病床数)

第23表	病床数・割合・人口10万対病床数・1病床当たりの人口・ 地域別割合、病床－病院の種類・地域別	33
第24表	病床数、病床－病院の種類・開設者別	34
第25表	病床数、病床－病院の種類・区市町村別	36
第26表	病床数、病院の種類・病床の規模・区市町村別	38

### (診療科目)

第27表	一般病院数、診療科目（重複計上）別	41
第28表	一般病院数、診療科目（重複計上）・区市町村別	42
第29表	一般病院数・割合、診療科目（重複計上）・開設者別	44

### (救急医療体制)

第30表	一般病院数、救急告示・救急医療体制・精神科救急医療体制・地域別	46
第31表	一般病院数、救急告示・救急医療体制・精神科救急医療体制・ 開設者別	46

### (医療安全体制・外来処方・検体検査)

第32表	病院数・割合、医療安全体制の状況・病院の種類別	47
第33表	病院数、外来処方の状況・病院の種類別	47
第34表	病院数、検体検査の委託別	47
第35表	病院数、医療安全体制の状況・外来処方の状況・検体検査の委託・ 区市町村別	48

### (在宅医療サービス)

第36表	病院数、在宅医療サービス（重複計上）・病院の種類別	50
第37表	病院数、在宅医療サービス（重複計上）・病院の種類・区市町村別	51

### (検査・特殊診療設備・歯科設備・分娩)

第38表	一般病院数・実施件数・台数（重複計上）、検査等別	54
第39表	一般病院数、特殊診療設備（重複計上）別	55
第40表	一般病院数、歯科設備（重複計上）別	55

第41表	一般病院数・実施件数・台数（重複計上）、検査等・区市町村別	56
第42表	一般病院数、特殊診療設備・歯科設備・区市町村別	58
第43表	一般病院数・分娩を実施した施設数・15～49歳女子人口10万対 分娩を実施した施設数・分娩件数・新生児特定集中治療室病床数、 区市町村別	60
<b>（電子カルテ・遠隔医療）</b>		
第44表	一般病院数、電子カルテの状況・区市町村別	61
第45表	病院数、遠隔医療システム・病床規模別	62
<b>（受動喫煙対策）</b>		
第46表	病院数、受動喫煙対策別	62
<b>（従事者数）</b>		
第47表	病院従事者数（常勤換算）・割合、1病院当たり・100床当たり・ 職種別	63
第48表	病院従事者数（常勤換算）、職種・区市町村別	64
第49表	病院従事者数（常勤換算）・割合、1病院当たり・職種・病院の種類別	67
第50表	病院従事者数（常勤換算）、100床当たり・職種・開設者別	70
<b>3 一般診療所</b>		
<b>（一般診療所数）</b>		
第51表	一般診療所数・割合・人口10万対一般診療所数・1施設当たりの 人口、有床－無床・接近度・地域別	73
第52表	一般診療所所有床施設数・病床数・病床割合・人口10万対病床数、地域別	73
第53表	一般診療所数、施設の種類・区市町村別	74
第54表	一般診療所数、開設者・区市町村別	75
<b>（病床数）</b>		
第55表	一般診療所病床数、区市町村別	76
<b>（診療科目）</b>		
第56表	一般診療所数、診療科目（重複計上）別	77
第57表	一般診療所数、診療科目（主たる）・区市町村別	78
第58表	一般診療所数、診療科目（重複計上）・区市町村別	80
<b>（休日・18時以降診療・救急告示）</b>		
第59表	一般診療所数、休日・18時以降診療・救急告示・在宅当番医制・ 精神科救急医療体制・地域別	82
<b>（医療安全体制・外来処方・感染性廃棄物処理・検体検査）</b>		
第60表	一般診療所数、外来処方の状況別	82
第61表	一般診療所数、感染性廃棄物処理の委託・検体検査の委託別	83
第62表	一般診療所数、外来処方の状況・感染性廃棄物処理の委託・ 検体検査の委託・区市町村別	84

### (在宅医療サービス)

第63表 一般診療所数、在宅医療サービス（重複計上）別…………… 85

第64表 一般診療所数、在宅医療サービス（重複計上）・区市町村別…………… 86

### (検査・歯科設備・分娩)

第65表 一般診療所数・実施件数・台数（重複計上）、検査等別…………… 87

第66表 一般診療所数・台数、歯科設備（重複計上）別…………… 87

第67表 一般診療所数・台数、歯科設備（重複計上）・区市町村別…………… 88

第68表 一般診療所数・実施件数・台数（重複計上）、検査等・区市町村別…………… 90

第69表 一般診療所数・分娩を実施した施設数・15～49歳女子人口10万対  
分娩を実施した施設数・分娩件数、区市町村別…………… 92

### (電子カルテ・遠隔医療)

第70表 一般診療所数、電子カルテの状況・区市町村別…………… 93

第71表 一般診療所数、遠隔医療システム別…………… 94

### (受動喫煙対策)

第72表 一般診療所数、受動喫煙対策別…………… 94

### (従事者数)

第73表 一般診療所従事者数（常勤換算）、職種・区市町村別…………… 96

第74表 一般診療所従事者数（常勤換算）・割合・1施設当たりの  
従事者数、職種別…………… 98

## 4 歯科診療所

### (歯科診療所数・病床数)

第75表 歯科診療所数・割合・人口10万対歯科診療所数・1施設当たりの  
人口・接近度、地域別…………… 99

第76表 歯科診療所数、診療科目（重複計上）別…………… 99

第77表 歯科診療所数・病床数、診療科目（重複計上）・区市町村別…………… 100

第78表 歯科診療所数、開設者・区市町村別…………… 102

### (保健事業・外来処方・在宅医療サービス)

第79表 歯科診療所数、保健事業（重複計上）別…………… 104

第80表 歯科診療所数、外来処方の状況別…………… 104

第81表 歯科診療所数、在宅医療サービス（重複計上）別…………… 105

第82表 歯科診療所数、保健事業（重複計上）・外来処方の状況・  
在宅医療サービス・区市町村別…………… 106

### (歯科設備)

第83表 歯科診療所数・台数、歯科設備（重複計上）別…………… 107

第84表 歯科診療所数・台数、歯科設備（重複計上）・区市町村別…………… 108

### (電子カルテ)

第85表 歯科診療所数、電子カルテの状況別…………… 109

(受動喫煙対策)

第86表 歯科診療所数、受動喫煙対策別…………… 109

(従事者数)

第87表 歯科診療所従事者数（常勤換算）、職種・区市町村別…………… 110

第88表 歯科診療所従事者数（常勤換算）・割合・1施設当たりの  
従事者数、職種別…………… 112

## 第Ⅱ編 病院報告

I 報告の概要…………… 115

II 結果の概要

1 病院の1日平均患者数…………… 116

2 病院の平均在院日数…………… 116

III 統計表

1 総覧

第1表 総括表…………… 119

2 年次推移

第2表 在院患者延数、病床の種類・年次別…………… 119

第3表 新入院患者数、病床の種類・年次別…………… 119

第4表 外来患者延数、病院の種類・年次別…………… 120

第5表 病床利用率、病床の種類・年次別…………… 120

3 患者数

第6表 在院患者数（延数・1日平均・人口10万対1日平均）、  
病床の種類・地域別…………… 121

第7表 新入院患者数（延数・1日平均・人口10万対1日平均）、  
病床の種類・地域別…………… 121

第8表 外来患者数（延数・1日平均・人口10万対1日平均）、  
病院の種類・地域別…………… 121

第9表 在院患者延数、病床－病院の種類・区市町村別…………… 122

第10表 新入院患者数、病床－病院の種類・区市町村別…………… 123

第11表 退院患者数、病床－病院の種類・区市町村別…………… 124

第12表 外来患者延数（病院の種類別）、区市町村別…………… 125

第13表 1日平均患者数・人口10万対1日平均患者数、区市町村別…………… 126



# 参 考 資 料

## 全国の医療施設概況

表 1	施設数・病床数の対前年比較	129
表 2	施設数・人口10万対施設数及び病院病床数、都道府県別	130
表 3	療養病床を有する施設数・病床数・割合、都道府県別	131

## 全国の病院報告概況

表 4	年間患者数・病床利用率・平均在院日数、病院一病床の種類別	132
表 5	1日平均患者数、病院一病床の種類別	132
表 6	1日平均患者数・人口10万対1日平均患者数、都道府県別	133
表 7	病床利用率・平均在院日数、都道府県別	134

用語・比率の解説	135
----------	-----

調査票・報告様式	142
----------	-----

# 第 I 編 医療施設調査

# I 調査の概要

## 1 調査の目的

この調査は、病院及び診療所（以下「医療施設」という。）について、その分布及び整備の実態を明らかにするとともに、医療施設の診療機能を把握し、医療行政の基礎資料を得ることを目的としている。

## 2 調査の経緯

この調査は、昭和23年に行われた「施設面からみた医療調査」を前身としており、昭和28年に医療施設調査となった。

昭和48年より、医療施設から提出される開設・廃止等の申請・届出に基づき「医療施設動態調査」（以下「動態調査」という。）を毎月実施するとともに、全医療施設の詳細な実態を把握することを目的とした「医療施設静態調査」（以下「静態調査」という。）を昭和50年から3年ごとに実施することとし、現在に至っている。

なお、静態調査は昭和56年までは12月末現在で調査していたが、昭和59年からは10月1日現在で調査している。

## 3 調査の種類、期間及び期日

静態調査は、3年に1回、全国の医療施設を対象に行う全数調査であり、令和2年10月1日現在の調査である。

動態調査は、静態調査の結果に医療施設の開設、廃止等の状況を順次加減し、医療施設の状況を把握するものであり、令和2年調査は令和元年10月1日から1年間の調査である。

## 4 調査の対象

静態調査は、調査時点で開設している全ての医療施設

動態調査は、開設・廃止等のあった医療施設

## 5 調査の事項

施設名、施設の所在地、開設者、診療科目、設備、従事者の数及びその勤務の状況、許可病床数、社会保険診療の状況、救急医療体制の状況、診療及び検査の実施の状況、その他関連する事項

## 6 調査の方法及び系統

静態調査は、医療施設の管理者が自ら静態調査票に記入する自計方式による。

厚生労働省 ———— 東京都 ———— 保健所 ———— 医療施設  
└——— 特別区・保健所設置市 ——┘

動態調査は、医療施設からの開設・廃止等の申請・届出を基に知事又は特別区長・保健所設置市長が動態調査票を作成し、厚生労働大臣に提出する。

厚生労働省 ―――― 東京都 …………… 病院・診療所  
   └――― 特別区・保健所設置市 …………… 診療所

## 7 結果の集計

厚生労働省から東京都分のデータの提供を受け、東京都福祉保健局総務部総務課で集計した。  
 なお、令和2年10月1日現在、休止及び1年以上休診中の施設は集計から除外した。

## 8 その他

医療機関が標ぼうする診療科名については、従来医療法施行令に具体的名称を限定列挙していたが、平成20年4月1日医療法施行令の一部改正により、身体の部位や患者の疾患等、一定の性質を有する名称を診療科名とする方式に改められた。

## Ⅱ 結果の概要

令和2年10月1日現在における東京都の医療施設総数は25,417施設で、そのうち「休止・1年以上の休診中」の施設を除いた「活動中の施設」は25,169施設（医療施設総数の99.0%）となっている。

以下の内容は、その「活動中の施設」について取りまとめたものである。

### 1 施設の種類別にみた施設数（図1、表1）

医療施設は25,169施設で、前年に比べ154施設増加した。

このうち病院は638施設で、前年と同数だった。近年は、ほぼ横ばい傾向で推移している。

一般診療所は13,889施設で、前年に比べ182施設増加した。一般診療所のうち、有床診療所は322施設（一般診療所総数の2.3%）で前年に比べ21施設減少し、無床診療所は13,567施設（同97.7%）で前年に比べ203施設増加している。年々、有床診療所は減少し、無床診療所は増加している。

歯科診療所は10,642施設で、前年に比べ28施設減少した。



表1 施設の種類別にみた施設数

区 分	各年10月1日現在				
	平成30年	令和元年		令和2年	
	施設数	施設数	対30年増減率 (%)	施設数	対元年増減率 (%)
<b>総数</b>	24,748	25,015	1.1	25,169	0.6
<b>病院</b>	647	638	▲ 1.4	638	-
精神科病院	49	49	-	50	2.0
一般病院 (再掲)	598	589	▲ 1.5	588	▲ 0.2
療養病床を有する病院	251	248	▲ 1.2	237	▲ 4.4
<b>一般診療所</b>	13,429	13,707	2.1	13,889	1.3
有床	349	343	▲ 1.7	322	▲ 6.1
無床	13,080	13,364	2.2	13,567	1.5
<b>歯科診療所</b>	10,672	10,670	▲ 0.0	10,642	▲ 0.3

## 2 開設者別にみた施設数（表2）

病院は「医療法人」が437施設（病院総数の68.5%）と最も多く、次いで「社会福祉法人」が35施設（同5.5%）、「私立学校法人」が32施設（同5.0%）である。前年に比べ「医療法人」は1施設増加、「社会福祉法人」、「私立学校法人」は同数である。

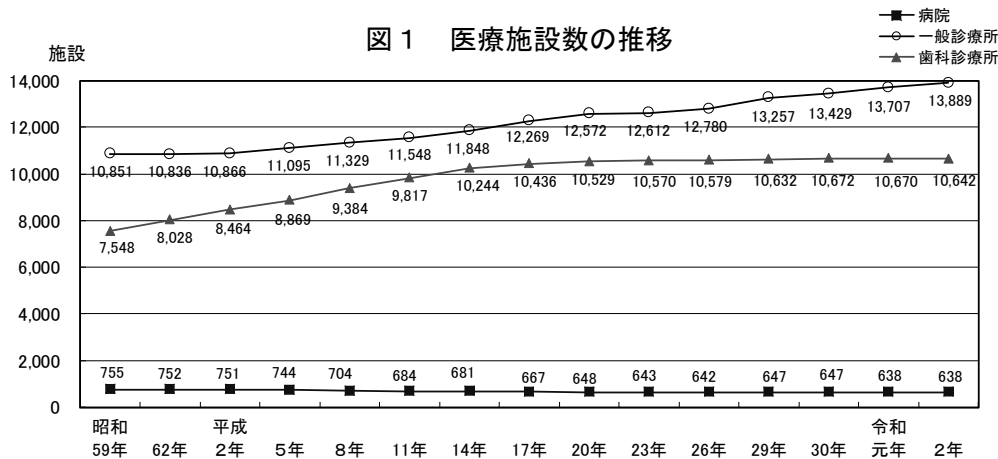
一般診療所は「個人」が6,623施設（一般診療所総数の47.7%）と最も多い。次いで「医療法人」が5,722施設（同41.2%）で、増加が続いている。前年に比べ「個人」は11施設減少し、「医療法人」が170施設増加している。

歯科診療所は「個人」が7,853施設（歯科診療所総数の73.8%）と最も多い。次いで「医療法人」が2,705施設（同25.4%）だった。前年に比べ、「個人」は84施設減少し、「医療法人」は53施設増加している。

表2 医療施設数の推移、開設者別

各年10月1日現在

開設者	施設数								
	病院			一般診療所			歯科診療所		
	平成30年	令和元年	令和2年	平成30年	令和元年	令和2年	平成30年	令和元年	令和2年
総数	647	638	638	13,429	13,707	13,889	10,672	10,670	10,642
厚生労働省	1	1	1	2	2	1	-	-	-
その他の国	23	22	22	39	39	39	1	1	1
東京都	13	13	13	18	16	16	1	1	1
市町村	10	10	10	154	156	156	10	10	9
地方独立行政法人	1	1	1	-	-	-	-	-	-
日赤	4	4	4	19	19	19	-	-	-
済生会・北海道社会事業協会	2	2	2	-	-	-	-	-	-
厚生連	-	-	-	1	1	1	-	-	-
国保連	-	-	-	-	-	-	-	-	-
社会保険関係団体	7	7	7	109	109	110	4	4	4
公益法人	27	27	26	65	65	57	26	26	28
医療法人	444	436	437	5,314	5,552	5,722	2,591	2,652	2,705
私立学校法人	32	32	32	60	62	64	3	3	4
社会福祉法人	35	35	35	546	569	587	9	10	10
医療生協	5	5	5	45	44	43	5	5	5
会社	5	5	5	324	312	306	5	7	7
その他の法人	25	26	26	118	127	145	13	14	15
個人	13	12	12	6,615	6,634	6,623	8,004	7,937	7,853

## 3 病床の規模別にみた施設数（表3）

病院の施設数を病床の規模別にみると、200床未満の病院が444施設（病院数の69.6%）であり、病院全体の3分の2以上を占めている。

表3 病床の規模別にみた病院数

各年10月1日現在

病床規模	総数			精神科病院			一般病院		
	平成30年	令和元年	令和2年	平成30年	令和元年	令和2年	平成30年	令和元年	令和2年
総数	647	638	638	49	49	50	598	589	588
20～49床	84	79	83	-	-	-	84	79	83
50～99	164	161	163	6	6	6	158	155	157
100～199	200	200	198	15	15	15	185	185	183
200～299	64	63	60	12	12	12	52	51	48
300～399	50	49	50	9	9	10	41	40	40
400～499	35	37	36	5	5	5	30	32	31
500床以上	50	49	48	2	2	2	48	47	46
200床未満	448	440	444	21	21	21	427	419	423

#### 4 診療科目別にみた施設数（表4-1、表4-2）

一般病院では「内科」が534施設（一般病院総数の90.8%）と最も多く、次いで「リハビリテーション科」423施設（同71.9%）、「整形外科」385施設（同65.5%）、「外科」331施設（同56.3%）となっている。

前年と比べると、「皮膚科」（8施設増）、「乳腺外科」（6施設増）、「糖尿病内科（代謝内科）」（6施設増）などが増加し、「歯科」（4施設減）、「小児科」（4施設減）などが減少している。

表4-1 診療科目別にみた一般病院数（重複計上）

区 分	平成30年		令和元年		令和2年	
	施設数	総数に対する割合 (%)	施設数	総数に対する割合 (%)	施設数	総数に対する割合 (%)
総 数	598	100.0	589	100.0	588	100.0
内 科	544	91.0	536	91.0	534	90.8
呼 吸 器 内 科	219	36.6	217	36.8	217	36.9
循 環 器 内 科	299	50.0	299	50.8	301	51.2
消化器内科(胃腸内科)	282	47.2	277	47.0	281	47.8
腎 臓 内 科	132	22.1	135	22.9	138	23.5
脳 神 経 内 科	202	33.8	200	34.0	204	34.7
糖尿病内科(代謝内科)	139	23.2	141	23.9	147	25.0
血 液 内 科	68	11.4	65	11.0	69	11.7
皮 膚 科	266	44.5	256	43.5	264	44.9
ア レ ル ギ ー 科	34	5.7	33	5.6	32	5.4
リ ウ マ チ 科	107	17.9	106	18.0	108	18.4
感 染 症 内 科	23	3.8	23	3.9	25	4.3
小 児 科	187	31.3	182	30.9	178	30.3
精 神 科	171	28.6	171	29.0	175	29.8
心 療 内 科	44	7.4	42	7.1	43	7.3
外 科	342	57.2	332	56.4	331	56.3
呼 吸 器 外 科	98	16.4	97	16.5	100	17.0
心 臓 血 管 外 科	102	17.1	105	17.8	104	17.7
乳 腺 外 科	101	16.9	105	17.8	111	18.9
気 管 食 道 外 科	9	1.5	9	1.5	10	1.7
消化器外科(胃腸外科)	164	27.4	159	27.0	164	27.9
泌 尿 器 科	255	42.6	253	43.0	257	43.7
肛 門 外 科	75	12.5	75	12.7	75	12.8
脳 神 経 外 科	214	35.8	216	36.7	215	36.6
整 形 外 科	387	64.7	382	64.9	385	65.5
形 成 外 科	127	21.2	127	21.6	130	22.1
美 容 外 科	16	2.7	17	2.9	17	2.9
眼 科	194	32.4	193	32.8	194	33.0
耳 鼻 い ん こ う 科	157	26.3	158	26.8	159	27.0
小 児 外 科	26	4.3	25	4.2	27	4.6
産 婦 人 科	86	14.4	87	14.8	89	15.1
産 科	22	3.7	22	3.7	21	3.6
婦 人 科	92	15.4	89	15.1	88	15.0
リハビリテーション科	419	70.1	418	71.0	423	71.9
放 射 線 科	232	38.8	227	38.5	227	38.6
麻 酔 科	231	38.6	231	39.2	234	39.8
病 理 診 断 科	93	15.6	94	16.0	92	15.6
臨 床 検 査 科	34	5.7	34	5.8	36	6.1
救 急 科	88	14.7	87	14.8	92	15.6
歯 科	98	16.4	96	16.3	92	15.6
矯 正 歯 科	18	3.0	17	2.9	16	2.7
小 児 歯 科	15	2.5	14	2.4	13	2.2
歯 科 口 腔 外 科	75	12.5	74	12.6	76	12.9

注 脳神経内科は、平成20年から令和元年までは神経内科として把握していた。

一般診療所では「内科」が8,158施設（一般診療所総数の58.7%）と最も多く、次いで「皮膚科」2,637施設（同19.0%）、「小児科」2,496施設（同18.0%）、「消化器内科（胃腸内科）」1,943施設（同14.0%）となっている。

表4-2 診療科目別にみた一般診療所数（重複計上）

各年10月1日現在

区 分	医療施設動態調査				医療施設静態調査	
	平成30年		令和元年		令和2年	
	施設数	総数に対する割合(%)	施設数	総数に対する割合(%)	施設数	総数に対する割合(%)
総 数	13,429	100.0	13,707	100.0	13,889	100.0
内 科	8,056	60.0	8,184	59.7	8,158	58.7
呼 吸 器 内 科	937	7.0	952	6.9	924	6.7
循 環 器 内 科	1,592	11.9	1,604	11.7	1,567	11.3
消化器内科(胃腸内科)	1,962	14.6	1,966	14.3	1,943	14.0
腎 臓 内 科	365	2.7	367	2.7	377	2.7
脳 神 経 内 科	429	3.2	435	3.2	368	2.6
糖尿病内科(代謝内科)	668	5.0	682	5.0	688	5.0
血 液 内 科	82	0.6	82	0.6	84	0.6
皮 膚 科	2,547	19.0	2,627	19.2	2,637	19.0
ア レ ル ギ ー 科	1,196	8.9	1,244	9.1	1,232	8.9
リ ウ マ チ 科	449	3.3	453	3.3	442	3.2
感 染 症 内 科	78	0.6	86	0.6	85	0.6
小 児 科	2,529	18.8	2,537	18.5	2,496	18.0
精 神 科	1,253	9.3	1,299	9.5	1,368	9.8
心 療 内 科	932	6.9	959	7.0	962	6.9
外 科	1,315	9.8	1,313	9.6	1,177	8.5
呼 吸 器 外 科	19	0.1	19	0.1	19	0.1
心 臓 血 管 外 科	58	0.4	60	0.4	69	0.5
乳 腺 外 科	157	1.2	160	1.2	147	1.1
気 管 食 道 外 科	46	0.3	46	0.3	38	0.3
消化器外科(胃腸外科)	141	1.0	139	1.0	133	1.0
泌 尿 器 科	545	4.1	560	4.1	555	4.0
肛 門 外 科	327	2.4	329	2.4	312	2.2
脳 神 経 外 科	211	1.6	214	1.6	210	1.5
整 形 外 科	1,545	11.5	1,552	11.3	1,499	10.8
形 成 外 科	509	3.8	535	3.9	517	3.7
美 容 外 科	390	2.9	417	3.0	463	3.3
眼 科	1,270	9.5	1,276	9.3	1,252	9.0
耳 鼻 い ん こ う 科	871	6.5	887	6.5	885	6.4
小 児 外 科	51	0.4	54	0.4	49	0.4
産 婦 人 科	422	3.1	424	3.1	411	3.0
産 科	36	0.3	40	0.3	35	0.3
婦 人 科	367	2.7	384	2.8	390	2.8
リハビリテーション科	953	7.1	960	7.0	933	6.7
放 射 線 科	316	2.4	318	2.3	282	2.0
麻 酔 科	195	1.5	188	1.4	187	1.3
病 理 診 断 科	10	0.1	12	0.1	15	0.1
臨 床 検 査 科	15	0.1	15	0.1	12	0.1
救 急 科	5	0.0	5	0.0	7	0.1
歯 科	319	2.4	322	2.3	312	2.2
矯 正 歯 科	49	0.4	50	0.4	45	0.3
小 児 歯 科	46	0.3	47	0.3	62	0.4
歯 科 口 腔 外 科	55	0.4	56	0.4	54	0.4

注1 一般診療所の診療科目の変更は、医療施設動態調査の調査対象ではない。そのため、平成30年、令和元年の数値は、平成29年静態調査時から新規開設及び廃止分の診療科目を加減したもので、診療科目の変更分は反映されていない。

注2 脳神経内科は、平成20年から令和元年までは神経内科として把握していた。



5 小児科、産婦人科、産科を標榜する一般病院数の年次推移（表5、図5-1、図5-2）

「小児科」は178施設（一般病院総数の30.3%）、「産婦人科」は89施設（同15.1%）、「産科」は21施設（同3.6%）となっている。

表5 小児科、産婦人科、産科を標榜する一般病院数の年次推移

年次	小児科		産婦人科		産科		一般病院総数
	施設数	総数に対する割合(%)	施設数	総数に対する割合(%)	施設数	総数に対する割合(%)	
昭和59年	332	48.0	213	30.8	20	2.9	692
62年	331	47.8	198	28.6	21	3.0	692
平成2年	327	47.0	193	27.7	21	3.0	696
5年	318	46.2	186	27.0	17	2.5	688
8年	283	43.7	165	25.5	9	1.4	648
11年	250	39.8	124	19.7	19	3.0	628
14年	230	36.8	123	19.7	14	2.2	625
17年	218	35.6	116	18.9	16	2.6	613
20年	193	32.5	101	17.0	18	3.0	594
23年	191	32.3	102	17.2	14	2.4	592
26年	186	31.4	92	15.5	20	3.4	592
29年	187	31.3	87	14.6	20	3.4	597
30年	187	31.3	86	14.4	22	3.7	598
令和元年	182	30.9	87	14.8	22	3.7	589
2年	178	30.3	89	15.1	21	3.6	588

図5-1 小児科を標榜する一般病院数の年次推移



図5-2 産婦人科、産科を標榜する一般病院数の年次推移



## 6 施設・病床の種類別にみた病床数（表6）

病院の病床数は125,867床で、前年に比べ1,555床減少している。

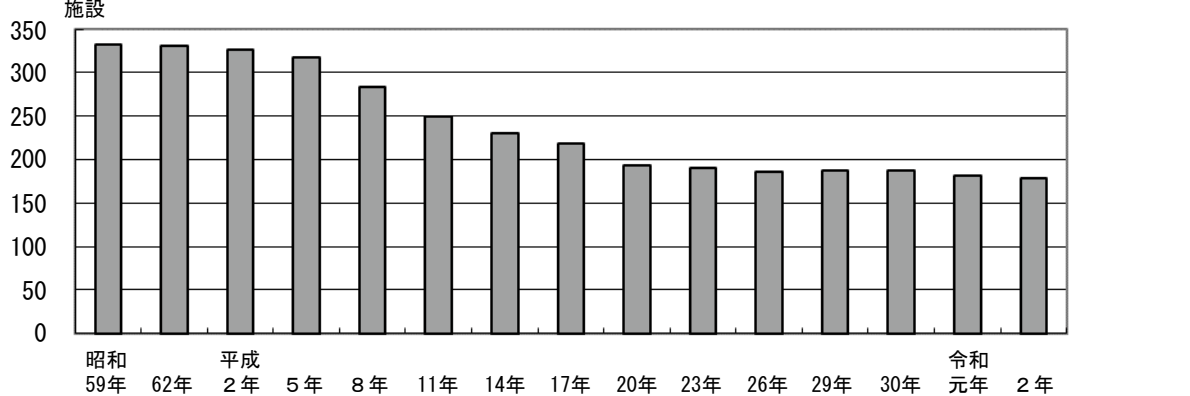
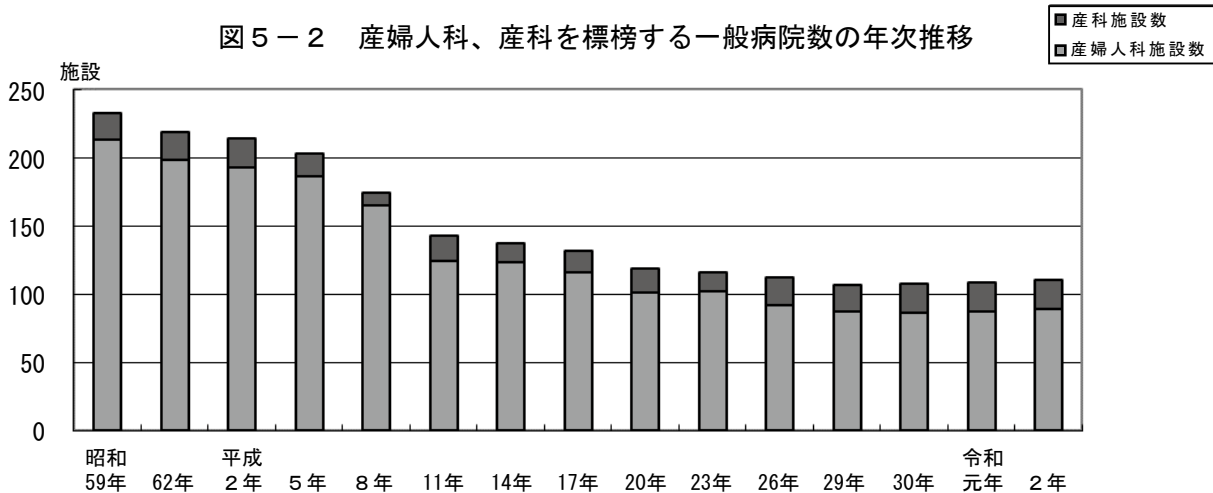
このうち、「一般病床」は、81,253床で、前年に比べ330床増加、「精神病床」は21,673床で、前年に比べ294床減少、療養病床は22,347床で、前年に比べ1,545床減少している。

一般診療所の病床数は3,561床で、前年に比べ139床減少している。

表6 施設・病床の種類別にみた病床数

各年10月1日現在

区 分	病 床 数				
	平成28年	平成29年	平成30年	令和元年	令和2年
病 院	128,351	128,279	128,189	127,422	125,867
精 神 病 床	22,412	22,279	22,231	21,967	21,673
感 染 症 病 床	145	145	145	145	145
結 核 病 床	510	505	501	495	449
療 養 病 床	23,921	24,070	23,965	23,892	22,347
一 般 病 床	81,363	81,280	81,347	80,923	81,253
一 般 診 療 所	4,071	3,798	3,788	3,700	3,561

# III 統計表

第1表 病院数・割合・人口10万対病院数・1施設当たりの人口、  
病院の種類・年次別

各年10月1日現在

年次	総数	精神科病院	一般病院	(再掲)	
				地域医療 支援病院	療養 病 床 を 有 す る 病 院
<b>病 院 数</b>					
平成22年	647	54	593	16	235
23年	643	51	592	18	238
24年	641	51	590	21	243
25年	646	51	595	21	246
26年	642	50	592	25	245
27年	648	50	598	25	250
28年	651	50	601	30	256
29年	647	50	597	34	252
30年	647	49	598	39	251
令和元年	638	49	589	45	248
2年	638	50	588	45	237
<b>割 合 ( % )</b>					
平成22年	100.0	8.3	91.7	2.5	36.3
23年	100.0	7.9	92.1	2.8	37.0
24年	100.0	8.0	92.0	3.3	37.9
25年	100.0	7.9	92.1	3.3	38.1
26年	100.0	7.8	92.2	3.9	38.2
27年	100.0	7.7	92.3	3.9	38.6
28年	100.0	7.7	92.3	4.6	39.3
29年	100.0	7.7	92.3	5.3	38.9
30年	100.0	7.6	92.4	6.0	38.8
令和元年	100.0	7.7	92.3	7.1	38.9
2年	100.0	7.8	92.2	7.1	37.1
<b>人 口 10 万 対 病 院 数</b>					
平成22年	4.9	0.4	4.5	0.1	1.8
23年	4.9	0.4	4.5	0.1	1.8
24年	4.8	0.4	4.5	0.2	1.8
25年	4.9	0.4	4.5	0.2	1.8
26年	4.8	0.4	4.4	0.2	1.8
27年	4.8	0.4	4.4	0.2	1.8
28年	4.8	0.4	4.4	0.2	1.9
29年	4.7	0.4	4.4	0.2	1.8
30年	4.7	0.4	4.3	0.3	1.8
令和元年	4.6	0.4	4.2	0.3	1.8
2年	4.5	0.4	4.2	0.3	1.7
<b>1 施 設 当 た り の 人 口 ( 千 人 )</b>					
平成22年	20.3	243.7	22.2	822.5	56.0
23年	20.5	258.7	22.3	733.1	55.4
24年	20.6	259.4	22.4	630.0	54.4
25年	20.6	260.8	22.4	633.3	54.1
26年	20.9	267.8	22.6	535.6	54.7
27年	20.9	270.3	22.6	540.6	54.1
28年	20.9	272.5	22.7	454.1	53.2
29年	21.2	274.5	23.0	403.6	54.5
30年	21.4	282.1	23.1	354.4	55.1
令和元年	21.8	284.1	23.6	309.4	56.1
2年	22.0	281.0	23.9	312.2	59.3

第2表 病院数・割合、病床－病院の種類・年次別

各年10月1日現在

年次	総数	(再掲)精神病床を有する病院			(再掲)一般病院			(再掲)感染症病床を有する病院	(再掲)結核病床を有する病院	(再掲)療養病床を有する病院
		総数	精神科病院	一般病院	総数	療養病床及び一般病床のみの病院	一部が療養病床及び一般病床の病院			
<b>病 院 数</b>										
平成22年	647	117	54	63	593	516	77	13	20	235
23年	643	115	51	64	592	514	78	13	19	238
24年	641	115	51	64	590	512	78	13	19	243
25年	646	114	51	63	595	518	77	13	19	246
26年	642	112	50	62	592	517	75	13	18	245
27年	648	112	50	62	598	523	75	13	17	250
28年	651	113	50	63	601	525	76	13	17	256
29年	647	113	50	63	597	522	75	13	16	252
30年	647	112	49	63	598	523	75	13	16	251
令和元年	638	110	49	61	589	516	73	13	16	248
2年	638	107	50	57	588	518	70	13	16	237
<b>割 合 ( % )</b>										
平成22年	100.0	18.1	8.3	9.7	91.7	79.8	11.9	2.0	3.1	36.3
23年	100.0	17.9	7.9	10.0	92.1	79.9	12.1	2.0	3.0	37.0
24年	100.0	17.9	8.0	10.0	92.0	79.9	12.2	2.0	3.0	37.9
25年	100.0	17.6	7.9	9.8	92.1	80.2	11.9	2.0	2.9	38.1
26年	100.0	17.4	7.8	9.7	92.2	80.5	11.7	2.0	2.8	38.2
27年	100.0	17.3	7.7	9.6	92.3	80.7	11.6	2.0	2.6	38.6
28年	100.0	17.4	7.7	9.7	92.3	80.6	11.7	2.0	2.6	39.3
29年	100.0	17.5	7.7	9.7	92.3	80.7	11.6	2.0	2.5	38.9
30年	100.0	17.3	7.6	9.7	92.4	80.8	11.6	2.0	2.5	38.8
令和元年	100.0	17.2	7.7	9.6	92.3	80.9	11.4	2.0	2.5	38.9
2年	100.0	16.8	7.8	8.9	92.2	81.2	11.0	2.0	2.5	37.1

第3表 病院数、地域・年次別

各年10月1日現在

年次	総数	区部	市部	郡部	島部
平成22年	647	423	219	4	1
23年	643	421	217	4	1
24年	641	420	216	4	1
25年	646	424	217	4	1
26年	642	420	217	4	1
27年	648	425	218	4	1
28年	651	429	217	4	1
29年	647	427	215	4	1
30年	647	427	215	4	1
令和元年	638	421	212	4	1
2年	638	419	214	4	1

### 第4表 病院数、開設者・年次別

各年10月1日現在

年次	総数	厚生労働省	その他国	東京都	市町村	地方独立行政法人	日赤	済生会・北海道会	厚生連	国民健康保険会	団体連合会	社団法人	公益法人	医療法人	私立学校法人	社会福祉法人	医療生協	会社	その他の法人	個人	（医療） （再育） （機） （関）
平成22年	647	1	19	15	10	1	4	2	-	-	14	40	412	33	32	6	8	7	43	36	
23年	643	1	19	13	10	1	4	2	-	-	14	41	413	33	33	6	8	6	39	36	
24年	641	1	19	13	10	1	4	2	-	-	13	42	415	32	33	6	8	5	37	35	
25年	646	1	18	13	10	1	4	2	-	-	13	37	422	32	33	6	8	11	35	35	
26年	642	1	23	13	10	1	4	2	-	-	8	31	424	32	34	5	6	17	31	33	
27年	648	1	23	13	10	1	4	2	-	-	8	31	430	33	34	5	6	19	28	33	
28年	651	1	23	13	10	1	4	2	-	-	7	31	437	32	34	5	6	19	26	32	
29年	647	1	23	13	10	1	4	2	-	-	7	27	439	32	34	5	6	25	18	33	
30年	647	1	23	13	10	1	4	2	-	-	7	27	444	32	35	5	5	25	13	32	
令和元年	638	1	22	13	10	1	4	2	-	-	7	27	436	32	35	5	5	26	12	32	
2年	638	1	22	13	10	1	4	2	-	-	7	26	437	32	35	5	5	26	12	33	

注 平成26年から「社会保険関係団体」のうち「全国社会保険協会連合会」、「厚生年金事業振興団」及び「船員保険会」は、「その他国」に含まれている。

### 第5表 病院病床数、地域・年次別

各年10月1日現在

年次	総数	区部	市部	郡部	島部
平成22年	127,803	78,829	48,333	587	54
23年	127,380	78,994	47,748	584	54
24年	127,483	79,246	47,599	584	54
25年	127,639	79,251	47,750	584	54
26年	127,110	78,738	47,734	584	54
27年	128,166	79,718	47,810	584	54
28年	128,351	80,032	47,681	584	54
29年	128,279	80,160	47,481	584	54
30年	128,189	79,927	47,624	584	54
令和元年	127,422	79,591	47,286	491	54
2年	125,867	78,817	46,563	433	54

第6表 病院病床数・割合・人口10万対病床数・1病床当たりの人口、  
病床－病院の種類・年次別

各年10月1日現在

年次	病床総数	精神病床			感染症病床	結核病床	療養病床	一般病床	(再掲)	
		総数	精神科病院	一般病院					一般病床	地域医療院
<b>病 床 数</b>										
平成22年	127,803	24,265	13,340	10,925	145	644	20,444	82,305	114,463	6,904
23年	127,380	23,679	12,885	10,794	145	638	20,947	81,971	114,495	7,874
24年	127,483	23,409	12,733	10,676	145	638	21,815	81,476	114,750	9,588
25年	127,639	23,041	12,698	10,343	145	601	22,432	81,420	114,941	9,593
26年	127,110	22,612	12,372	10,240	145	520	22,708	81,125	114,738	11,443
27年	128,166	22,494	12,336	10,158	145	510	23,524	81,493	115,830	11,409
28年	128,351	22,412	12,232	10,180	145	510	23,921	81,363	116,119	14,022
29年	128,279	22,279	12,148	10,131	145	505	24,070	81,280	116,131	15,576
30年	128,189	22,231	12,009	10,222	145	501	23,965	81,347	116,180	17,968
令和元年	127,422	21,967	12,004	9,963	145	495	23,892	80,923	115,418	20,648
2年	125,867	21,673	12,400	9,273	145	449	22,347	81,253	113,467	20,622
<b>割 合 ( % )</b>										
平成22年	100.0	19.0	10.4	8.5	0.1	0.5	16.0	64.4	89.6	5.4
23年	100.0	18.6	10.1	8.5	0.1	0.5	16.4	64.4	89.9	6.2
24年	100.0	18.4	10.0	8.4	0.1	0.5	17.1	63.9	90.0	7.5
25年	100.0	18.1	9.9	8.1	0.1	0.5	17.6	63.8	90.1	7.5
26年	100.0	17.8	9.7	8.1	0.1	0.4	17.9	63.8	90.3	9.0
27年	100.0	17.6	9.6	7.9	0.1	0.4	18.4	63.6	90.4	8.9
28年	100.0	17.5	9.5	7.9	0.1	0.4	18.6	63.4	90.5	10.9
29年	100.0	17.4	9.5	7.9	0.1	0.4	18.8	63.4	90.5	12.1
30年	100.0	17.3	9.4	8.0	0.1	0.4	18.7	63.5	90.6	14.0
令和元年	100.0	17.2	9.4	7.8	0.1	0.4	18.8	63.5	90.6	16.2
2年	100.0	17.2	9.9	7.4	0.1	0.4	17.8	64.6	90.1	16.4
<b>人 口 10 万 対 病 床 数</b>										
平成22年	971.2	184.4	101.4	83.0	1.1	4.9	155.4	625.4	869.8	52.5
23年	965.3	179.4	97.6	81.8	1.1	4.8	158.7	621.2	867.6	59.7
24年	963.6	176.9	96.2	80.7	1.1	4.8	164.9	615.8	867.3	72.5
25年	959.7	173.2	95.5	77.8	1.1	4.5	168.7	612.2	864.2	72.1
26年	949.3	168.9	92.4	76.5	1.1	3.9	169.6	605.9	856.9	85.5
27年	948.3	166.4	91.3	75.2	1.1	3.8	174.1	603.0	857.0	84.4
28年	942.1	164.5	89.8	74.7	1.1	3.7	175.6	597.2	852.3	102.9
29年	934.7	162.3	88.5	73.8	1.1	3.7	175.4	592.2	846.2	113.5
30年	927.4	160.8	86.9	74.0	1.0	3.6	173.4	588.5	840.5	130.0
令和元年	915.3	157.8	86.2	71.6	1.0	3.6	171.6	581.3	829.1	148.3
2年	896.0	154.3	88.3	66.0	1.0	3.2	159.1	578.4	807.7	146.8
<b>1 病 床 当 た り の 人 口</b>										
平成22年	103.0	542.3	986.5	1,204.5	90,754.4	20,433.8	643.7	159.9	115.0	1,906.1
23年	103.6	557.3	1,024.1	1,222.5	91,006.9	20,683.4	630.0	161.0	115.3	1,675.9
24年	103.8	565.2	1,039.0	1,239.2	91,241.4	20,736.7	606.5	162.4	115.3	1,379.8
25年	104.2	577.2	1,047.4	1,285.9	91,724.1	22,129.8	592.9	163.4	115.7	1,386.4
26年	105.3	592.2	1,082.3	1,307.6	92,344.8	25,750.0	589.7	165.1	116.7	1,170.1
27年	105.5	600.8	1,095.6	1,330.5	93,208.8	26,500.5	574.5	165.8	116.7	1,184.6
28年	106.1	607.9	1,113.8	1,338.3	93,958.6	26,713.7	569.5	167.4	117.3	971.6
29年	107.0	616.0	1,129.7	1,354.7	94,648.3	27,176.2	570.2	168.8	118.2	881.1
30年	107.8	621.7	1,151.0	1,352.2	95,324.1	27,588.8	576.8	169.9	119.0	769.3
令和元年	109.3	633.7	1,159.7	1,397.3	96,006.9	28,123.2	582.7	172.0	120.6	674.2
2年	111.6	648.2	1,132.9	1,514.9	96,880.0	31,286.4	628.6	172.9	123.8	681.2

第7表 病院従事者数（常勤換算）、職種・年次別

各年10月1日現在

職 種	平成20年	21年	22年	23年	24年	25年	26年	27年	28年	29年	令和2年
総 数	160,399.3	166,234.2	171,597.8	174,952.2	179,209.2	184,535.2	187,863.2	192,690.4	195,858.9	188,357.0	190,328.6
医 師	24,030.4	24,608.9	25,423.3	25,913.3	26,382.2	27,124.2	27,556.1	28,185.6	28,202.2	27,277.3	29,990.3
常 勤	18,942	19,347	19,868	20,233	20,706	21,008	21,547	21,998	22,055	20,670	22,915
非 常 勤	5,088.4	5,261.9	5,555.3	5,680.3	5,676.2	6,116.2	6,009.1	6,187.6	6,147.2	6,607.3	7,075.3
歯 科 医 師	1,641.0	1,649.4	1,751.3	1,686.1	1,710.3	1,700.1	1,715.9	1,781.1	1,893.6	1,722.3	1,793.5
常 勤	1,261	1,282	1,281	1,280	1,214	1,284	1,302	1,368	1,487	1,285	1,391
非 常 勤	380.0	367.4	470.3	406.1	496.3	416.1	413.9	413.1	406.6	437.3	402.5
薬 剤 師	4,196.5	4,327.1	4,425.2	4,426.0	4,589.3	4,798.0	4,855.5	5,072.1	5,324.2	5,110.0	5,278.3
保 健 師	573.2	843.8	817.9	824.7	823.3	867.4	924.4	752.1	722.7	392.7	695.7
助 産 師	2,371.4	2,521.2	2,577.1	2,725.2	2,883.0	2,769.5	2,851.6	2,883.4	2,955.2	2,976.4	3,084.1
看 護 師	58,559.0	61,176.8	63,543.7	65,358.8	67,015.8	69,499.9	71,170.2	73,546.3	75,540.6	72,491.6	74,607.0
准 看 護 師	10,013.1	9,791.3	9,518.9	9,076.9	8,596.3	8,261.1	7,843.1	7,422.7	7,005.7	5,966.0	4,788.2
看 護 業 務 補 助 者	14,522.7	14,985.1	15,154.9	15,263.1	15,496.4	15,708.1	15,387.0	15,356.4	14,958.3	13,923.7	11,651.4
理 学 療 法 士	2,809.2	3,120.8	3,431.5	3,766.3	4,293.3	4,644.3	5,051.1	5,556.9	5,935.1	6,442.2	6,831.6
作 業 療 法 士	1,616.5	1,804.8	1,987.2	2,181.5	2,391.5	2,506.5	2,688.9	2,823.0	3,061.2	3,161.1	3,236.6
視 能 訓 練 士	392.4	410.4	492.6	458.6	473.5	500.6	529.3	542.5	548.7	509.5	564.7
言 語 聴 覚 士	554.0	618.7	670.4	747.2	841.9	940.7	985.6	1,088.4	1,185.4	1,245.7	1,294.1
義 肢 装 具 士	1.6	1.1	1.1	1.1	2.1	2.0	2.0	8.0	2.0	3.1	4.1
歯 科 衛 生 士	417.6	431.4	454.3	439.2	462.1	491.2	496.5	517.3	535.7	536.8	526.3
歯 科 技 工 士	108.8	105.8	104.7	108.1	115.2	120.3	117.1	113.3	112.1	111.7	95.1
診 療 放 射 線 技 師	3,875.6	3,983.3	4,106.6	4,193.3	4,320.1	4,372.7	4,480.4	4,597.0	4,728.0	4,599.4	4,592.7
診 療 エ ッ ク ス 線 技 師	30.8	25.8	22.7	25.0	20.0	20.7	15.0	14.0	12.1	6.4	12.3
臨 床 検 査 技 師	5,514.9	5,602.5	5,775.0	5,853.0	5,885.3	6,002.0	6,110.1	6,239.6	6,362.2	6,061.8	6,019.2
衛 生 検 査 技 師	20.4	19.3	19.1	15.5	33.5	16.2	15.3	16.2	13.9	8.7	10.5
臨 床 工 学 技 士	1,224.7	1,305.3	1,382.8	1,443.2	1,533.6	1,563.8	1,660.0	1,773.2	1,903.9	1,860.2	1,950.0
あ ん 摩 マ ッ サ ー ジ 指 圧 師	244.4	228.1	197.9	184.5	181.0	162.5	152.6	135.6	125.9	111.2	63.8
柔 道 整 復 師	54.5	61.4	50.3	38.0	28.0	29.7	21.5	34.0	34.2	37.8	27.2
管 理 栄 養 士	1,441.8	1,466.0	1,480.7	1,532.4	1,571.4	1,654.2	1,748.1	1,807.6	1,853.4	1,840.2	1,861.4
栄 養 士	670.5	667.3	691.1	645.4	648.4	612.2	595.3	541.2	539.7	485.6	397.4
精 神 保 健 福 祉 士	466.5	487.2	479.7	513.1	555.3	547.6	605.3	638.8	649.1	658.2	635.7
社 会 福 祉 士	303.8	377.2	455.3	513.2	616.1	699.5	714.0	829.9	936.8	1,119.4	1,228.1
介 護 福 祉 士	1,404.6	1,681.8	1,857.1	1,912.7	2,142.8	2,232.8	2,418.1	2,742.4	2,786.2	2,601.4	2,545.7
保 育 士	...	...	...	...	...	...	...	...	...	519.1	365.3
公 認 心 理 師	.	.	.	.	.	.	.	.	.	.	324.7
そ の 他 の 技 術 員	1,237.9	1,100.9	1,143.3	1,199.7	1,355.4	1,401.3	1,355.3	1,473.4	1,386.9	1,427.6	1,092.5
医 療 社 会 事 業 従 事 者	778.3	778.5	735.8	695.6	673.0	700.6	712.2	679.0	742.5	319.6	296.0
事 務 職 員	15,420.1	16,075.8	16,782.5	17,709.1	18,037.6	18,937.4	19,398.7	19,940.9	20,311.8	19,590.3	19,566.4
そ の 他 の 職 員	5,903.1	5,977.2	6,063.8	5,502.4	5,531.5	5,648.1	5,687.0	5,578.5	5,489.6	5,240.0	4,898.7
( 実 人 員 )											
薬 剤 師	4,445	4,590	4,678	4,715	4,873	5,096	5,232	5,422	5,695	5,467	5,765
保 健 師	580	852	829	832	830	877	933	762	734	406	715
助 産 師	2,508	2,650	2,718	2,869	3,036	2,910	3,003	3,023	3,097	3,138	3,196
看 護 師	61,838	64,521	67,171	68,962	70,655	73,192	74,968	77,606	79,354	76,386	78,958
准 看 護 師	11,628	11,353	10,948	10,471	9,946	9,523	9,079	8,577	8,079	6,940	5,601

注1 平成28年までは毎年実施している「病院報告」で把握していたが、平成29年からは3年ごとに実施している「医療施設静態調査」で把握することとなり、平成29年以降は従事者数不詳の病院が存在するため、単純に年次比較することはできない（平成29年以降は、従事者数不詳を除く）。

- 2 医師及び歯科医師の「常勤」は、実人員である。
- 3 平成29年から「保育士」の項目が追加された。
- 4 令和2年から「公認心理師」の項目が追加された。



第8表 一般診療所数・割合・人口10万対一般診療所数・  
1施設当たりの人口、有床－無床・年次別

各年10月1日現在

年次	総数	有床	無床
<b>一般診療所数</b>			
平成22年	12,684	620	12,064
23年	12,612	536	12,076
24年	12,711	522	12,189
25年	12,758	502	12,256
26年	12,780	431	12,349
27年	12,944	410	12,534
28年	13,184	389	12,795
29年	13,257	355	12,902
30年	13,429	349	13,080
令和元年	13,707	343	13,364
2年	13,889	322	13,567
<b>割合（％）</b>			
平成22年	100.0	4.9	95.1
23年	100.0	4.2	95.8
24年	100.0	4.1	95.9
25年	100.0	3.9	96.1
26年	100.0	3.4	96.6
27年	100.0	3.2	96.8
28年	100.0	3.0	97.0
29年	100.0	2.7	97.3
30年	100.0	2.6	97.4
令和元年	100.0	2.5	97.5
2年	100.0	2.3	97.7
<b>人口10万対一般診療所数</b>			
平成22年	96.4	4.7	91.7
23年	95.6	4.1	91.5
24年	96.1	3.9	92.1
25年	95.9	3.8	92.2
26年	95.4	3.2	92.2
27年	95.8	3.0	92.7
28年	96.8	2.9	93.9
29年	96.6	2.6	94.0
30年	97.2	2.5	94.6
令和元年	98.5	2.5	96.0
2年	98.9	2.3	96.6
<b>1施設当たりの人口</b>			
平成22年	1,037.5	21,224.8	1,090.8
23年	1,046.3	24,619.4	1,092.7
24年	1,040.8	25,344.8	1,085.4
25年	1,042.5	26,494.0	1,085.2
26年	1,047.7	31,067.3	1,084.3
27年	1,044.1	32,964.1	1,078.3
28年	1,033.4	35,023.1	1,064.8
29年	1,035.2	38,659.2	1,063.7
30年	1,029.3	39,604.6	1,056.7
令和元年	1,015.6	40,586.0	1,041.7
2年	1,011.4	43,626.1	1,035.4

第9表 一般診療所数、地域・年次別

各年10月1日現在

年次	総数	区部	市部	郡部	島部
平成22年	12,684	9,668	2,958	38	20
23年	12,612	9,612	2,943	36	21
24年	12,711	9,691	2,962	37	21
25年	12,758	9,730	2,970	37	21
26年	12,780	9,769	2,951	38	22
27年	12,944	9,910	2,976	37	21
28年	13,184	10,129	2,998	36	21
29年	13,257	10,181	3,019	37	20
30年	13,429	10,325	3,046	38	20
令和元年	13,707	10,561	3,089	38	19
2年	13,889	10,720	3,112	39	18

第10表 一般診療所数、開設者・年次別

各年10月1日現在

年次	総数	厚生労働省	その他	東京都	市町村	地方独立行政法人	日赤	済生会・北海道	厚生連	国民健康保険	団体健康保険	社会保険	公法	医療法人	私立学校法人	社会福祉法人	医療生協	会社	その他の法人	個人
平成22年	12,684	2	47	19	91	2	19	2	1	-	129	136	3,887	70	419	50	423	54	7,333	
23年	12,612	3	42	21	90	2	19	2	1	-	124	131	4,007	69	435	51	408	50	7,157	
24年	12,711	3	43	21	86	2	21	2	1	-	118	120	4,227	69	447	51	410	64	7,026	
25年	12,758	3	39	20	84	1	20	2	1	-	114	110	4,363	65	460	50	398	84	6,944	
26年	12,780	3	37	20	95	1	21	2	1	-	114	82	4,531	64	484	48	372	99	6,806	
27年	12,944	3	38	19	105	1	22	1	1	-	113	79	4,718	64	496	47	362	105	6,770	
28年	13,184	2	39	19	149	-	20	1	1	-	111	76	4,915	65	510	47	360	109	6,760	
29年	13,257	2	39	19	152	-	20	1	1	-	110	66	5,082	61	536	46	336	114	6,672	
30年	13,429	2	39	18	154	-	19	-	1	-	109	65	5,314	60	546	45	324	118	6,615	
令和元年	13,707	2	39	16	156	-	19	-	1	-	109	65	5,552	62	569	44	312	127	6,634	
2年	13,889	1	39	16	156	-	19	-	1	-	110	57	5,722	64	587	43	306	145	6,623	

注 平成26年から「社会保険関係団体」のうち「全国社会保険協会連合会」は「その他国」に、「船員保険会」は、「その他の法人」に含まれている。

第11表 一般診療所有床施設数・病床数・人口10万対病床数、年次別

各年10月1日現在

年次	有床施設数	病床数	人口10万対病床数
平成22年	620	5,031	38.2
23年	536	4,585	34.7
24年	522	4,587	34.7
25年	502	4,486	33.7
26年	431	4,285	32.0
27年	410	4,205	31.1
28年	389	4,071	29.9
29年	355	3,798	27.7
30年	349	3,788	27.4
令和元年	343	3,700	26.6
2年	322	3,561	25.3

第12表 歯科診療所数・人口10万対歯科診療所数・1施設当たりの人口、年次別

各年10月1日現在

年次	総数	人口10万対歯科診療所数	1施設当たりの人口
平成22年	10,603	80.6	1,241.1
23年	10,570	80.1	1,248.4
24年	10,620	80.3	1,245.8
25年	10,647	80.1	1,249.2
26年	10,579	79.0	1,265.7
27年	10,620	78.6	1,272.6
28年	10,658	78.2	1,278.3
29年	10,632	77.5	1,290.8
30年	10,672	77.2	1,295.2
令和元年	10,670	76.6	1,304.7
2年	10,642	75.8	1,320.0

第13表 歯科診療所数、地域・年次別

各年10月1日現在

年次	総数	区部	市部	郡部	島部
平成22年	10,603	8,308	2,260	20	15
23年	10,570	8,275	2,260	20	15
24年	10,620	8,315	2,270	20	15
25年	10,647	8,338	2,275	20	14
26年	10,579	8,280	2,266	19	14
27年	10,620	8,310	2,276	20	14
28年	10,658	8,327	2,297	20	14
29年	10,632	8,288	2,309	20	15
30年	10,672	8,314	2,323	20	15
令和元年	10,670	8,311	2,325	20	14
2年	10,642	8,283	2,326	19	14

第14表 病院数・割合・人口10万対病院数・接近度、地域別

令和2(2020)年10月1日現在

地 域	病院数		割合(%)		人口10万対病院数		病院の接近度(m)	
	総 数	一 般 病 院	総 数	一 般 病 院	総 数	一 般 病 院	総 数	一 般 病 院
総 数	638	588	100.0	100.0	4.5	4.2	1,993	2,076
区 部	419	407	65.7	69.2	4.3	4.2	1,315	1,334
市 部	214	176	33.5	29.9	5.1	4.2	2,057	2,268
郡 部	4	4	0.6	0.7	7.2	7.2	10,416	10,416
島 部	1	1	0.2	0.2	4.1	4.1	21,670	21,670

第15表 病院数・割合、病床－病院の種類・地域別

令和2(2020)年10月1日現在

地 域	総数	(再掲)精神病床を有する病院			(再掲)一般病院			(再掲)感染症 病床を 有する 病院	(再掲)結核 病床を 有する 病院	(再掲)療養 病床を 有する 病院
		総数	精神科 病院	一般 病院	総数	療養病床 及び一般 病床のみ の病院	一部が療 養病床及 び一般病 床の病院			
<b>病 院 数</b>										
総 数	638	107	50	57	588	518	70	13	16	237
区 部	419	43	12	31	407	371	36	7	8	148
市 部	214	63	38	25	176	144	32	5	8	86
郡 部	4	1	-	1	4	3	1	-	-	3
島 部	1	-	-	-	1	-	1	1	-	-
<b>割 合 ( % )</b>										
総 数	100.0	16.8	7.8	8.9	92.2	81.2	11.0	2.0	2.5	37.1
区 部	100.0	10.3	2.9	7.4	97.1	88.5	8.6	1.7	1.9	35.3
市 部	100.0	29.4	17.8	11.7	82.2	67.3	15.0	2.3	3.7	40.2
郡 部	100.0	25.0	-	25.0	100.0	75.0	25.0	-	-	75.0
島 部	100.0	-	-	-	100.0	-	100.0	100.0	-	-

第16表 病院数・割合、病院の種類・開設者別

a 病院数

令和2(2020)年10月1日現在

開設者	総数	精神科 病 院	一般病院	(再掲)		
				地域医療 支援病院	救急告示病院	療養病床を 有する病院
総数	638	50	588	45	309	237
厚生労働省	1	-	1	-	-	-
独立行政法人国立病院機構	4	-	4	3	4	-
国立大学法人	4	-	4	-	2	-
独立行政法人労働者健康安全機構	1	-	1	1	1	-
国立高度専門医療研究センター	4	-	4	1	2	-
独立行政法人地域医療機能推進機構	5	-	5	2	5	-
その他の国	4	-	4	-	1	-
東京都	13	-	13	3	7	-
市町村	10	-	10	3	10	1
地方独立行政法人	1	-	1	-	1	-
日赤会	4	-	4	3	3	-
済生会	2	-	2	1	2	-
北海道社会事業協会	-	-	-	-	-	-
厚生連	-	-	-	-	-	-
国民健康保険団体連合会	-	-	-	-	-	-
健康保険組合及びその連合会	-	-	-	-	-	-
共済組合及びその連合会	6	-	6	4	5	1
国民健康保険組合	1	-	1	-	1	-
公益法 人	26	1	25	10	21	5
医療法 人	437	44	393	4	184	190
私立学校法 人	32	-	32	7	25	-
社会福祉法 人	35	1	34	2	14	20
医療生協社	5	-	5	-	4	2
会 社	5	-	5	1	4	-
その他の法 人	26	2	24	-	9	15
個 人	12	2	10	-	4	3
(再掲) 医育機関	33	-	33	5	24	-

b 割合(%)

令和2(2020)年10月1日現在

開設者	総数	精神科 病 院	一般病院	(再掲)		
				地域医療 支援病院	救急告示病院	療養病床を 有する病院
総数	100.0	100.0	100.0	100.0	100.0	100.0
厚生労働省	0.2	-	0.2	-	-	-
独立行政法人国立病院機構	0.6	-	0.7	6.7	1.3	-
国立大学法人	0.6	-	0.7	-	0.6	-
独立行政法人労働者健康安全機構	0.2	-	0.2	2.2	0.3	-
国立高度専門医療研究センター	0.6	-	0.7	2.2	0.6	-
独立行政法人地域医療機能推進機構	0.8	-	0.9	4.4	1.6	-
その他の国	0.6	-	0.7	-	0.3	-
東京都	2.0	-	2.2	6.7	2.3	-
市町村	1.6	-	1.7	6.7	3.2	0.4
地方独立行政法人	0.2	-	0.2	-	0.3	-
日赤会	0.6	-	0.7	6.7	1.0	-
済生会	0.3	-	0.3	2.2	0.6	-
北海道社会事業協会	-	-	-	-	-	-
厚生連	-	-	-	-	-	-
国民健康保険団体連合会	-	-	-	-	-	-
健康保険組合及びその連合会	-	-	-	-	-	-
共済組合及びその連合会	0.9	-	1.0	8.9	1.6	0.4
国民健康保険組合	0.2	-	0.2	-	0.3	-
公益法 人	4.1	2.0	4.3	22.2	6.8	2.1
医療法 人	68.5	88.0	66.8	8.9	59.5	80.2
私立学校法 人	5.0	-	5.4	15.6	8.1	-
社会福祉法 人	5.5	2.0	5.8	4.4	4.5	8.4
医療生協社	0.8	-	0.9	-	1.3	0.8
会 社	0.8	-	0.9	2.2	1.3	-
その他の法 人	4.1	4.0	4.1	-	2.9	6.3
個 人	1.9	4.0	1.7	-	1.3	1.3
(再掲) 医育機関	5.2	-	5.6	11.1	7.8	-

第17表 病院数、病院の種類・病床の規模・開設者別

a 総数

令和2(2020)年10月1日現在

開設者	総数	20～49床	50～99床	100～199床	200～299床	300～399床	400～499床	500床以上
総数	638	83	163	198	60	50	36	48
厚生労働省	1	-	-	-	-	-	1	-
独立行政法人国立病院機構	4	-	-	-	-	1	1	2
国立大学法人	4	-	1	1	-	-	-	2
独立行政法人労働者健康安全機構	1	-	-	-	-	-	1	-
国立高度専門医療研究センター	4	-	-	-	-	-	2	2
独立行政法人地域医療機能推進機構	5	-	-	1	2	-	1	1
その他	4	1	1	-	-	-	-	2
東京都	13	-	-	4	1	1	1	6
市町村	10	1	1	1	1	3	2	1
地方独立行政法人	1	-	-	-	-	-	-	1
日赤会	4	-	-	1	-	1	-	2
済生会	2	-	-	1	-	-	-	1
北海道社会事業協会	-	-	-	-	-	-	-	-
厚生連	-	-	-	-	-	-	-	-
国民健康保険団体連合会	-	-	-	-	-	-	-	-
健康保険組合及びその連合会	-	-	-	-	-	-	-	-
共済組合及びその連合会	6	-	-	-	2	1	2	1
国民健康保険組合	1	-	-	-	-	1	-	-
公益法人	26	-	2	6	4	8	4	2
医療法人	437	68	141	151	39	22	8	8
私立学校法人	32	4	1	1	1	5	5	15
社会福祉法人	35	-	6	19	5	1	4	-
医療生協	5	-	1	3	1	-	-	-
会	5	1	-	1	-	-	2	1
その他の法人	26	2	5	6	4	6	2	1
個	12	6	4	2	-	-	-	-
(再掲) 医育機関	33	4	2	2	-	4	5	16

b 精神科病院

令和2(2020)年10月1日現在

開設者	総数	20～49床	50～99床	100～199床	200～299床	300～399床	400～499床	500床以上
総数	50	-	6	15	12	10	5	2
厚生労働省	-	-	-	-	-	-	-	-
独立行政法人国立病院機構	-	-	-	-	-	-	-	-
国立大学法人	-	-	-	-	-	-	-	-
独立行政法人労働者健康安全機構	-	-	-	-	-	-	-	-
国立高度専門医療研究センター	-	-	-	-	-	-	-	-
独立行政法人地域医療機能推進機構	-	-	-	-	-	-	-	-
その他	-	-	-	-	-	-	-	-
東京都	-	-	-	-	-	-	-	-
市町村	-	-	-	-	-	-	-	-
地方独立行政法人	-	-	-	-	-	-	-	-
日赤会	-	-	-	-	-	-	-	-
済生会	-	-	-	-	-	-	-	-
北海道社会事業協会	-	-	-	-	-	-	-	-
厚生連	-	-	-	-	-	-	-	-
国民健康保険団体連合会	-	-	-	-	-	-	-	-
健康保険組合及びその連合会	-	-	-	-	-	-	-	-
共済組合及びその連合会	-	-	-	-	-	-	-	-
国民健康保険組合	-	-	-	-	-	-	-	-
公益法人	1	-	-	-	-	-	-	1
医療法人	44	-	6	13	11	9	4	1
私立学校法人	-	-	-	-	-	-	-	-
社会福祉法人	1	-	-	-	-	-	1	-
医療生協	-	-	-	-	-	-	-	-
会	-	-	-	-	-	-	-	-
その他の法人	2	-	-	-	1	1	-	-
個	2	-	-	2	-	-	-	-
(再掲) 医育機関	-	-	-	-	-	-	-	-

第17表 病院数、病院の種類・病床の規模・開設者別

c 一般病院

令和2(2020)年10月1日現在

開設者	総数	病床の規模							
		20～49床	50～99床	100～199床	200～299床	300～399床	400～499床	500床以上	
総数	588	83	157	183	48	40	31	46	
厚生労働省	1	-	-	-	-	-	1	-	
独立行政法人国立病院機構	4	-	-	-	-	1	1	2	
国立大学法人	4	-	1	1	-	-	-	2	
独立行政法人労働者健康安全機構	1	-	-	-	-	-	1	-	
国立高度専門医療研究センター	4	-	-	-	-	-	2	2	
独立行政法人地域医療機能推進機構	5	-	-	1	2	-	1	1	
その他	4	1	1	-	-	-	-	2	
東京都	13	-	-	4	1	1	1	6	
市町村	10	1	1	1	1	3	2	1	
地方独立行政法人	1	-	-	-	-	-	-	1	
日赤	4	-	-	1	-	1	-	2	
済生会	2	-	-	1	-	-	-	1	
北海道社会事業協会	-	-	-	-	-	-	-	-	
厚生連	-	-	-	-	-	-	-	-	
国民健康保険団体連合会	-	-	-	-	-	-	-	-	
健康保険組合及びその連合会	-	-	-	-	-	-	-	-	
共済組合及びその連合会	6	-	-	-	2	1	2	1	
国民健康保険組合	1	-	-	-	-	1	-	-	
公益法人	25	-	2	6	4	8	4	1	
医療法人	393	68	135	138	28	13	4	7	
私立学校法人	32	4	1	1	1	5	5	15	
社会福祉法人	34	-	6	19	5	1	3	-	
医療生協	5	-	1	3	1	-	-	-	
会社	5	1	-	1	-	-	2	1	
その他の法人	24	2	5	6	3	5	2	1	
個人	10	6	4	-	-	-	-	-	
(再掲) 医育機関	33	4	2	2	-	4	5	16	

第18表 病院数・病床数、病床の規模・病院の種類別

令和2(2020)年10月1日現在

病院の種類	総数		20～49床		50～99床		100～199床	
	病院数	病床数	病院数	病床数	病院数	病床数	病院数	病床数
総数	638	125,867	83	3,122	163	12,170	198	28,454
精神科病院	50	12,400	-	-	6	486	15	2,179
一般病院	588	113,467	83	3,122	157	11,684	183	26,275
(再掲)地域医療支援病院	45	20,622	-	-	-	-	-	-
(再掲)救急告示病院	309	76,279	30	1,187	70	5,374	88	12,748

病院の種類	200～299床		300～399床		400～499床		500床以上		1施設当たり 平均病床数
	病院数	病床数	病院数	病床数	病院数	病床数	病院数	病床数	
総数	60	15,111	50	16,590	36	15,749	48	34,671	197
精神科病院	12	2,977	10	3,383	5	2,219	2	1,156	248
一般病院	48	12,134	40	13,207	31	13,530	46	33,515	193
(再掲)地域医療支援病院	4	1,040	10	3,292	16	7,027	15	9,263	458
(再掲)救急告示病院	28	7,291	29	9,540	26	11,303	38	28,836	247

第19表 病院数、病院の種類・区市町村別

令和2(2020)年10月1日現在

区 市 町 村	総 数	精 神 科 院 病 病	一般病院	( 再 掲 )		
				地域医療 支援病院	救急告示病院	療養病床を 有する病院
総	638	50	588	45	309	237
区	419	12	407	29	226	148
市	214	38	176	16	81	86
郡	4	-	4	-	1	3
島	1	-	1	-	1	-
千代田区	15	-	15	1	5	1
中央区	4	-	4	1	1	-
港区	12	-	12	2	8	-
新宿区	13	-	13	3	12	1
文京区	10	-	10	-	7	2
台東区	8	1	7	1	5	5
墨田区	13	-	13	1	8	4
江東区	18	-	18	1	11	5
品川区	15	-	15	1	7	5
目黒区	9	-	9	3	9	3
大田区	27	1	26	3	15	12
世田谷区	27	-	27	2	15	10
渋谷区	17	-	17	1	6	6
中野区	8	-	8	-	6	4
杉並区	20	-	20	2	9	9
豊島区	14	-	14	1	12	4
北区	19	2	17	1	10	6
荒川区	12	-	12	1	4	7
板橋区	40	-	40	1	22	23
練馬区	18	2	16	1	7	8
足立区	57	5	52	-	27	18
葛飾区	22	1	21	1	9	8
江戸川区	21	-	21	1	11	7
八王子市	38	7	31	2	12	16
立川市	8	-	8	2	5	3
武蔵野市	8	-	8	1	5	3
三鷹市	8	1	7	-	3	3
青森市	16	8	8	1	2	6
府中市	14	2	12	3	6	4
昭島市	8	-	8	-	5	4
調布市	8	2	6	-	3	3
町田市	20	5	15	1	7	9
小金井市	5	1	4	-	1	4
小平市	9	1	8	1	4	4
日野市	7	1	6	-	2	4
東国分寺市	11	3	8	1	4	3
国分寺市	2	-	2	-	-	2
国立市	2	-	2	-	1	-
福生市	4	-	4	-	3	1
狛江市	2	-	2	-	1	1
東大和市	2	-	2	1	1	-
清瀬市	11	2	9	2	4	6
久木瀬市	4	1	3	-	2	-
武蔵村山市	4	-	4	-	2	2
多摩市	8	2	6	1	2	2
稲城市	3	-	3	-	1	2
羽村市	2	-	2	-	-	2
あきる野市	4	1	3	-	1	1
西東京市	6	1	5	-	4	1
瑞穂町	1	-	1	-	-	1
日野町	2	-	2	-	-	2
檜木町	-	-	-	-	-	-
奥多摩町	1	-	1	-	1	-
大島町	-	-	-	-	-	-
新島村	-	-	-	-	-	-
神津村	-	-	-	-	-	-
三宅村	-	-	-	-	-	-
御蔵町	1	-	1	-	1	-
八木島村	-	-	-	-	-	-
青ヶ島村	-	-	-	-	-	-
小笠原村	-	-	-	-	-	-



第20表 病院数、病床－病院の種類・区市町村別

令和2(2020)年10月1日現在

区市町村	総数	(再掲)精神病床を有する病院			(再掲)一般病院			(再掲)感染症病床を有する病院	(再掲)結核病床を有する病院	(再掲)療養病床を有する病院
		総数	精神科病院	一般病院	総数	療養病床及び一般病床のみの病院	一部が療養病床及び一般病床の病院			
総数	638	107	50	57	588	518	70	13	16	237
区	419	43	12	31	407	371	36	7	8	148
市	214	63	38	25	176	144	32	5	8	86
郡	4	1	-	1	4	3	1	-	-	3
島	1	-	-	-	1	-	1	1	-	-
千代田区	15	1	-	1	15	14	1	-	-	1
中央区	4	-	-	-	4	4	-	-	-	-
港区	12	1	-	1	12	10	2	-	1	-
新宿区	13	4	-	4	13	9	4	1	1	1
文京区	10	4	-	4	10	5	5	1	-	2
台東区	8	1	1	-	7	7	-	-	-	5
墨田区	13	1	-	1	13	12	1	1	-	4
江東区	18	1	-	1	18	17	1	-	-	5
品川区	15	1	-	1	15	14	1	-	-	5
目黒区	9	1	-	1	9	8	1	-	-	3
大田区	27	3	1	2	26	24	2	1	-	12
世田谷区	27	4	-	4	27	23	4	1	1	10
渋谷区	17	1	-	1	17	15	2	-	1	6
中野区	8	-	-	-	8	8	-	-	-	4
杉並区	20	-	-	-	20	20	-	-	-	9
豊島区	14	-	-	-	14	14	-	-	-	4
北区	19	2	2	-	17	17	-	-	-	6
荒川区	12	-	-	-	12	12	-	-	-	7
板橋区	40	8	-	8	40	32	8	1	1	23
練馬区	18	3	2	1	16	15	1	-	-	8
足立区	57	5	5	-	52	52	-	-	-	18
葛飾区	22	2	1	1	21	19	2	1	2	8
江戸川区	21	-	-	-	21	20	1	-	1	7
八王子市	38	16	7	9	31	21	10	1	-	16
立川市	8	1	-	1	8	7	1	1	-	3
武蔵野市	8	-	-	-	8	7	1	1	-	3
鷹野市	8	3	1	2	7	5	2	-	-	3
青梅市	16	10	8	2	8	6	2	1	-	6
府中市	14	4	2	2	12	10	2	-	2	4
昭島市	8	1	-	1	8	7	1	-	1	4
調布市	8	3	2	1	6	5	1	-	-	3
町田市	20	6	5	1	15	14	1	-	-	9
小金井市	5	2	1	1	4	3	1	-	-	4
小平市	9	3	1	2	8	5	3	1	-	4
日野市	7	2	1	1	6	5	1	-	-	4
東村山市	11	3	3	-	8	7	1	-	1	3
国分寺市	2	-	-	-	2	2	-	-	-	2
国立市	2	-	-	-	2	2	-	-	-	-
福生市	4	-	-	-	4	4	-	-	-	1
狛江市	2	1	-	1	2	1	1	-	1	1
東大和市	2	-	-	-	2	2	-	-	-	-
清瀬市	11	2	2	-	9	6	3	-	3	6
東久留米市	4	1	1	-	3	3	-	-	-	-
武蔵村山市	4	-	-	-	4	4	-	-	-	2
多摩市	8	2	2	-	6	6	-	-	-	2
稲城市	3	1	-	1	3	2	1	-	-	2
羽村市	2	-	-	-	2	2	-	-	-	2
あきる野市	4	1	1	-	3	3	-	-	-	1
西東京市	6	1	1	-	5	5	-	-	-	1
瑞穂町	1	-	-	-	1	1	-	-	-	1
日の出町	2	1	-	1	2	1	1	-	-	2
檜原村	-	-	-	-	-	-	-	-	-	-
奥多摩町	1	-	-	-	1	1	-	-	-	-
大島町	-	-	-	-	-	-	-	-	-	-
利島村	-	-	-	-	-	-	-	-	-	-
新島村	-	-	-	-	-	-	-	-	-	-
神津島村	-	-	-	-	-	-	-	-	-	-
三宅島村	-	-	-	-	-	-	-	-	-	-
御蔵島村	-	-	-	-	-	-	-	-	-	-
八丈町	1	-	-	-	1	-	1	1	-	-
青ヶ島村	-	-	-	-	-	-	-	-	-	-
小笠原村	-	-	-	-	-	-	-	-	-	-

第21表 病院数、病院の種類・開設者・区市町村別

a 総数

令和2(2020)年10月1日現在

区市町村	総数	厚生労働省	独立行政法人国立病院機構	国立大学	独立行政法人労働者健康安全機構	国立高度専門医療研究センター	独立行政法人地域医療機能推進機構	その他	東京都	市町村	地方独立行政法人	日赤	済生会	北海道	厚生連	国民健康保険団体連合会	健康保険組合及びその連合会	共済組合及びその連合会	国民健康保険組合	公益法	医療法	私立学校法	社会福祉法	医療協	会社	その他	個人	(再掲) 医療機関
総数	638	1	4	4	1	4	5	4	13	10	1	4	2	-	-	-	6	1	26	437	32	35	5	5	26	12	33	
総区	419	-	1	4	1	3	5	3	8	1	1	3	2	-	-	-	5	1	18	279	27	21	4	5	18	9	28	
総市	214	1	3	-	-	1	-	1	5	7	-	1	-	-	-	-	1	-	8	155	5	14	1	-	8	3	5	
総市郡島	4	-	-	-	-	-	-	-	-	1	-	-	-	-	-	-	-	-	-	3	-	-	-	-	-	-	-	
千代田区	15	-	-	-	-	-	1	-	-	-	-	-	-	-	-	-	1	-	2	5	4	1	-	1	-	-	4	
中央区	4	-	-	-	-	1	-	-	-	-	-	-	-	-	-	-	-	-	-	2	1	-	-	-	-	-	-	
港区	12	-	-	1	-	-	-	-	-	-	-	-	1	-	-	-	1	-	1	3	3	1	-	-	-	-	3	
新宿区	13	-	-	-	-	1	2	-	-	-	-	-	-	-	-	-	-	-	1	4	3	1	-	-	1	-	3	
文京区	10	-	-	3	-	-	-	1	-	-	-	-	-	-	-	-	-	-	-	2	2	-	1	-	1	-	5	
台東区	8	-	-	-	-	-	-	-	1	-	-	-	-	-	-	-	-	-	-	2	4	-	1	-	-	-	-	
墨田区	13	-	-	-	-	-	-	2	-	-	-	1	-	-	-	-	-	-	-	8	-	2	-	-	-	-	-	
江東区	18	-	-	-	-	-	1	1	-	-	-	-	-	-	-	-	-	-	1	11	2	1	-	-	1	-	2	
品川区	15	-	-	-	-	-	-	-	-	-	-	-	-	-	-	-	-	-	2	8	2	-	-	2	1	-	2	
目黒区	9	-	1	-	-	-	-	-	-	-	-	-	-	-	-	-	-	2	1	4	1	-	-	-	-	-	-	
大田区	27	-	-	-	1	-	1	-	-	-	-	1	-	-	-	-	-	-	1	18	2	-	-	1	1	1	2	
世田谷区	27	-	-	-	-	1	-	1	1	-	-	-	-	-	-	-	-	-	1	14	1	3	-	-	3	1	1	
渋谷区	17	-	-	-	-	-	-	-	1	-	-	1	-	-	-	-	-	-	-	10	1	-	-	1	1	2	1	
中野区	8	-	-	-	-	-	-	-	-	-	-	-	-	-	-	-	-	-	-	4	-	2	1	-	1	-	-	
杉並区	20	-	-	-	-	-	-	-	-	-	-	-	-	-	-	-	-	-	-	16	-	1	-	-	3	-	-	
豊島区	14	-	-	-	-	-	-	-	1	-	-	-	-	-	-	-	-	-	-	11	-	-	-	-	-	2	-	
北区	19	-	-	-	-	-	-	-	1	-	-	-	-	-	-	-	-	-	1	14	-	1	1	-	1	-	-	
荒川区	12	-	-	-	-	-	-	-	-	-	-	-	-	-	-	-	-	-	-	9	1	1	-	-	-	1	1	
練馬区	40	-	-	-	-	-	-	-	-	1	-	-	-	-	-	-	-	-	3	32	2	1	-	-	1	-	2	
足立区	18	-	-	-	-	-	-	-	-	-	-	-	-	-	-	-	-	-	2	14	1	-	1	-	-	-	1	
葛飾区	57	-	-	-	-	-	-	-	-	-	-	-	-	-	-	-	-	-	-	54	-	1	-	-	2	-	-	
江戸川区	22	-	-	-	-	-	-	1	-	-	-	1	-	-	-	-	-	-	1	15	1	2	-	-	-	1	1	
八王子市	21	-	-	-	-	-	-	-	-	-	-	-	-	-	-	-	-	-	-	17	-	2	-	-	1	1	-	
立川市	38	-	-	-	-	-	-	-	-	-	-	-	-	-	-	-	-	-	1	33	2	-	1	-	1	-	2	
武蔵野市	8	-	1	-	-	-	-	-	-	-	-	1	-	-	-	-	-	-	-	6	-	-	-	-	-	-	-	
三鷹市	8	-	-	-	-	-	-	-	-	-	-	-	-	-	-	-	-	-	1	6	1	-	-	-	-	-	1	
府中市	16	-	-	-	-	-	-	-	-	1	-	-	-	-	-	-	-	-	-	14	-	-	-	-	-	1	-	
昭和三島市	14	-	-	-	-	-	-	-	4	-	-	-	-	-	-	-	-	-	1	9	-	-	-	-	-	-	-	
調布市	8	-	-	-	-	-	-	1	-	-	-	-	-	-	-	-	-	-	-	6	-	1	-	-	-	-	-	
小金井市	8	-	-	-	-	-	-	-	-	-	-	-	-	-	-	-	-	-	-	8	-	-	-	-	-	-	-	
小平市	20	-	-	-	-	-	-	-	-	1	-	-	-	-	-	-	-	-	-	16	-	-	-	-	-	2	1	
日野市	5	-	-	-	-	-	-	-	-	-	-	-	-	-	-	-	-	-	-	3	-	1	-	-	1	-	-	
東国分寺市	9	-	-	-	-	1	-	-	-	1	-	-	-	-	-	-	-	-	-	3	-	2	-	-	2	-	-	
東国分寺市	7	-	-	-	-	-	-	-	-	1	-	-	-	-	-	-	-	-	-	6	-	-	-	-	-	-	-	
立川市	11	1	-	-	-	-	-	-	-	-	-	-	-	-	-	-	-	-	2	5	-	3	-	-	-	-	-	
国分寺市	2	-	-	-	-	-	-	-	-	-	-	-	-	-	-	-	-	-	-	1	-	1	-	-	-	-	-	
国立市	2	-	-	-	-	-	-	-	-	-	-	-	-	-	-	-	-	-	-	2	-	-	-	-	-	-	-	
福生市	4	-	-	-	-	-	-	-	-	1	-	-	-	-	-	-	-	-	-	3	-	-	-	-	-	-	-	
狛江市	2	-	-	-	-	-	-	-	-	-	-	-	-	-	-	-	-	-	-	1	1	-	-	-	-	-	1	
東大和市	2	-	-	-	-	-	-	1	-	-	-	-	-	-	-	-	-	-	-	1	-	-	-	-	-	-	-	
清瀬市	11	-	1	-	-	-	-	-	-	-	-	-	-	-	-	-	-	-	1	5	-	3	-	-	1	-	-	
久留米市	4	-	-	-	-	-	-	-	-	-	-	-	-	-	-	-	-	-	-	4	-	-	-	-	-	-	-	
武蔵野市	4	-	1	-	-	-	-	-	-	-	-	-	-	-	-	-	-	-	-	2	1	-	-	-	-	-	-	
多摩市	8	-	-	-	-	-	-	-	-	-	-	-	-	-	-	-	-	-	2	3	1	2	-	-	-	-	1	
稲城市	3	-	-	-	-	-	-	-	-	1	-	-	-	-	-	-	-	-	-	2	-	-	-	-	-	-	-	
羽村市	2	-	-	-	-	-	-	-	-	-	-	-	-	-	-	-	-	-	-	2	-	-	-	-	-	-	-	
あきる野市	4	-	-	-	-	-	-	-	-	1	-	-	-	-	-	-	-	-	-	2	-	-	-	-	-	1	-	
西東京市	6	-	-	-	-	-	-	-	-	-	-	-	-	-	-	-	-	-	-	6	-	-	-	-	-	-	-	
瑞穂町	1	-	-	-	-	-	-	-	-	-	-	-	-	-	-	-	-	-	-	1	-	-	-	-	-	-	-	
日出町	2	-	-	-	-	-	-	-	-	-	-	-	-	-	-	-	-	-	-	2	-	-	-	-	-	-	-	
檜奥町	1	-	-	-	-	-	-	-	1	-	-	-	-	-	-	-	-	-	-	-	-	-	-	-	-	-	-	
大島町	-	-	-	-	-	-	-	-	-	-	-	-	-	-	-	-	-	-	-	-	-	-	-	-	-	-	-	
新島村	-	-	-	-	-	-	-	-	-	-	-	-	-	-	-	-	-	-	-	-	-	-	-	-	-	-	-	
津島村	-	-	-	-	-	-	-	-	-	-	-	-	-	-	-	-	-	-	-	-	-	-	-	-	-	-	-	
三宅島村	-	-	-	-	-	-	-	-	-	-	-	-	-	-	-	-	-	-	-	-	-	-	-	-	-	-	-	
御蔵島村	1	-	-	-	-	-	-	-	-	1	-	-	-	-	-	-	-	-	-	-	-	-	-	-	-	-	-	
青島村	-	-	-	-	-	-	-	-	-	-	-	-	-	-	-	-	-	-	-	-	-	-	-	-	-	-	-	
小笠原村	-	-	-	-	-	-	-	-	-	-	-	-	-	-	-	-	-	-	-	-	-	-	-	-	-	-	-	





第22表 病院数、病院の種類・病床の規模・区市町村別

a 総数

令和2(2022)年10月1日現在

区市町村	総数	20～49床	50～99床	100～199床	200～299床	300～399床	400～499床	500床以上
総数	638	83	163	198	60	50	36	48
区	419	64	125	120	32	24	22	32
市	214	18	37	75	28	26	14	16
郡	4	1	-	3	-	-	-	-
島	1	-	1	-	-	-	-	-
千代田区	15	8	1	1	2	1	2	-
中央区	4	2	-	-	-	-	-	2
港区	12	1	3	2	2	1	-	3
新宿区	13	1	3	2	-	1	1	5
文京区	10	1	1	3	-	-	-	5
台東区	8	1	3	3	-	-	1	-
墨田区	13	2	3	5	1	-	1	1
江東区	18	4	3	5	2	1	2	1
品川区	15	3	5	3	2	-	-	2
目黒区	9	1	3	-	1	3	-	1
大田区	27	3	11	6	2	2	2	1
世田谷区	27	3	7	8	2	3	2	2
渋谷区	17	3	5	5	-	1	2	1
中野区	8	1	1	3	1	-	2	-
杉並区	20	6	3	7	2	2	-	-
豊島区	14	5	4	3	-	1	-	1
北区	19	1	7	8	1	2	-	-
荒川区	12	2	6	3	-	-	1	-
板橋区	40	3	6	20	2	-	3	6
練馬区	18	3	6	3	3	1	1	1
足立区	57	5	24	21	4	3	-	-
葛飾区	22	1	13	3	3	2	-	-
江戸川区	21	4	7	6	2	-	2	-
八王子市	38	5	9	9	4	5	2	4
立川市	8	1	2	2	1	-	2	-
武蔵野市	8	2	3	2	-	-	-	1
三鷹市	8	1	-	4	-	-	-	3
青梅市	16	-	-	8	3	1	2	2
府中市	14	1	4	2	2	2	1	2
昭島市	8	1	1	4	-	-	1	1
調布市	8	-	2	3	1	2	-	-
町田市	20	1	4	8	3	2	1	1
小金井市	5	-	-	2	1	2	-	-
小平市	9	-	1	3	2	1	2	-
日野市	7	-	2	2	2	1	-	-
東村山市	11	1	-	6	1	2	1	-
国分寺市	2	-	1	1	-	-	-	-
国立市	2	2	-	-	-	-	-	-
福生市	4	-	1	2	-	1	-	-
狛江市	2	-	-	1	-	-	-	1
東大和市	2	-	-	1	1	-	-	-
清瀬市	11	-	3	6	-	1	-	1
東久留米市	4	2	1	1	-	-	-	-
武蔵村山市	4	-	1	1	-	2	-	-
多摩市	8	1	-	1	3	1	2	-
稲城市	3	-	-	-	2	1	-	-
羽村市	2	-	-	2	-	-	-	-
あきる野市	4	-	1	2	-	1	-	-
西東京市	6	-	1	2	2	1	-	-
瑞穂町	1	-	-	1	-	-	-	-
日の出町	2	-	-	2	-	-	-	-
檜原村	-	-	-	-	-	-	-	-
奥多摩町	1	1	-	-	-	-	-	-
大島町	-	-	-	-	-	-	-	-
利島村	-	-	-	-	-	-	-	-
新島村	-	-	-	-	-	-	-	-
神津島村	-	-	-	-	-	-	-	-
三宅島村	-	-	-	-	-	-	-	-
御蔵島町	-	-	-	-	-	-	-	-
八丈町	1	-	1	-	-	-	-	-
青ヶ島村	-	-	-	-	-	-	-	-
小笠原村	-	-	-	-	-	-	-	-

第22表 病院数、病院の種類・病床の規模・区市町村別

b 精神科病院

令和2(2022)年10月1日現在

区市町村	総数	20～49床	50～99床	100～199床	200～299床	300～399床	400～499床	500床以上
総数	50	-	6	15	12	10	5	2
区	12	-	4	2	4	2	-	-
市	38	-	2	13	8	8	5	2
郡	-	-	-	-	-	-	-	-
島	-	-	-	-	-	-	-	-
千代田区	-	-	-	-	-	-	-	-
中央区	-	-	-	-	-	-	-	-
港区	-	-	-	-	-	-	-	-
新宿区	-	-	-	-	-	-	-	-
文京区	-	-	-	-	-	-	-	-
台東区	1	-	1	-	-	-	-	-
墨田区	-	-	-	-	-	-	-	-
江東区	-	-	-	-	-	-	-	-
品川区	-	-	-	-	-	-	-	-
目黒区	-	-	-	-	-	-	-	-
大田区	1	-	1	-	-	-	-	-
世田谷区	-	-	-	-	-	-	-	-
渋谷区	-	-	-	-	-	-	-	-
中野区	-	-	-	-	-	-	-	-
杉並区	-	-	-	-	-	-	-	-
豊島区	-	-	-	-	-	-	-	-
北区	2	-	1	1	-	-	-	-
荒川区	-	-	-	-	-	-	-	-
板橋区	-	-	-	-	-	-	-	-
練馬区	2	-	-	-	2	-	-	-
足立区	5	-	1	1	1	2	-	-
葛飾区	1	-	-	-	1	-	-	-
江戸川区	-	-	-	-	-	-	-	-
八王子市	7	-	2	1	-	2	1	1
立川市	-	-	-	-	-	-	-	-
武蔵野市	-	-	-	-	-	-	-	-
三鷹市	1	-	-	-	-	-	-	1
青梅市	8	-	-	3	3	-	2	-
府中市	2	-	-	1	-	-	1	-
昭島市	-	-	-	-	-	-	-	-
調布市	2	-	-	1	-	1	-	-
町田市	5	-	-	2	2	1	-	-
小金井市	1	-	-	-	-	1	-	-
小平市	1	-	-	-	1	-	-	-
日野市	1	-	-	-	1	-	-	-
東村山市	3	-	-	1	1	1	-	-
国分寺市	-	-	-	-	-	-	-	-
国立市	-	-	-	-	-	-	-	-
福生市	-	-	-	-	-	-	-	-
狛江市	-	-	-	-	-	-	-	-
東大和市	-	-	-	-	-	-	-	-
清瀬市	2	-	-	2	-	-	-	-
東久留米市	1	-	-	1	-	-	-	-
武蔵村山市	-	-	-	-	-	-	-	-
多摩市	2	-	-	-	-	1	1	-
稲城市	-	-	-	-	-	-	-	-
羽村市	-	-	-	-	-	-	-	-
あきる野市	1	-	-	1	-	-	-	-
西東京市	1	-	-	-	-	1	-	-
瑞穂町	-	-	-	-	-	-	-	-
日の出町	-	-	-	-	-	-	-	-
檜原町	-	-	-	-	-	-	-	-
奥多摩町	-	-	-	-	-	-	-	-
大島町	-	-	-	-	-	-	-	-
新島村	-	-	-	-	-	-	-	-
神津島村	-	-	-	-	-	-	-	-
三宅島村	-	-	-	-	-	-	-	-
御蔵島村	-	-	-	-	-	-	-	-
八丈町	-	-	-	-	-	-	-	-
青ヶ島村	-	-	-	-	-	-	-	-
小笠原村	-	-	-	-	-	-	-	-

第22表 病院数、病院の種類・病床の規模・区市町村別

c 一般病院

令和2(2022)年10月1日現在

区市町村	総数	20～49床	50～99床	100～199床	200～299床	300～399床	400～499床	500床以上
総数	588	83	157	183	48	40	31	46
区	407	64	121	118	28	22	22	32
市	176	18	35	62	20	18	9	14
郡	4	1	-	3	-	-	-	-
島	1	-	1	-	-	-	-	-
千代田区	15	8	1	1	2	1	2	-
中央区	4	2	-	-	-	-	-	2
港区	12	1	3	2	2	1	-	3
新宿区	13	1	3	2	-	1	1	5
文京区	10	1	1	3	-	-	-	5
台東区	7	1	2	3	-	-	1	-
墨田区	13	2	3	5	1	-	1	1
江東区	18	4	3	5	2	1	2	1
品川区	15	3	5	3	2	-	-	2
目黒区	9	1	3	-	1	3	-	1
大田区	26	3	10	6	2	2	2	1
世田谷区	27	3	7	8	2	3	2	2
渋谷区	17	3	5	5	-	1	2	1
中野区	8	1	1	3	1	-	2	-
杉並区	20	6	3	7	2	2	-	-
豊島区	14	5	4	3	-	1	-	1
北区	17	1	6	7	1	2	-	-
荒川区	12	2	6	3	-	-	1	-
板橋区	40	3	6	20	2	-	3	6
練馬区	16	3	6	3	1	1	1	1
足立区	52	5	23	20	3	1	-	-
葛飾区	21	1	13	3	2	2	-	-
江戸川区	21	4	7	6	2	-	2	-
八王子市	31	5	7	8	4	3	1	3
立川市	8	1	2	2	1	-	2	-
武蔵野市	8	2	3	2	-	-	-	1
三鷹市	7	1	-	4	-	-	-	2
青梅市	8	-	-	5	-	1	-	2
府中市	12	1	4	1	2	2	-	2
昭島市	8	1	1	4	-	-	1	1
調布市	6	-	2	2	1	1	-	-
町田市	15	1	4	6	1	1	1	1
小金井市	4	-	-	2	1	1	-	-
小平市	8	-	1	3	1	1	2	-
小日野市	6	-	2	2	1	1	-	-
東村山市	8	1	-	5	-	1	1	-
国分寺市	2	-	1	1	-	-	-	-
国立市	2	2	-	-	-	-	-	-
福生市	4	-	1	2	-	1	-	-
狛江市	2	-	-	1	-	-	-	1
東大和市	2	-	-	1	1	-	-	-
清瀬市	9	-	3	4	-	1	-	1
東久留米市	3	2	1	-	-	-	-	-
武蔵村山市	4	-	1	1	-	2	-	-
多摩市	6	1	-	1	3	-	1	-
稲城市	3	-	-	-	2	1	-	-
羽村市	2	-	-	2	-	-	-	-
あきる野市	3	-	1	1	-	1	-	-
西東京市	5	-	1	2	2	-	-	-
瑞穂町	1	-	-	1	-	-	-	-
日の出町	2	-	-	2	-	-	-	-
檜原村	-	-	-	-	-	-	-	-
奥多摩町	1	1	-	-	-	-	-	-
大島町	-	-	-	-	-	-	-	-
新島村	-	-	-	-	-	-	-	-
神津島村	-	-	-	-	-	-	-	-
三宅村	-	-	-	-	-	-	-	-
御蔵島村	-	-	-	-	-	-	-	-
八丈町	1	-	1	-	-	-	-	-
青ヶ島村	-	-	-	-	-	-	-	-
小笠原村	-	-	-	-	-	-	-	-

第23表 病床数・割合・人口10万対病床数・1病床当たりの人口・地域別割合、病床－病院の種類・地域別

令和2(2022)年10月1日現在

地 域	総 数	精 神 病 床		感 染 症 病 床	結 核 病 床	療 養 病 床	一 般 病 床	( 再 掲 )		
		総 数	精 神 科 病 院					一 般 病 院	一 般 病 院	地 支 域 援 医 病 療 院
<b>病 床 数</b>										
総 数	125,867	21,673	12,400	9,273	145	449	22,347	81,253	113,467	20,622
区 部	78,817	6,506	2,238	4,268	99	116	12,705	59,391	76,579	13,449
市 部	46,563	15,107	10,162	4,945	44	333	9,368	21,711	36,401	7,173
郡 部	433	60	-	60	-	-	274	99	433	-
島 部	54	-	-	-	2	-	-	52	54	-
<b>割 合 ( % )</b>										
総 数	100.0	100.0	100.0	100.0	100.0	100.0	100.0	100.0	100.0	100.0
区 部	62.6	30.0	18.0	46.0	68.3	25.8	56.9	73.1	67.5	65.2
市 部	37.0	69.7	82.0	53.3	30.3	74.2	41.9	26.7	32.1	34.8
郡 部	0.3	0.3	-	0.6	-	-	1.2	0.1	0.4	-
島 部	0.0	-	-	-	1.4	-	-	0.1	0.0	-
<b>人 口 10 万 対 病 床 数</b>										
総 数	896.0	154.3	88.3	66.0	1.0	3.2	159.1	578.4	807.7	146.8
区 部	809.8	66.8	23.0	43.8	1.0	1.2	130.5	610.2	786.8	138.2
市 部	1,099.6	356.8	240.0	116.8	1.0	7.9	221.2	512.7	859.7	169.4
郡 部	780.5	108.2	-	108.2	-	-	493.9	178.5	780.5	-
島 部	220.8	-	-	-	8.2	-	-	212.6	220.8	-
<b>1 病 床 当 た り の 人 口</b>										
総 数	111.6	648.2	1,132.9	1,514.9	96,880.0	31,286.4	628.6	172.9	123.8	681.2
区 部	123.5	1,496.0	4,349.1	2,280.5	98,315.9	83,907.6	766.1	163.9	127.1	723.7
市 部	90.9	280.3	416.7	856.3	96,235.9	12,715.9	452.0	195.0	116.3	590.3
郡 部	128.1	924.6	-	924.6	-	-	202.5	560.4	128.1	-
島 部	453.0	-	-	-	12,230.5	-	-	470.4	453.0	-
<b>地 域 別 割 合 ( % )</b>										
総 数	100.0	17.2	9.9	7.4	0.1	0.4	17.8	64.6	90.1	16.4
区 部	100.0	8.3	2.8	5.4	0.1	0.1	16.1	75.4	97.2	17.1
市 部	100.0	32.4	21.8	10.6	0.1	0.7	20.1	46.6	78.2	15.4
郡 部	100.0	13.9	-	13.9	-	-	63.3	22.9	100.0	-
島 部	100.0	-	-	-	3.7	-	-	96.3	100.0	-



第24表 病床数、病床－病院の種類・開設者別

令和2(2020)年10月1日現在

開設者	病床総数	精神病床		感染症病床	結核病床	療養病床	一般病床	(再掲)		
		総数	精神科病院					一般病院	一般病院	地域援医療院
総数	125,867	21,673	12,400	9,273	145	449	22,347	81,253	113,467	20,622
厚生労働省	404	-	-	-	-	-	-	404	404	-
独立行政法人国立病院機構	2,020	48	-	48	-	100	-	1,872	2,020	1,717
国立大学法人	2,161	89	-	89	-	-	-	2,072	2,161	-
独立行政法人労働者健康安全機構	400	-	-	-	-	-	-	400	400	400
国立高度専門医療研究センター	2,317	229	-	229	4	22	-	2,062	2,317	490
独立行政法人地域医療機能推進機構	1,532	-	-	-	-	-	-	1,532	1,532	938
その他国	1,151	316	-	316	15	71	-	749	1,151	-
東京都	5,859	1,112	-	1,112	40	60	-	4,647	5,859	2,062
市町村	2,889	50	-	50	12	-	80	2,747	2,889	1,461
地方独立行政法人	550	30	-	30	-	-	-	520	550	-
日赤	1,769	-	-	-	20	-	-	1,749	1,769	1,656
済生会	637	-	-	-	-	-	-	637	637	535
北海道社会事業協会	-	-	-	-	-	-	-	-	-	-
厚生連	-	-	-	-	-	-	-	-	-	-
国民健康保険団体連合会	-	-	-	-	-	-	-	-	-	-
健康保険組合及びその連合会	-	-	-	-	-	-	-	-	-	-
共済組合及びその連合会	2,523	88	-	88	6	2	38	2,389	2,523	2,022
国民健康保険組合	320	-	-	-	-	-	-	320	320	-
公益法人	7,891	1,047	640	407	40	68	560	6,176	7,251	3,534
医療法人	59,717	15,729	10,448	5,281	-	15	17,091	26,882	49,269	1,084
私立学校法人	17,726	775	-	775	8	39	-	16,904	17,726	3,229
社会福祉法人	6,992	695	467	228	-	70	1,737	4,490	6,525	900
医療生協	870	-	-	-	-	-	286	584	870	-
会社	1,635	50	-	50	-	2	-	1,583	1,635	594
その他の法人	5,765	1,162	592	570	-	-	2,403	2,200	5,173	-
個人	739	253	253	-	-	-	152	334	486	-
(再掲) 医育機関	18,757	864	-	864	8	39	-	17,846	18,757	2,390

第25表 病床数、病床一病院の種類・区市町村別

(第25表の1)

区市町村	病床総数	精神病床			感染症病床
		総数	精神科病院	一般病院	
総数	125,867	21,673	12,400	9,273	145
区	78,817	6,506	2,238	4,268	99
市	46,563	15,107	10,162	4,945	44
郡	433	60	-	60	-
島	54	-	-	-	2
千代田区	2,271	27	-	27	-
中央区	1,186	-	-	-	-
港区	3,838	49	-	49	-
新宿区	5,558	119	-	119	4
文京区	5,192	131	-	131	30
台東区	1,078	85	85	-	-
墨田区	2,393	36	-	36	10
江川区	3,284	129	-	129	-
品川区	2,848	50	-	50	-
目黒区	2,223	48	-	48	-
大田区	4,896	128	62	66	20
世田谷区	5,726	1,204	-	1,204	10
渋谷区	3,042	30	-	30	-
中野区	1,694	-	-	-	-
杉並区	2,723	-	-	-	-
豊島区	1,647	-	-	-	-
北区	2,593	202	202	-	-
荒川区	1,429	-	-	-	-
板橋区	9,720	1,895	-	1,895	20
練馬区	3,039	976	500	476	-
足立区	6,864	1,180	1,180	-	-
葛飾区	2,757	217	209	8	5
江戸川区	2,816	-	-	-	-
八王子市	8,051	3,785	1,923	1,862	8
立川市	1,587	38	-	38	6
武蔵野市	1,121	-	-	-	20
三鷹市	2,903	1,223	640	583	-
青森市	4,555	2,442	2,152	290	4
府中市	3,517	850	612	238	-
昭島市	1,788	258	-	258	-
調布市	1,551	771	501	270	-
町田市	3,976	1,502	1,123	379	-
小金井市	1,140	508	300	208	-
小平市	2,309	699	280	419	6
日野市	1,210	346	268	78	-
東村山市	2,247	670	670	-	-
国分寺市	251	-	-	-	-
国立市	66	-	-	-	-
福生市	688	-	-	-	-
狛江市	717	20	-	20	-
大和市	412	-	-	-	-
清瀬市	2,047	255	255	-	-
東久留米市	330	183	183	-	-
武蔵村山市	839	-	-	-	-
多摩市	2,221	816	816	-	-
稲城市	911	302	-	302	-
羽村市	246	-	-	-	-
あきる野市	578	113	113	-	-
西東京市	1,302	326	326	-	-
瑞穂町	120	-	-	-	-
日野町	270	60	-	60	-
檜原町	-	-	-	-	-
奥多摩町	43	-	-	-	-
大島町	-	-	-	-	-
利根町	-	-	-	-	-
新島村	-	-	-	-	-
神津村	-	-	-	-	-
三宅村	-	-	-	-	-
御蔵島村	-	-	-	-	-
八丈町	54	-	-	-	2
青島村	-	-	-	-	-
小笠原村	-	-	-	-	-

第25表 病床数、病床－病院の種類・区市町村別

(第25表の2)

令和2(2020)年10月1日現在

結核病床	療養病床	一般病床	(再掲)	
			一般病院	地域医療支援病院
449	22,347	81,253	113,467	20,622
116	12,705	59,391	76,579	13,449
333	9,368	21,711	36,401	7,173
-	274	99	433	-
-	-	52	54	-
-	50	2,194	2,271	482
-	-	1,186	1,186	520
2	-	3,787	3,838	1,354
22	25	5,388	5,558	1,242
-	118	4,913	5,192	-
-	297	696	993	400
-	134	2,213	2,393	765
-	532	2,623	3,284	400
-	513	2,285	2,848	594
-	119	2,056	2,223	1,409
-	873	3,875	4,834	1,205
20	1,050	3,442	5,726	893
2	964	2,046	3,042	701
-	310	1,384	1,694	-
-	928	1,795	2,723	583
-	337	1,310	1,647	508
-	496	1,895	2,391	343
-	350	1,079	1,429	450
12	2,425	5,368	9,720	438
-	716	1,347	2,539	430
-	1,477	4,207	5,684	-
36	373	2,126	2,548	314
22	618	2,176	2,816	418
-	1,633	2,625	6,128	1,110
-	166	1,377	1,587	905
-	128	973	1,121	611
-	227	1,453	2,263	-
-	1,430	679	2,403	529
60	240	2,367	2,905	1,322
30	495	1,005	1,788	-
-	279	501	1,050	-
-	895	1,579	2,853	447
-	384	248	840	-
-	561	1,043	2,029	485
-	416	448	942	-
8	318	1,251	1,577	337
-	209	42	251	-
-	-	66	66	-
-	96	592	688	-
27	136	534	717	-
-	-	412	412	284
208	634	950	1,792	856
-	-	147	147	-
-	216	623	839	-
-	250	1,155	1,405	287
-	319	290	911	-
-	186	60	246	-
-	100	365	465	-
-	50	926	976	-
-	120	-	120	-
-	154	56	270	-
-	-	-	-	-
-	-	43	43	-
-	-	-	-	-
-	-	-	-	-
-	-	-	-	-
-	-	-	-	-
-	-	-	-	-
-	-	-	-	-
-	-	52	54	-
-	-	-	-	-
-	-	-	-	-

第26表 病床数、病院の種類・病床の規模・区市町村別

a 総数

令和2(2020)年10月1日現在

区市町村	総数	20～49床	50～99床	100～199床	200～299床	300～399床	400～499床	500床以上
総数	125,867	3,122	12,170	28,454	15,111	16,590	15,749	34,671
市区部	78,817	2,389	9,264	17,014	8,083	8,033	9,442	24,592
市部	46,563	690	2,852	11,050	7,028	8,557	6,307	10,079
郡部	433	43	-	390	-	-	-	-
島部	54	-	54	-	-	-	-	-
千代田区	2,271	236	50	198	524	320	943	-
中央区	1,186	88	-	-	-	-	-	1,098
港区	3,838	49	211	282	538	329	-	2,429
新宿区	5,558	39	216	254	-	304	418	4,327
文京区	5,192	47	60	363	-	-	-	4,722
台東区	1,078	45	257	376	-	-	400	-
墨田区	2,393	76	213	736	200	-	403	765
江東区	3,284	186	208	560	540	300	804	686
品川区	2,848	107	353	443	536	-	-	1,409
目黒区	2,223	46	204	-	244	989	-	740
大田区	4,896	89	822	948	514	728	861	934
世田谷区	5,726	101	553	1,249	498	1,034	893	1,398
渋谷区	3,042	104	364	690	-	332	851	701
中野区	1,694	37	92	403	296	-	866	-
杉並区	2,723	231	272	1,047	502	671	-	-
豊島区	1,647	198	266	373	-	302	-	508
北区	2,593	38	527	1,134	240	654	-	-
荒川区	1,429	90	486	403	-	-	450	-
板橋区	9,720	123	401	3,030	490	-	1,305	4,371
練馬区	3,039	100	511	428	724	342	430	504
足立区	6,864	170	1,706	2,896	1,047	1,045	-	-
葛飾区	2,757	48	1,013	374	639	683	-	-
江戸川区	2,816	141	479	827	551	-	818	-
八王子市	8,051	169	713	1,439	972	1,620	917	2,221
立川市	1,587	40	135	220	287	-	905	-
武蔵野市	1,121	90	190	230	-	-	-	611
三鷹市	2,903	35	-	485	-	-	-	2,383
青梅市	4,555	-	-	1,193	823	395	879	1,265
府中市	3,517	40	306	298	477	620	426	1,350
昭島市	1,788	33	60	650	-	-	486	559
調布市	1,551	-	144	473	269	665	-	-
町田市	3,976	42	318	1,205	683	694	447	587
小金井市	1,140	-	-	314	220	606	-	-
小平市	2,309	-	99	368	480	391	971	-
小日野市	1,210	-	156	246	508	300	-	-
東村山市	2,247	40	-	945	206	652	404	-
国分寺市	251	-	93	158	-	-	-	-
国立市	66	66	-	-	-	-	-	-
福生市	688	-	96	276	-	316	-	-
狛江市	717	-	-	136	-	-	-	581
東大和市	412	-	-	128	284	-	-	-
清瀬市	2,047	-	263	928	-	334	-	522
東久留米市	330	87	60	183	-	-	-	-
武蔵村山市	839	-	60	176	-	603	-	-
多摩市	2,221	48	-	179	773	349	872	-
稲城市	911	-	-	-	530	381	-	-
羽村市	246	-	-	246	-	-	-	-
あきる野市	578	-	60	213	-	305	-	-
西東京市	1,302	-	99	361	516	326	-	-
瑞穂町	120	-	-	120	-	-	-	-
日の出町	270	-	-	270	-	-	-	-
檜原村	-	-	-	-	-	-	-	-
奥多摩町	43	43	-	-	-	-	-	-
大島町	-	-	-	-	-	-	-	-
利島村	-	-	-	-	-	-	-	-
新島村	-	-	-	-	-	-	-	-
神津島村	-	-	-	-	-	-	-	-
三宅島村	-	-	-	-	-	-	-	-
御蔵島村	-	-	-	-	-	-	-	-
八丈町	54	-	54	-	-	-	-	-
青ヶ島村	-	-	-	-	-	-	-	-
小笠原村	-	-	-	-	-	-	-	-

第26表 病床数、病院の種類・病床の規模・区市町村別

b 精神科病院

令和2(2020)年10月1日現在

区市町村	総数	20～49床	50～99床	100～199床	200～299床	300～399床	400～499床	500床以上
総数	12,400	-	486	2,179	2,977	3,383	2,219	1,156
市区部	2,238	-	336	224	939	739	-	-
市部	10,162	-	150	1,955	2,038	2,644	2,219	1,156
郡部	-	-	-	-	-	-	-	-
島部	-	-	-	-	-	-	-	-
千代田区	-	-	-	-	-	-	-	-
中央区	-	-	-	-	-	-	-	-
中港区	-	-	-	-	-	-	-	-
新宿区	-	-	-	-	-	-	-	-
文京区	-	-	-	-	-	-	-	-
台東区	85	-	85	-	-	-	-	-
墨田区	-	-	-	-	-	-	-	-
江東区	-	-	-	-	-	-	-	-
品川区	-	-	-	-	-	-	-	-
目黒区	-	-	-	-	-	-	-	-
大田区	62	-	62	-	-	-	-	-
世田谷区	-	-	-	-	-	-	-	-
渋谷区	-	-	-	-	-	-	-	-
中野区	-	-	-	-	-	-	-	-
杉並区	-	-	-	-	-	-	-	-
豊島区	-	-	-	-	-	-	-	-
北区	202	-	92	110	-	-	-	-
荒川区	-	-	-	-	-	-	-	-
板橋区	-	-	-	-	-	-	-	-
練馬区	500	-	-	-	500	-	-	-
足立区	1,180	-	97	114	230	739	-	-
葛飾区	209	-	-	-	209	-	-	-
江戸川区	-	-	-	-	-	-	-	-
八王子市	1,923	-	150	179	-	631	447	516
立川市	-	-	-	-	-	-	-	-
武蔵野市	-	-	-	-	-	-	-	-
鷹取市	640	-	-	-	-	-	-	640
青梅市	2,152	-	-	450	823	-	879	-
府中市	612	-	-	186	-	-	426	-
昭島市	-	-	-	-	-	-	-	-
調布市	501	-	-	156	-	345	-	-
町田市	1,123	-	-	284	461	378	-	-
小金井市	300	-	-	-	-	300	-	-
小平市	280	-	-	-	280	-	-	-
日野市	268	-	-	-	268	-	-	-
東村山市	670	-	-	149	206	315	-	-
国分寺市	-	-	-	-	-	-	-	-
立川市	-	-	-	-	-	-	-	-
福生市	-	-	-	-	-	-	-	-
狛江市	-	-	-	-	-	-	-	-
東大和市	-	-	-	-	-	-	-	-
清瀬市	255	-	-	255	-	-	-	-
東久留米市	183	-	-	183	-	-	-	-
武蔵村山市	-	-	-	-	-	-	-	-
多摩市	816	-	-	-	-	349	467	-
稲城市	-	-	-	-	-	-	-	-
羽村市	-	-	-	-	-	-	-	-
あきる野市	113	-	-	113	-	-	-	-
西東京市	326	-	-	-	-	326	-	-
瑞穂町	-	-	-	-	-	-	-	-
日の出町	-	-	-	-	-	-	-	-
檜原町	-	-	-	-	-	-	-	-
奥多摩町	-	-	-	-	-	-	-	-
大島町	-	-	-	-	-	-	-	-
利島村	-	-	-	-	-	-	-	-
新島村	-	-	-	-	-	-	-	-
神津島村	-	-	-	-	-	-	-	-
三宅島村	-	-	-	-	-	-	-	-
御蔵島町	-	-	-	-	-	-	-	-
八丈島町	-	-	-	-	-	-	-	-
青ヶ島村	-	-	-	-	-	-	-	-
小笠原村	-	-	-	-	-	-	-	-

第26表 病床数、病院の種類・病床の規模・区市町村別

c 一般病院

令和2(2020)年10月1日現在

区市町村	総数	20～49床	50～99床	100～199床	200～299床	300～399床	400～499床	500床以上
総数	113,467	3,122	11,684	26,275	12,134	13,207	13,530	33,515
市区部	76,579	2,389	8,928	16,790	7,144	7,294	9,442	24,592
市部	36,401	690	2,702	9,095	4,990	5,913	4,088	8,923
郡部	433	43	-	390	-	-	-	-
島部	54	-	54	-	-	-	-	-
千代田区	2,271	236	50	198	524	320	943	-
中央区	1,186	88	-	-	-	-	-	1,098
港区	3,838	49	211	282	538	329	-	2,429
新宿区	5,558	39	216	254	-	304	418	4,327
文京区	5,192	47	60	363	-	-	-	4,722
台東区	993	45	172	376	-	-	400	-
墨田区	2,393	76	213	736	200	-	403	765
江東区	3,284	186	208	560	540	300	804	686
品川区	2,848	107	353	443	536	-	-	1,409
目黒区	2,223	46	204	-	244	989	-	740
大田区	4,834	89	760	948	514	728	861	934
世田谷区	5,726	101	553	1,249	498	1,034	893	1,398
渋谷区	3,042	104	364	690	-	332	851	701
中野区	1,694	37	92	403	296	-	866	-
杉並区	2,723	231	272	1,047	502	671	-	-
豊島区	1,647	198	266	373	-	302	-	508
北区	2,391	38	435	1,024	240	654	-	-
荒川区	1,429	90	486	403	-	-	450	-
板橋区	9,720	123	401	3,030	490	-	1,305	4,371
練馬区	2,539	100	511	428	224	342	430	504
足立区	5,684	170	1,609	2,782	817	306	-	-
葛飾区	2,548	48	1,013	374	430	683	-	-
江戸川区	2,816	141	479	827	551	-	818	-
八王子市	6,128	169	563	1,260	972	989	470	1,705
立川市	1,587	40	135	220	287	-	905	-
武蔵野市	1,121	90	190	230	-	-	-	611
三鷹市	2,263	35	-	485	-	-	-	1,743
青梅市	2,403	-	-	743	-	395	-	1,265
府中市	2,905	40	306	112	477	620	-	1,350
昭島市	1,788	33	60	650	-	-	486	559
調布市	1,050	-	144	317	269	320	-	-
町田市	2,853	42	318	921	222	316	447	587
小金井市	840	-	-	314	220	306	-	-
小平市	2,029	-	99	368	200	391	971	-
小野市	942	-	156	246	240	300	-	-
東村山市	1,577	40	-	796	-	337	404	-
国分寺市	251	-	93	158	-	-	-	-
国立市	66	66	-	-	-	-	-	-
福生市	688	-	96	276	-	316	-	-
狛江市	717	-	-	136	-	-	-	581
東大和市	412	-	-	128	284	-	-	-
清瀬市	1,792	-	263	673	-	334	-	522
東久留米市	147	87	60	-	-	-	-	-
武蔵村山市	839	-	60	176	-	603	-	-
多摩市	1,405	48	-	179	773	-	405	-
稲城市	911	-	-	-	530	381	-	-
羽村市	246	-	-	246	-	-	-	-
あきる野市	465	-	60	100	-	305	-	-
西東京市	976	-	99	361	516	-	-	-
瑞穂町	120	-	-	120	-	-	-	-
日の出町	270	-	-	270	-	-	-	-
檜原村	-	-	-	-	-	-	-	-
奥多摩町	43	43	-	-	-	-	-	-
大島町	-	-	-	-	-	-	-	-
利島村	-	-	-	-	-	-	-	-
新島村	-	-	-	-	-	-	-	-
神津島村	-	-	-	-	-	-	-	-
三宅村	-	-	-	-	-	-	-	-
御蔵島村	-	-	-	-	-	-	-	-
八丈町	54	-	54	-	-	-	-	-
青ヶ島村	-	-	-	-	-	-	-	-
小笠原村	-	-	-	-	-	-	-	-

第27表 一般病院数、診療科目（重複計上）別

令和2(2020)年10月1日現在

区 分	施 設 数	総数に対する割合(%)
一 般 病 院 総 数	588	100.0
内 科	534	90.8
呼 吸 器 内 科	217	36.9
循 環 器 内 科	301	51.2
消 化 器 内 科 ( 胃 腸 内 科 )	281	47.8
腎 臓 内 科	138	23.5
脳 神 経 内 科	204	34.7
糖 尿 病 内 科 ( 代 謝 内 科 )	147	25.0
血 液 内 科	69	11.7
皮 膚 科	264	44.9
ア レ ル ギ ー 科	32	5.4
リ ウ マ チ 科	108	18.4
感 染 症 内 科	25	4.3
小 児 科	178	30.3
精 神 科	175	29.8
心 療 内 科	43	7.3
外 科	331	56.3
呼 吸 器 外 科	100	17.0
心 臓 血 管 外 科	104	17.7
乳 腺 外 科	111	18.9
気 管 食 道 外 科	10	1.7
消 化 器 外 科 ( 胃 腸 外 科 )	164	27.9
泌 尿 器 科	257	43.7
肛 門 外 科	75	12.8
脳 神 経 外 科	215	36.6
整 形 外 科	385	65.5
形 成 容 外 科	130	22.1
美 容 外 科	17	2.9
眼 科	194	33.0
耳 鼻 い ん こ う 科	159	27.0
小 児 外 科	27	4.6
産 婦 人 科	89	15.1
産 科	21	3.6
婦 人 科	88	15.0
リ ハ ビ リ テ ー シ ョ ン 科	423	71.9
放 射 線 科	227	38.6
麻 酔 科	234	39.8
病 理 診 断 科	92	15.6
臨 床 検 査 科	36	6.1
救 急 科	92	15.6
歯 科	92	15.6
矯 正 歯 科	16	2.7
小 児 歯 科	13	2.2
歯 科 口 腔 外 科	76	12.9
(延総数 6,494)		

第28表 一般病院数、診療科目（重複計上）・区市町村別

(第28表の1)

区市町村		一般病院数	内科科	呼吸器内科科	循環器内科科	消化器内科科	腎臓内科科	脳神経内科科	糖(代謝)尿病内科科	血液内科科	皮膚科	アレルギー科	リウマチ科	感染症内科科	小児科	精神科	心療内科科	外科科	呼吸器外科科	心臓血管外科科	乳腺外科科	気管食道外科科
総数	数	588	534	217	301	281	138	204	147	69	264	32	108	25	178	175	43	331	100	104	111	10
	407	368	160	214	202	100	139	109	53	190	26	81	21	126	111	29	246	70	82	73	10	
	176	161	56	85	76	37	64	37	16	72	6	27	4	51	62	14	82	30	22	38	-	
	4	4	1	1	2	-	-	-	1	1	-	-	-	-	1	1	-	2	-	-	-	
区市町村別	千代田区	15	11	4	6	6	3	2	5	2	8	1	2	1	5	6	1	8	4	3	4	1
	中央区	4	4	2	2	2	1	1	1	2	4	-	-	1	2	2	1	1	2	1	2	-
	港区	12	11	8	9	9	6	8	6	4	7	2	6	3	8	5	1	10	6	7	8	-
	新宿区	13	13	9	8	9	7	8	6	6	9	1	5	2	8	9	2	12	6	7	7	-
	文京区	10	8	6	7	8	5	7	4	5	7	1	2	2	7	8	2	8	6	4	4	2
	台東区	7	7	4	4	3	1	3	1	1	4	-	-	-	3	1	-	3	1	-	-	-
	墨田区	13	11	4	6	6	4	5	3	2	8	1	2	1	4	2	-	10	2	3	2	-
	江東区	18	17	7	9	11	3	6	4	1	9	2	2	1	6	6	3	14	2	3	2	-
	品川区	15	11	6	6	5	3	5	6	3	6	3	4	2	3	4	-	7	3	4	3	1
	目黒区	9	9	8	7	7	2	6	2	4	7	1	3	1	4	7	3	7	3	3	2	-
	大田区	26	22	11	13	13	6	11	6	1	15	1	3	1	7	9	3	17	6	4	4	1
	世田谷区	27	27	9	14	14	6	8	9	1	13	4	6	1	9	7	1	16	3	4	4	-
	渋谷区	17	15	5	8	5	2	5	3	3	6	1	2	1	3	4	-	8	3	3	2	1
	中野区	8	8	3	6	5	3	4	3	2	4	-	1	-	3	3	-	6	2	2	1	-
	杉並区	20	20	11	13	13	3	7	7	3	9	1	7	2	4	6	-	8	3	4	2	1
	豊島区	14	14	6	7	7	2	3	3	-	7	-	2	-	4	2	-	12	1	2	1	-
	北区	17	16	7	10	8	5	8	5	3	9	1	2	-	5	4	2	14	1	1	5	1
	荒川区	12	11	4	3	6	3	2	2	-	4	1	3	-	3	1	1	8	1	1	1	-
	板橋区	40	37	10	20	17	9	11	11	4	19	-	6	2	13	10	7	22	4	8	4	-
	練馬区	16	15	4	6	5	2	4	5	1	5	1	3	-	6	4	-	9	2	1	3	-
	足立区	52	47	17	28	23	12	12	4	4	17	2	9	-	10	6	1	24	3	9	7	-
	葛飾区	21	17	10	13	11	6	5	7	-	8	1	5	-	5	2	-	10	2	4	3	-
	江戸川区	21	17	5	9	9	6	8	6	1	5	1	6	-	4	3	1	12	4	4	2	2
区市町村別	八王子市	31	25	9	11	11	4	9	6	2	10	1	5	2	3	13	3	8	4	3	6	-
	立川市	8	7	4	5	4	4	5	3	3	5	-	2	-	3	4	1	3	3	2	4	-
	武蔵野市	8	8	1	4	3	2	2	2	-	3	-	1	-	2	1	-	6	1	1	1	-
	鷹取市	7	7	3	4	3	-	3	2	2	3	-	1	-	1	2	1	4	2	1	1	-
	青梅市	8	8	2	3	2	1	3	2	1	3	-	2	-	1	2	-	2	1	1	-	-
	府中市	12	10	4	5	4	3	6	4	2	3	1	1	1	7	5	1	6	2	3	2	-
	昭島市	8	7	1	4	4	2	3	2	-	5	1	1	-	3	3	-	5	2	1	2	-
	調布市	6	6	1	3	1	2	1	1	-	2	-	1	-	2	1	1	3	-	-	2	-
	町田市	15	14	6	6	6	4	5	3	-	5	1	2	-	3	4	1	7	3	3	3	-
	小金井市	4	3	2	2	2	-	1	1	-	-	-	-	-	1	2	1	2	-	-	-	-
	小平市	8	7	2	6	4	2	3	2	1	5	-	1	-	3	3	2	4	1	1	2	-
	日野市	6	6	1	3	2	-	2	-	-	1	-	-	-	2	2	-	2	-	1	1	-
	東村山市	8	8	4	5	4	1	4	3	1	7	-	5	-	2	2	1	6	2	1	3	-
	国分寺市	2	2	-	2	2	-	2	-	-	-	-	-	-	-	-	-	-	-	-	-	-
	立生市	2	2	-	1	1	1	-	-	-	1	-	-	-	1	-	-	-	-	-	-	-
	福生市	4	4	-	1	-	1	-	-	-	1	-	-	-	1	2	1	3	-	1	-	-
	狛江市	2	2	1	1	1	1	1	1	1	1	-	-	-	1	1	-	1	1	-	1	-
	東大和市	2	2	1	1	1	1	2	1	-	-	-	-	-	2	1	-	2	1	1	1	-
	清瀬市	9	9	6	6	6	1	3	1	1	6	2	2	1	2	2	-	4	2	-	2	-
	久米町	3	2	1	1	2	1	1	1	-	1	-	-	-	1	-	-	1	-	-	1	-
	武蔵村山市	4	4	-	-	1	-	1	-	-	1	-	1	-	2	2	-	2	-	-	1	-
	多摩市	6	5	2	2	3	1	1	-	1	3	-	-	-	3	5	-	4	1	-	1	-
	稲城市	3	3	1	1	1	1	1	-	-	1	-	-	-	1	3	-	1	-	-	1	-
羽村市	2	2	2	2	1	1	-	-	-	-	-	-	-	-	-	-	1	-	-	-	-	
あきる野市	3	3	1	2	3	1	2	-	-	1	-	1	-	1	1	-	1	1	-	1	-	
西東京市	5	5	1	4	4	2	3	2	1	4	-	1	-	3	1	-	5	3	2	2	-	
町村別	瑞穂町	1	1	-	-	1	-	-	-	-	-	-	-	-	-	-	-	-	-	-	-	-
	日出町	2	2	1	1	1	-	-	-	-	1	-	-	-	-	1	-	1	-	-	-	-
	檜原町	-	-	-	-	-	-	-	-	-	-	-	-	-	-	-	-	-	-	-	-	-
	奥多摩町	1	1	-	-	-	-	-	-	-	-	-	-	-	-	-	-	1	-	-	-	-
	島町	-	-	-	-	-	-	-	-	-	-	-	-	-	-	-	-	-	-	-	-	-
	島村	-	-	-	-	-	-	-	-	-	-	-	-	-	-	-	-	-	-	-	-	-
	新島村	-	-	-	-	-	-	-	-	-	-	-	-	-	-	-	-	-	-	-	-	-
	津島村	-	-	-	-	-	-	-	-	-	-	-	-	-	-	-	-	-	-	-	-	-
	三宅島村	-	-	-	-	-	-	-	-	-	-	-	-	-	-	-	-	-	-	-	-	-
	蔵丈町	1	1	-	1	1	1	1	1	-	1	-	-	-	1	1	-	1	-	-	-	-
青ヶ島村	-	-	-	-	-	-	-	-	-	-	-	-	-	-	-	-	-	-	-	-	-	





第29表 一般病院数・割合、診療科目（重複計上）・開設者別

(第29表の1)

a 一般病院数

開設者	一般病院数	内科	呼吸器内科	循環器内科	消化器内科(胃腸内科)	腎臓内科	脳神経内科	糖尿病(代謝)内科	血液内科	皮膚科	アレルギー科	リウマチ科	感染症内科	小児科	精神科	心療内科	外科	呼吸器外科	心臓血管外科
総数	588	534	217	301	281	138	204	147	69	264	32	108	25	178	175	43	331	100	104
厚生労働省	1	1	-	-	-	-	1	-	-	1	-	1	-	-	1	-	1	-	-
独立行政法人国立病院機構	4	4	3	3	3	2	4	2	2	2	2	4	2	3	2	-	3	3	2
国立大学法人	4	3	2	2	2	1	2	1	1	2	1	1	2	2	2	1	3	2	2
独立行政法人労働者健康安全機構	1	1	-	1	-	-	1	-	-	1	-	-	-	1	1	-	1	-	-
国立高度専門医療研究センター	4	4	3	4	4	1	3	1	2	3	2	2	1	4	4	2	3	2	2
独立行政法人地域医療機能推進機構	5	5	4	4	5	3	3	3	2	4	-	1	1	3	2	-	5	2	2
その他	4	4	1	1	1	1	-	1	-	3	-	1	1	1	3	-	4	1	1
東京都	13	11	5	5	6	5	12	4	5	9	1	3	3	11	12	1	9	3	4
市町村	10	10	5	8	6	7	6	4	2	9	1	3	-	8	6	1	9	4	5
地方独立行政法人	1	1	1	1	1	1	1	1	1	1	-	1	1	-	1	-	1	1	1
日赤	4	2	3	3	3	2	3	2	2	3	1	1	1	4	3	-	3	3	3
済生会	2	2	2	2	2	2	2	2	1	2	-	2	1	1	1	-	2	1	1
北海道社会事業協会	-	-	-	-	-	-	-	-	-	-	-	-	-	-	-	-	-	-	-
厚生連	-	-	-	-	-	-	-	-	-	-	-	-	-	-	-	-	-	-	-
国民健康保険団体連合会	-	-	-	-	-	-	-	-	-	-	-	-	-	-	-	-	-	-	-
健康保険組合及びその連合会	-	-	-	-	-	-	-	-	-	-	-	-	-	-	-	-	-	-	-
共済組合及びその連合会	6	6	5	5	5	3	5	3	4	6	-	3	1	4	5	3	6	4	3
国民健康保険組合	1	1	1	1	1	-	1	-	1	1	-	-	-	1	1	-	-	1	-
公益法人	25	23	17	21	17	8	10	15	6	20	1	8	3	14	14	1	21	8	7
医療法人	393	359	108	171	160	74	95	68	18	133	13	47	3	67	63	25	191	29	43
私立学校法人	32	28	24	26	25	18	26	17	14	26	5	16	4	24	27	6	25	24	20
社会福祉法人	34	33	17	20	18	3	11	11	3	17	5	7	-	16	11	-	19	4	3
医療生協	5	5	3	5	4	2	5	3	1	4	-	-	-	4	3	1	4	1	-
会社	5	5	4	4	4	3	4	4	3	5	-	2	2	3	4	1	5	3	2
その他の法人	24	18	9	14	11	2	9	5	1	11	-	5	-	6	9	1	8	4	3
個人	10	8	-	-	3	-	-	-	-	1	-	-	-	1	-	-	8	-	-
(再掲) 医育機関	33	28	23	25	24	16	25	15	13	25	6	15	4	23	26	6	25	24	19

b 割合(%)

開設者	一般病院数	内科	呼吸器内科	循環器内科	消化器内科(胃腸内科)	腎臓内科	脳神経内科	糖尿病(代謝)内科	血液内科	皮膚科	アレルギー科	リウマチ科	感染症内科	小児科	精神科	心療内科	外科	呼吸器外科	心臓血管外科
総数	100.0	90.8	36.9	51.2	47.8	23.5	34.7	25.0	11.7	44.9	5.4	18.4	4.3	30.3	29.8	7.3	56.3	17.0	17.7
厚生労働省	100.0	100.0	-	-	-	-	100.0	-	-	100.0	-	100.0	-	-	100.0	-	100.0	-	-
独立行政法人国立病院機構	100.0	100.0	75.0	75.0	75.0	50.0	100.0	50.0	50.0	50.0	50.0	100.0	50.0	75.0	50.0	-	75.0	75.0	50.0
国立大学法人	100.0	75.0	50.0	50.0	50.0	25.0	50.0	25.0	25.0	50.0	25.0	25.0	50.0	50.0	25.0	75.0	50.0	50.0	50.0
独立行政法人労働者健康安全機構	100.0	100.0	-	100.0	-	-	100.0	-	-	100.0	-	-	-	100.0	100.0	-	100.0	-	-
国立高度専門医療研究センター	100.0	100.0	75.0	100.0	100.0	25.0	75.0	25.0	50.0	75.0	50.0	50.0	25.0	100.0	100.0	50.0	75.0	50.0	50.0
独立行政法人地域医療機能推進機構	100.0	100.0	80.0	80.0	100.0	60.0	60.0	60.0	40.0	80.0	-	20.0	20.0	60.0	40.0	-	100.0	40.0	40.0
その他	100.0	100.0	25.0	25.0	25.0	25.0	-	25.0	-	75.0	-	25.0	25.0	25.0	75.0	-	100.0	25.0	25.0
東京都	100.0	84.6	38.5	38.5	46.2	38.5	92.3	30.8	38.5	69.2	7.7	23.1	23.1	84.6	92.3	7.7	69.2	23.1	30.8
市町村	100.0	100.0	50.0	80.0	60.0	70.0	60.0	40.0	20.0	90.0	10.0	30.0	-	80.0	60.0	10.0	90.0	40.0	50.0
地方独立行政法人	100.0	100.0	100.0	100.0	100.0	100.0	100.0	100.0	100.0	100.0	-	100.0	100.0	-	100.0	-	100.0	100.0	100.0
日赤	100.0	50.0	75.0	75.0	75.0	50.0	75.0	50.0	50.0	75.0	25.0	25.0	25.0	100.0	75.0	-	75.0	75.0	75.0
済生会	100.0	100.0	100.0	100.0	100.0	100.0	100.0	100.0	50.0	100.0	-	100.0	50.0	50.0	50.0	-	100.0	50.0	50.0
北海道社会事業協会	-	-	-	-	-	-	-	-	-	-	-	-	-	-	-	-	-	-	-
厚生連	-	-	-	-	-	-	-	-	-	-	-	-	-	-	-	-	-	-	-
国民健康保険団体連合会	-	-	-	-	-	-	-	-	-	-	-	-	-	-	-	-	-	-	-
健康保険組合及びその連合会	-	-	-	-	-	-	-	-	-	-	-	-	-	-	-	-	-	-	-
共済組合及びその連合会	100.0	100.0	83.3	83.3	83.3	50.0	83.3	50.0	66.7	100.0	-	50.0	16.7	66.7	83.3	50.0	100.0	66.7	50.0
国民健康保険組合	100.0	100.0	100.0	100.0	100.0	-	100.0	-	100.0	100.0	-	-	-	100.0	100.0	-	-	100.0	-
公益法人	100.0	92.0	68.0	84.0	68.0	32.0	40.0	60.0	24.0	80.0	4.0	32.0	12.0	56.0	56.0	4.0	84.0	32.0	28.0
医療法人	100.0	91.3	27.5	43.5	40.7	18.8	24.2	17.3	4.6	33.8	3.3	12.0	0.8	17.0	16.0	6.4	48.6	7.4	10.9
私立学校法人	100.0	87.5	75.0	81.3	78.1	56.3	81.3	53.1	43.8	81.3	15.6	50.0	12.5	75.0	84.4	18.8	78.1	75.0	62.5
社会福祉法人	100.0	97.1	50.0	58.8	52.9	8.8	32.4	32.4	8.8	50.0	14.7	20.6	-	47.1	32.4	-	55.9	11.8	8.8
医療生協	100.0	100.0	60.0	100.0	80.0	40.0	100.0	60.0	20.0	80.0	-	-	-	80.0	60.0	20.0	80.0	20.0	-
会社	100.0	100.0	80.0	80.0	80.0	60.0	80.0	80.0	60.0	100.0	-	40.0	40.0	60.0	80.0	20.0	100.0	60.0	40.0
その他の法人	100.0	75.0	37.5	58.3	45.8	8.3	37.5	20.8	4.2	45.8	-	20.8	-	25.0	37.5	4.2	33.3	16.7	12.5
個人	100.0	80.0	-	-	30.0	-	-	-	-	10.0	-	-	-	10.0	-	-	80.0	-	-
(再掲) 医育機関	100.0	84.8	69.7	75.8	72.7	48.5	75.8	45.5	39.4	75.8	18.2	45.5	12.1	69.7	78.8	18.2	75.8	72.7	57.6

第29表 一般病院数・割合、診療科目（重複計上）・開設者別

(第29表の2)

令和2(2020)年10月1日現在

乳 腺 外 科	気 管 食 道 外 科	消 化 器 外 科 (胃腸外科)	泌 尿 器 科	肛 門 外 科	脳 神 経 外 科	整 形 外 科	形 成 外 科	美 容 外 科	眼 科	耳 鼻 い ん ご う 科	小 児 外 科	産 婦 人 科	産 科	婦 人 科	リ ハ ビ リ テ ィ 科	シ ョ ン テ ィ 科	放 射 線 科	麻 酔 科	病 理 診 断 科	臨 床 検 査 科	救 急 科	歯 科	矯 正 歯 科	小 児 歯 科	歯 科 口 腔 外 科
111	10	164	257	75	215	385	130	17	194	159	27	89	21	88	423	227	234	92	36	92	92	16	13	76	
1	-	-	1	-	1	1	1	-	1	1	-	-	-	1	1	1	-	-	-	-	1	-	-	-	
2	-	3	4	-	2	4	3	-	3	3	-	2	-	-	4	3	4	3	1	2	3	-	-	3	
1	1	1	3	1	2	2	2	1	2	2	1	2	-	-	2	3	3	2	1	2	2	1	1	2	
-	-	-	1	-	1	1	1	-	1	1	-	1	-	-	1	1	1	1	-	-	-	-	-	-	
1	-	2	3	-	4	4	3	-	3	4	2	1	1	2	3	4	4	3	-	1	4	1	1	2	
3	-	4	4	2	4	5	3	-	4	4	-	3	-	1	5	5	4	3	-	2	2	-	-	3	
-	-	1	3	-	1	2	1	-	3	3	-	2	-	1	2	2	2	1	-	1	3	-	-	1	
3	1	5	10	-	8	12	7	-	13	13	1	4	-	3	13	8	8	6	1	5	11	1	1	5	
5	-	6	9	-	7	10	2	-	9	9	1	8	-	-	9	7	7	5	3	3	2	-	-	6	
-	-	1	1	-	1	1	-	-	1	1	-	-	-	-	1	1	1	1	1	1	-	-	-	1	
2	1	-	3	1	3	3	1	-	3	3	1	2	2	2	3	3	3	2	-	2	-	-	-	2	
1	-	1	2	-	1	2	1	-	2	1	-	1	-	-	2	2	1	1	2	1	1	-	-	1	
-	-	-	-	-	-	-	-	-	-	-	-	-	-	-	-	-	-	-	-	-	-	-	-	-	
-	-	-	-	-	-	-	-	-	-	-	-	-	-	-	-	-	-	-	-	-	-	-	-	-	
-	-	-	-	-	-	-	-	-	-	-	-	-	-	-	-	-	-	-	-	-	-	-	-	-	
3	-	3	6	-	5	6	5	-	6	6	1	3	-	3	6	6	6	4	2	4	2	-	-	1	
1	-	1	1	-	1	1	-	-	1	1	-	1	-	-	1	1	1	-	-	1	-	-	-	-	
11	1	17	18	4	15	22	9	-	18	15	2	11	-	6	19	21	19	13	1	7	3	-	-	6	
50	2	82	128	59	110	227	55	10	65	40	3	21	9	45	267	103	122	10	6	32	25	3	3	12	
17	2	21	26	2	25	26	24	5	28	26	14	12	9	13	23	27	26	25	14	22	16	8	7	23	
5	1	7	17	3	11	27	6	-	14	15	1	8	-	6	27	15	9	3	-	1	11	-	-	2	
-	-	2	5	-	2	5	-	-	3	2	-	-	-	3	4	1	2	1	-	-	1	-	-	-	
2	-	3	4	1	4	5	2	-	5	4	-	2	-	2	5	4	4	3	1	3	-	-	-	3	
3	1	3	6	1	6	12	4	1	7	5	-	5	-	-	20	7	6	4	3	2	5	2	-	3	
-	-	1	2	1	1	7	-	-	2	-	-	-	-	-	5	2	1	1	-	-	-	-	-	-	
16	3	19	26	3	24	25	23	6	27	25	14	12	9	12	23	27	26	24	13	22	17	9	8	23	

乳 腺 外 科	気 管 食 道 外 科	消 化 器 外 科 (胃腸外科)	泌 尿 器 科	肛 門 外 科	脳 神 経 外 科	整 形 外 科	形 成 外 科	美 容 外 科	眼 科	耳 鼻 い ん ご う 科	小 児 外 科	産 婦 人 科	産 科	婦 人 科	リ ハ ビ リ テ ィ 科	シ ョ ン テ ィ 科	放 射 線 科	麻 酔 科	病 理 診 断 科	臨 床 検 査 科	救 急 科	歯 科	矯 正 歯 科	小 児 歯 科	歯 科 口 腔 外 科
18.9	1.7	27.9	43.7	12.8	36.6	65.5	22.1	2.9	33.0	27.0	4.6	15.1	3.6	15.0	71.9	38.6	39.8	15.6	6.1	15.6	15.6	2.7	2.2	12.9	
100.0	-	-	100.0	-	100.0	100.0	100.0	-	100.0	100.0	-	-	-	100.0	100.0	100.0	-	-	-	-	100.0	-	-	-	
50.0	-	75.0	100.0	-	50.0	100.0	75.0	-	75.0	75.0	-	50.0	-	-	100.0	75.0	100.0	75.0	25.0	50.0	75.0	-	-	75.0	
25.0	25.0	25.0	75.0	25.0	50.0	50.0	50.0	25.0	50.0	50.0	25.0	50.0	-	-	50.0	75.0	75.0	50.0	25.0	50.0	50.0	25.0	25.0	50.0	
-	-	-	100.0	-	100.0	100.0	100.0	-	100.0	100.0	-	100.0	-	-	100.0	100.0	100.0	100.0	-	-	-	-	-	-	
25.0	-	50.0	75.0	-	100.0	100.0	75.0	-	75.0	100.0	50.0	25.0	25.0	50.0	75.0	100.0	100.0	100.0	75.0	-	25.0	100.0	25.0	25.0	50.0
60.0	-	80.0	80.0	40.0	80.0	100.0	60.0	-	80.0	80.0	-	60.0	-	20.0	100.0	100.0	80.0	60.0	-	40.0	40.0	-	-	60.0	
-	-	25.0	75.0	-	25.0	50.0	25.0	-	75.0	75.0	-	50.0	-	25.0	50.0	50.0	50.0	25.0	-	25.0	75.0	-	-	25.0	
23.1	7.7	38.5	76.9	-	61.5	92.3	53.8	-	100.0	100.0	7.7	30.8	-	23.1	100.0	61.5	61.5	46.2	7.7	38.5	84.6	7.7	7.7	38.5	
50.0	-	60.0	90.0	-	70.0	100.0	20.0	-	90.0	90.0	10.0	80.0	-	-	90.0	70.0	70.0	50.0	30.0	30.0	20.0	-	-	60.0	
-	-	100.0	100.0	-	100.0	100.0	-	-	100.0	100.0	-	-	-	-	100.0	100.0	100.0	100.0	100.0	100.0	100.0	-	-	100.0	
50.0	25.0	-	75.0	25.0	75.0	75.0	25.0	-	75.0	75.0	25.0	50.0	50.0	50.0	75.0	75.0	75.0	50.0	-	50.0	-	-	-	50.0	
50.0	-	50.0	100.0	-	50.0	100.0	50.0	-	100.0	50.0	-	50.0	-	-	100.0	100.0	50.0	50.0	100.0	50.0	50.0	-	-	50.0	
-	-	-	-	-	-	-	-	-	-	-	-	-	-	-	-	-	-	-	-	-	-	-	-	-	-
-	-	-	-	-	-	-	-	-	-	-	-	-	-	-	-	-	-	-	-	-	-	-	-	-	-
-	-	-	-	-	-	-	-	-	-	-	-	-	-	-	-	-	-	-	-	-	-	-	-	-	-
-	-	-	-	-	-	-	-	-	-	-	-	-	-	-	-	-	-	-	-	-	-	-	-	-	-
50.0	-	50.0	100.0	-	83.3	100.0	83.3	-	100.0	100.0	16.7	50.0	-	50.0	100.0	100.0	100.0	66.7	33.3	66.7	33.3	-	-	16.7	
100.0	-	100.0	100.0	-	100.0	100.0	-	-	100.0	100.0	-	100.0	-	-	100.0	100.0	100.0	-	-	100.0	-	-	-	-	
44.0	4.0	68.0	72.0	16.0	60.0	88.0	36.0	-	72.0	60.0	8.0	44.0	-	24.0	76.0	84.0	76.0	52.0	4.0	28.0	12.0	-	-	24.0	
12.7	0.5	20.9	32.6	15.0	28.0	57.8	14.0	2.5	16.5	10.2	0.8	5.3	2.3	11.5	67.9	26.2	31.0	2.5	1.5	8.1	6.4	0.8	0.8	3.1	
53.1	6.3	65.6	81.3	6.3	78.1	81.3	75.0	15.6	87.5	81.3	43.8	37.5	28.1	40.6	71.9	84.4	81.3	78.1	43.8	68.8	50.0	25.0	21.9	71.9	
14.7	2.9	20.6	50.0	8.8	32.4	79.4	17.6	-	41.2	44.1	2.9	23.5	-	17.6	79.4	44.1	26.5	8.8	-	2.9	32.4	-	-	5.9	
-	-	40.0	100.0	-	40.0	100.0	-	-	60.0	40.0	-	-	-	60.0	80.0	20.0	40.0	20.0	-	-	20.0	-	-	-	
40.0	-	60.0	80.0	20.0	80.0	100.0	40.0	-	100.0	80.0	-	40.0	-	40.0	100.0	80.0	80.0	60.0	20.0	60.0	-	-	-	60.0	
12.5	4.2	12.5	25.0	4.2	25.0	50.0	16.7	4.2	29.2	20.8	-	20.8	-	-	83.3	29.2	25.0	16.7	12.5	8.3	20.8	8.3	-	12.5	
-	-	10.0	20.0	10.0	10.0	70.0	-	-	20.0	-	-	-	-	-	50.0	20.0	10.0	10.0	-	-	-	-	-	-	
48.5	9.1	57.6	78.8	9.1	72.7	75.8	69.7	18.2	81.8	75.8	42.4	36.4	27.3	36.4	69.7	81.8	78.8	72.7	39.4	66.7	51.5	27.3	24.2	69.7	

第30表 一般病院数、救急告示・救急医療体制・精神科救急医療体制・地域別

令和2(2020)年10月1日現在

地 域	救急告示		初期救急医療体制あり		入院を要する救急医療体制あり		救命救急センター		精神科救急医療体制あり	
	施設数	人口10万対施設数	施設数	人口10万対施設数	施設数	人口10万対施設数	施設数	人口10万対施設数	施設数	人口10万対施設数
総 数	309	2.2	103	0.7	238	1.7	26	0.2	28	0.2
区 部	226	2.3	82	0.8	168	1.7	18	0.2	19	0.2
市 部	81	1.9	21	0.7	68	1.6	8	0.2	9	0.2
郡 部	1	1.8	-	-	1	1.8	-	-	-	-
島 部	1	4.1	-	-	1	4.1	-	-	-	-
一般病院総数に占める割合(%)	52.6	・	17.5	・	40.5	・	4.4	・	4.8	・

第31表 一般病院数、救急告示・救急医療体制・精神科救急医療体制・開設者別

令和2(2020)年10月1日現在

開 設 者	救急告示		初期救急医療体制あり		入院を要する救急医療体制あり		救命救急センター		精神科救急医療体制あり	
	施設数	総数に対する割合(%)	施設数	総数に対する割合(%)	施設数	総数に対する割合(%)	施設数	総数に対する割合(%)	施設数	総数に対する割合(%)
総 数	309	100.0	103	100.0	238	100.0	26	100.0	28	100.0
厚生労働省	-	-	-	-	-	-	-	-	-	-
独立行政法人国立病院機構	4	1.3	-	-	3	1.3	2	7.7	-	-
国立大学法人	2	0.6	-	-	2	0.8	2	7.7	2	7.1
独立行政法人労働者健康安全機構	1	0.3	-	-	1	0.4	-	-	-	-
国立高度専門医療研究センター	2	0.6	1	1.0	2	0.8	1	3.8	1	3.6
独立行政法人地域医療機能推進機構	5	1.6	-	-	4	1.7	-	-	-	-
その他	1	0.3	-	-	1	0.4	-	-	-	-
東京都	7	2.3	3	2.9	7	2.9	3	11.5	5	17.9
市 町 村	10	3.2	1	1.0	9	3.8	2	7.7	1	3.6
地方独立行政法人	1	0.3	-	-	1	0.4	-	-	-	-
日赤	3	1.0	1	1.0	3	1.3	2	7.7	-	-
済生会	2	0.6	-	-	2	0.8	1	3.8	-	-
北海道社会事業協会	-	-	-	-	-	-	-	-	-	-
厚生連	-	-	-	-	-	-	-	-	-	-
国民健康保険団体連合会	-	-	-	-	-	-	-	-	-	-
健康保険組合及びその連合会	-	-	-	-	-	-	-	-	-	-
共済組合及びその連合会	5	1.6	-	-	4	1.7	-	-	1	3.6
国民健康保険組合	1	0.3	-	-	1	0.4	-	-	-	-
公益法人	21	6.8	4	3.9	19	8.0	-	-	1	3.6
医療法人	184	59.5	64	62.1	129	54.2	-	-	7	25.0
私立学校法人	25	8.1	12	11.7	25	10.5	13	50.0	9	32.1
社会福祉法人	14	4.5	8	7.8	9	3.8	-	-	-	-
医療生協	4	1.3	4	3.9	3	1.3	-	-	-	-
会 社	4	1.3	-	-	4	1.7	-	-	-	-
その他の法人	9	2.9	4	3.9	6	2.5	-	-	1	3.6
個人	4	1.3	1	1.0	3	1.3	-	-	-	-
(再掲) 医 育 機 関	24	7.8	10	9.7	24	10.1	14	53.8	11	39.3

第32表 病院数・割合、医療安全体制の状況・病院の種類別

令和2(2020)年10月1日現在

区 分	総数	医療安全体制実施施設													
		医療安全体制 (全般) 責任者を 有する	院内感染 防止対策 のための 責任者を 有する	院内感染防止対策のための 施設内回診の頻度					医療機器安全体制の保守計画の管理						患者相談 担当者を 配置して いる
				ほぼ 毎日	週1回 以上	月2~3 回程度	月1回 程度	月1回 未満	保守計画の策定			保守計画の実施			
									一括管理	病棟・ 部門ごと	その他	一括管理	病棟・ 部門ごと	その他	
病院	638	634	634	61	303	45	193	35	434	164	39	418	178	41	556
精神科病院	50	49	49	4	14	9	17	5	33	11	5	30	14	5	44
一般病院	588	585	585	57	289	36	176	30	401	153	34	388	164	36	512
<b>総 数 に 対 す る 割 合 ( % )</b>															
病院	100.0	99.4	99.4	9.6	47.5	7.1	30.3	5.5	68.0	25.7	6.1	65.5	27.9	6.4	87.1
精神科病院	100.0	98.0	98.0	8.0	28.0	18.0	34.0	10.0	66.0	22.0	10.0	60.0	28.0	10.0	88.0
一般病院	100.0	99.5	99.5	9.7	49.1	6.1	29.9	5.1	68.2	26.0	5.8	66.0	27.9	6.1	87.1

第33表 病院数、外来処方状況・病院の種類別

令和2(2020)年10月1日現在

区 分	総 数		精神科病院		一般病院	
	施設数	総数に対する 割合(%)	施設数	総数に対する 割合(%)	施設数	総数に対する 割合(%)
病 院 総 数	638	100.0	50	100.0	588	100.0
院 内 処 方 の み	45	7.1	5	10.0	40	6.8
院 外 処 方 の み	76	11.9	13	26.0	63	10.7
院 内 外 処 方	455	71.3	29	58.0	426	72.4

第34表 病院数、検体検査の委託別

令和2(2020)年10月1日現在

区 分	総 数		一般病院	
	施設数	総数に対する割合 (%)	施設数	総数に対する割合 (%)
病 院 総 数	638	100.0	588	100.0
全 部 委 託	159	24.9	141	24.0
一 部 委 託	426	66.8	397	67.5

第 35 表 病院数、医療安全体制の状況・外来処方

(第35表の1)

区市町村	総 数	医療安全体制実施施設数													
		を 全 体 責 任 者 が 実 施 す る 医 療 安 全 体 制	を 有 す る 責 任 者 の 内 に 感 染 防 止 の た め の 策 定	院内感染防止対策のための施設内回診の頻度					医療機器安全体制の保守計画の管理					患 者 を 配 置 し て お く る 相 談 担 当 者	
				ほ ぼ 毎 日	週 1 回 以 上	月 程 2 〜 3 回 度	月 1 回 程 度	月 1 回 未 満	保守計画の策定			保守計画の実施			
									一 括 管 理	病 部 門 ご と ・ と	そ の 他	一 括 管 理	病 部 門 ご と ・ と		そ の 他
総数	638	634	634	61	303	45	193	35	434	164	39	418	178	41	556
市区部	419	418	417	47	208	30	116	18	275	119	25	266	126	27	362
市部	214	211	212	14	94	15	73	17	156	43	14	149	50	14	190
郡部	4	4	4	-	1	-	3	-	2	2	-	2	2	-	3
島部	1	1	1	-	-	-	1	-	1	-	-	1	-	-	1
千代田区	15	15	15	2	10	-	3	-	9	4	2	9	4	2	11
中央区	4	4	4	1	2	-	1	-	3	1	-	3	1	-	4
港区	12	12	12	1	8	1	2	-	7	4	1	7	4	1	12
新宿区	13	13	13	4	7	-	2	-	12	-	1	12	-	1	10
文京区	10	10	10	2	8	-	-	-	8	1	1	7	2	1	10
台東区	8	8	8	1	6	-	1	-	4	3	1	4	3	1	6
墨田区	13	13	13	1	7	2	3	-	7	5	1	7	5	1	12
江東区	18	18	18	2	9	2	5	-	13	5	-	12	6	-	17
品川区	15	15	15	3	7	-	3	2	11	2	2	10	3	2	14
目黒区	9	9	9	1	7	-	-	1	6	3	-	6	3	-	6
大田区	27	27	27	2	15	4	5	1	22	5	-	20	6	1	20
世田谷区	27	27	27	1	17	1	8	-	16	9	2	17	8	2	19
渋谷区	17	17	17	1	8	-	5	3	11	5	1	11	5	1	15
中野区	8	8	8	1	3	1	3	-	6	2	-	6	2	-	7
杉並区	20	20	20	3	9	4	4	-	15	3	2	15	3	2	17
豊島区	14	14	13	3	7	-	4	-	8	5	1	7	6	1	13
北区	19	19	19	2	5	2	5	5	10	7	2	11	6	2	16
北荒川区	12	12	12	1	3	1	6	1	10	1	1	8	3	1	10
板橋区	40	39	39	6	16	3	14	1	27	11	2	28	10	2	39
練馬区	18	18	18	2	8	3	5	-	9	9	-	9	9	-	15
足立区	57	57	57	4	22	2	25	4	34	21	2	30	24	3	52
葛飾区	22	22	22	2	14	3	3	-	13	7	2	13	7	2	17
江戸川区	21	21	21	1	10	1	9	-	14	6	1	14	6	1	20
八王子市	38	38	38	4	17	2	12	3	28	8	2	27	9	2	35
立川市	8	8	8	1	3	-	2	2	5	2	1	6	1	1	7
武蔵野市	8	8	8	-	5	3	-	-	6	1	1	6	1	1	8
三鷹市	8	7	8	1	3	-	4	-	5	2	1	4	3	1	7
青梅市	16	16	16	1	5	1	6	3	13	3	-	14	2	-	14
府中市	14	14	14	1	9	1	2	1	11	2	1	10	3	1	13
昭島市	8	8	8	-	4	-	4	-	5	2	1	5	2	1	7
調布市	8	7	7	-	3	-	3	1	5	2	-	4	3	-	5
町田市	20	20	19	-	5	1	12	2	16	3	1	14	5	1	17
小金井市	5	5	5	-	2	-	1	2	2	2	1	2	2	1	3
小平市	9	9	9	1	6	-	2	-	9	-	-	9	-	-	7
日野市	7	6	7	1	3	-	3	-	6	1	-	6	1	-	6
東村山市	11	11	11	2	5	1	3	-	6	3	2	6	3	2	11
国分寺市	2	2	2	-	1	-	1	-	1	-	1	1	-	1	2
国立市	2	2	2	-	-	-	-	1	2	-	-	2	-	-	2
福生市	4	4	4	1	1	-	-	2	3	1	-	3	1	-	4
狛江市	2	2	2	-	1	-	1	-	1	1	-	1	1	-	2
東大和市	2	2	2	-	2	-	-	-	2	-	-	2	-	-	2
清瀬市	11	11	11	-	3	2	6	-	9	2	-	9	2	-	10
東久留米市	4	4	4	-	2	-	2	-	3	-	1	1	2	1	4
武蔵村山市	4	4	4	1	2	1	-	-	2	2	-	2	2	-	3
多摩市	8	8	8	-	4	1	3	-	5	3	-	5	3	-	8
稲城市	3	3	3	-	3	-	-	-	3	-	-	3	-	-	2
羽村市	2	2	2	-	-	-	2	-	2	-	-	2	-	-	2
あきる野市	4	4	4	-	1	1	2	-	3	1	-	3	1	-	4
西東京市	6	6	6	-	4	1	1	-	3	2	1	2	3	1	5
瑞穂町	1	1	1	-	-	-	1	-	1	-	-	1	-	-	1
日出町	2	2	2	-	-	-	2	-	1	1	-	1	1	-	2
檜原村	-	-	-	-	-	-	-	-	-	-	-	-	-	-	-
奥多摩町	1	1	1	-	1	-	-	-	-	1	-	-	1	-	-
大島町	-	-	-	-	-	-	-	-	-	-	-	-	-	-	-
利島村	-	-	-	-	-	-	-	-	-	-	-	-	-	-	-
新島村	-	-	-	-	-	-	-	-	-	-	-	-	-	-	-
神津島村	-	-	-	-	-	-	-	-	-	-	-	-	-	-	-
三宅村	-	-	-	-	-	-	-	-	-	-	-	-	-	-	-
御蔵島村	-	-	-	-	-	-	-	-	-	-	-	-	-	-	-
八丈町	1	1	1	-	-	-	1	-	1	-	-	1	-	-	1
青ヶ島村	-	-	-	-	-	-	-	-	-	-	-	-	-	-	-
小笠原村	-	-	-	-	-	-	-	-	-	-	-	-	-	-	-

状況・検体検査の委託・区市町村別

(第35表の2)

令和2(2020)年10月1日現在

外来患者処方施設数									検体検査委託施設数			
総数			精神科病院			一般病院			全部委託		一部委託	
院の内 処方 方み	院の外 処方 方み	院内外 処方 方	院の内 処方 方み	院の外 処方 方み	院内外 処方 方	院の内 処方 方み	院の外 処方 方み	院内外 処方 方	総 数	一 般 病 院	総 数	一 般 病 院
45	76	455	5	13	29	40	63	426	159	141	426	397
24	44	308	-	3	9	24	41	299	100	97	280	271
21	30	144	5	10	20	16	20	124	59	44	141	121
-	2	2	-	-	-	-	2	2	-	-	4	4
-	-	1	-	-	-	-	-	1	-	-	1	1
-	-	12	-	-	-	-	-	12	1	1	11	11
-	1	3	-	-	-	-	1	3	1	1	3	3
-	1	11	-	-	-	-	1	11	-	-	11	11
-	-	10	-	-	-	-	-	10	1	1	8	8
-	2	8	-	-	-	-	2	8	2	2	8	8
1	-	6	-	-	1	1	-	5	2	1	5	5
-	2	10	-	-	-	-	2	10	4	4	8	8
-	2	14	-	-	-	-	2	14	6	6	12	12
1	1	12	-	-	-	1	1	12	8	8	7	7
-	-	6	-	-	-	-	-	6	-	-	5	5
1	2	18	-	-	1	1	2	17	5	5	15	14
3	2	16	-	-	-	3	2	16	7	7	14	14
1	1	12	-	-	-	1	1	12	3	3	11	11
1	-	7	-	-	-	1	-	7	1	1	7	7
5	2	13	-	-	-	5	2	13	3	3	17	17
-	2	12	-	-	-	-	2	12	3	3	11	11
-	3	12	-	1	1	-	2	11	4	3	12	11
-	2	10	-	-	-	-	2	10	4	4	8	8
1	2	37	-	-	-	1	2	37	6	6	33	33
3	1	12	-	-	2	3	1	10	3	3	13	11
3	11	39	-	1	4	3	10	35	22	21	33	29
2	5	11	-	1	-	2	4	11	5	5	16	15
2	2	17	-	-	-	2	2	17	9	9	12	12
4	8	22	-	2	4	4	6	18	15	12	21	18
-	1	7	-	-	-	-	1	7	1	1	7	7
-	-	8	-	-	-	-	-	8	1	1	7	7
1	2	4	-	1	-	1	1	4	-	-	7	6
3	-	13	3	-	5	-	-	8	7	5	9	3
1	1	12	-	1	1	1	-	11	6	5	8	7
1	1	6	-	-	-	1	1	6	1	1	7	7
-	2	3	-	1	-	-	1	3	-	-	5	4
2	3	12	-	2	3	2	1	9	6	3	11	9
1	-	1	1	-	-	-	-	1	2	1	1	1
-	1	6	-	-	1	-	1	5	-	-	7	6
2	1	4	-	-	1	2	1	3	2	1	5	5
2	1	7	-	1	2	2	-	5	3	1	8	7
-	-	2	-	-	-	-	-	2	1	1	1	1
-	-	2	-	-	-	-	-	2	-	-	2	2
1	1	2	-	-	-	1	1	2	1	1	3	3
-	-	2	-	-	-	-	-	2	1	1	1	1
-	-	2	-	-	-	-	-	2	-	-	2	2
-	3	8	-	2	-	-	1	8	3	2	8	7
-	1	3	-	-	1	-	1	2	1	1	3	2
-	-	3	-	-	-	-	-	3	1	1	3	3
2	2	4	-	-	2	2	2	2	-	-	8	6
-	1	2	-	-	-	-	1	2	2	2	1	1
-	-	2	-	-	-	-	-	2	1	1	1	1
1	1	2	1	-	-	-	1	2	2	1	2	2
-	-	5	-	-	-	-	-	5	2	2	3	3
-	1	-	-	-	-	-	1	-	-	-	1	1
-	1	1	-	-	-	-	1	1	-	-	2	2
-	-	-	-	-	-	-	-	-	-	-	-	-
-	-	1	-	-	-	-	-	1	-	-	1	1
-	-	-	-	-	-	-	-	-	-	-	-	-
-	-	-	-	-	-	-	-	-	-	-	-	-
-	-	-	-	-	-	-	-	-	-	-	-	-
-	-	-	-	-	-	-	-	-	-	-	-	-
-	-	-	-	-	-	-	-	-	-	-	-	-
-	-	-	-	-	-	-	-	-	-	-	-	-
-	-	1	-	-	-	-	-	1	-	-	1	1
-	-	-	-	-	-	-	-	-	-	-	-	-
-	-	-	-	-	-	-	-	-	-	-	-	-

第36表 病院数、在宅医療サービス（重複計上）・病院の種類別

令和2(2020)年10月1日現在

区 分	総数		精神科病院		一般病院	
	施設数	総数に 対する割合 (%)	施設数	総数に 対する割合 (%)	施設数	総数に 対する割合 (%)
病 院 総 数	638	100.0	50	100.0	588	100.0
(医療保険等による在宅サービス)	302	47.3	33	66.0	269	45.7
往 診	110	17.2	7	14.0	103	17.5
在 宅 患 者 訪 問 診 療	168	26.3	6	12.0	162	27.6
歯 科 訪 問 診 療	8	1.3	-	-	8	1.4
救 急 搬 送 診 療	21	3.3	1	2.0	20	3.4
在 宅 患 者 訪 問 看 護 ・ 指 導	45	7.1	-	-	45	7.7
精 神 科 在 宅 患 者 訪 問 看 護 ・ 指 導	32	5.0	19	38.0	13	2.2
在 宅 患 者 訪 問 リ ハ ビ リ テ ー シ ョ ン 指 導 管 理	21	3.3	-	-	21	3.6
訪 問 看 護 ス テ ー シ ョ ン へ の 指 示 書 の 交 付	182	28.5	20	40.0	162	27.6
在 宅 看 取 り	46	7.2	-	-	46	7.8
(介護保険による在宅サービス)	169	26.5	-	-	169	28.7
居 宅 療 養 管 理 指 導 ( 介 護 予 防 サ ー ビ ス を 含 む )	89	13.9	-	-	89	15.1
訪 問 看 護 ( 介 護 予 防 サ ー ビ ス を 含 む )	27	4.2	-	-	27	4.6
訪 問 リ ハ ビ リ テ ー シ ョ ン ( 介 護 予 防 サ ー ビ ス を 含 む )	97	15.2	-	-	97	16.5



第37表 病院数、在宅医療サービス（重複計上）・病院の種類・区市町村別

a 総数

令和2(2020)年10月1日現在

区市町村	医療保険等に よるス	在宅医療サービス										介護			
		往診	在宅患者訪問診療	歯科訪問診療	救急搬送診療	在宅看護患・指 者導	精神科看護 在宅患指 者導	在宅患者訪問指導 管理	訪問看護ステーション の交付	在宅看護取 り	介護保険に よるス	居宅療養サービス 管理指導	訪問予防サービス を含む	訪問リハビリテーション を含む	
総数	302	110	168	8	21	45	32	21	182	46	169	89	27	97	
市区部	190	73	109	8	16	27	13	15	114	29	114	60	14	67	
市部	109	35	56	-	5	17	19	5	67	16	51	27	12	29	
郡部	3	2	3	-	-	1	-	1	1	1	4	2	1	1	
島部	-	-	-	-	-	-	-	-	-	-	-	-	-	-	
千代田区	5	-	1	3	-	-	-	-	1	-	4	3	-	1	
中央区	2	-	1	-	-	-	-	-	2	-	1	1	-	1	
港区	7	2	2	1	1	1	-	-	7	2	3	2	1	3	
新宿区	5	1	1	-	-	1	1	-	4	1	2	-	1	1	
文京区	4	1	1	1	1	2	-	-	2	1	1	1	-	1	
台東区	3	1	1	-	-	1	1	-	1	-	3	1	1	3	
墨田区	7	3	6	-	1	1	-	2	3	-	3	1	-	3	
江東区	9	3	6	-	-	1	-	1	3	1	6	3	2	3	
品川区	4	1	2	-	-	1	-	1	3	1	3	1	-	2	
目黒区	4	1	2	-	1	1	-	1	3	-	1	-	1	-	
大田区	14	4	7	2	3	-	-	1	11	2	7	5	-	4	
世田谷区	8	5	4	-	1	4	-	3	6	3	7	4	1	4	
渋谷区	6	4	4	-	1	3	-	4	3	1	3	1	1	3	
中野区	3	2	3	-	-	-	-	-	2	2	4	2	-	2	
杉並区	12	5	7	-	-	1	1	1	9	1	7	3	1	5	
豊島区	8	4	5	-	1	-	-	-	3	-	3	3	1	1	
北区	12	7	7	-	-	1	2	-	6	3	9	5	1	4	
板橋区	6	3	3	-	-	-	-	-	3	1	3	2	-	2	
練馬区	16	6	9	-	1	1	2	-	8	1	6	1	-	4	
足立区	8	5	5	-	-	3	2	-	6	1	4	2	-	3	
葛飾区	33	11	23	1	3	5	3	1	17	7	24	16	3	11	
江戸川区	8	3	5	-	1	-	1	-	7	1	5	2	-	2	
八王子市	6	1	4	-	1	-	-	-	4	-	5	1	-	4	
立川市	21	5	13	-	-	2	4	-	9	3	10	5	5	5	
武蔵野市	2	1	1	-	-	-	-	-	1	1	1	1	-	1	
三鷹市	6	3	4	-	-	1	-	-	4	2	4	2	2	1	
青梅市	3	1	1	-	-	-	1	-	1	1	-	-	-	-	
府中市	5	3	3	-	-	2	1	1	4	1	3	-	1	3	
昭島市	5	1	2	-	1	3	-	-	4	-	2	1	-	-	
調布市	4	2	2	-	-	-	-	-	3	1	2	1	-	1	
町田市	4	2	2	-	-	-	2	-	3	1	2	1	1	2	
小金井市	12	3	7	-	1	1	3	1	8	-	6	4	1	4	
小平市	3	-	-	-	-	-	2	-	3	-	1	-	-	1	
日野市	6	2	3	-	-	-	-	-	4	-	2	2	-	2	
東村山市	3	1	1	-	-	-	1	-	2	1	2	1	-	2	
国分寺市	3	1	2	-	1	-	1	-	2	1	2	2	-	-	
国立市	1	1	1	-	1	-	-	-	1	-	1	1	-	1	
福生市	1	-	-	-	-	1	-	-	1	-	1	-	1	-	
狛江市	3	1	1	-	-	-	1	-	1	1	-	-	-	-	
東大和市	1	-	-	-	-	-	-	-	1	-	-	-	-	-	
清瀬市	1	-	-	-	-	-	-	-	1	-	-	-	-	-	
東久留米市	6	2	3	-	-	1	-	-	4	-	1	1	-	-	
武蔵村山市	2	-	1	-	-	1	1	-	1	-	1	-	-	1	
多摩市	1	1	1	-	-	1	-	-	1	1	1	1	-	-	
稲城市	5	-	2	-	-	1	1	1	3	-	-	-	-	-	
羽村市	2	-	-	-	-	1	-	-	1	-	-	-	-	-	
あきる野市	1	-	-	-	-	-	-	-	1	-	2	-	-	2	
西東京市	3	2	2	-	-	-	-	1	1	1	1	1	-	1	
瑞穂町	5	3	4	-	-	2	-	-	4	1	5	3	-	3	
日の出町	1	1	1	-	-	-	-	1	1	1	1	1	-	1	
檜原村	1	-	1	-	-	-	-	-	-	-	2	1	-	-	
奥多摩町	-	-	-	-	-	-	-	-	-	-	-	-	-	-	
大島町	1	1	1	-	-	1	-	-	-	-	1	-	1	-	
利島村	-	-	-	-	-	-	-	-	-	-	-	-	-	-	
新島村	-	-	-	-	-	-	-	-	-	-	-	-	-	-	
神津島村	-	-	-	-	-	-	-	-	-	-	-	-	-	-	
三宅島村	-	-	-	-	-	-	-	-	-	-	-	-	-	-	
御蔵島村	-	-	-	-	-	-	-	-	-	-	-	-	-	-	
八丈町	-	-	-	-	-	-	-	-	-	-	-	-	-	-	
青ヶ島村	-	-	-	-	-	-	-	-	-	-	-	-	-	-	
小笠原村	-	-	-	-	-	-	-	-	-	-	-	-	-	-	

第37表 病院数、在宅医療サービス（重複計上）・病院の種類・区市町村別

b 精神科病院

令和2(2020)年10月1日現在

区市町村	医在 療宅 保サ 険等 に よ るス	往 診	在 宅 患 者 訪 問 診 療	齒 科 訪 問 診 療	救 急 搬 送 診 療	在 訪 問 宅 看 護 患 者 指 導	精 訪 神 問 科 看 在 護 宅 患 者 指 導	在 テ 宅 患 者 訪 問 指 導 管 理	訪 へ の 指 示 ス テ ー シ ョ ン 交 付	在 宅 看 取 り	介 在 護 宅 保 険 に よ るス	居 宅 療 養 管 理 指 導 （ 介 護 予 防 サ ー ビ ス を 含 む ）	訪 （ 介 護 予 防 サ ー ビ ス を 含 む ） 看 護	訪 （ 介 護 予 防 サ ー ビ ス を 含 む ） シ ョ ン
総数	33	7	6	-	1	-	19	-	20	-	-	-	-	-
区	11	3	2	-	1	-	8	-	7	-	-	-	-	-
市	22	4	4	-	-	-	11	-	13	-	-	-	-	-
郡	-	-	-	-	-	-	-	-	-	-	-	-	-	-
島	-	-	-	-	-	-	-	-	-	-	-	-	-	-
千代田区	-	-	-	-	-	-	-	-	-	-	-	-	-	-
中央区	-	-	-	-	-	-	-	-	-	-	-	-	-	-
港区	-	-	-	-	-	-	-	-	-	-	-	-	-	-
新宿区	-	-	-	-	-	-	-	-	-	-	-	-	-	-
文京区	-	-	-	-	-	-	-	-	-	-	-	-	-	-
台東区	1	1	-	-	-	-	1	-	-	-	-	-	-	-
墨田区	-	-	-	-	-	-	-	-	-	-	-	-	-	-
江東区	-	-	-	-	-	-	-	-	-	-	-	-	-	-
品川区	-	-	-	-	-	-	-	-	-	-	-	-	-	-
目黒区	-	-	-	-	-	-	-	-	-	-	-	-	-	-
大田区	1	-	-	-	-	-	-	-	1	-	-	-	-	-
世田谷区	-	-	-	-	-	-	-	-	-	-	-	-	-	-
渋谷区	-	-	-	-	-	-	-	-	-	-	-	-	-	-
中野区	-	-	-	-	-	-	-	-	-	-	-	-	-	-
杉並区	-	-	-	-	-	-	-	-	-	-	-	-	-	-
豊島区	-	-	-	-	-	-	-	-	-	-	-	-	-	-
北区	2	-	-	-	-	-	2	-	1	-	-	-	-	-
板橋区	-	-	-	-	-	-	-	-	-	-	-	-	-	-
練馬区	2	1	1	-	-	-	1	-	2	-	-	-	-	-
足立区	4	1	1	-	1	-	3	-	2	-	-	-	-	-
葛飾区	1	-	-	-	-	-	1	-	1	-	-	-	-	-
江戸川区	-	-	-	-	-	-	-	-	-	-	-	-	-	-
八王子市	4	1	1	-	-	-	1	-	1	-	-	-	-	-
立川市	-	-	-	-	-	-	-	-	-	-	-	-	-	-
武蔵野市	-	-	-	-	-	-	-	-	-	-	-	-	-	-
三鷹市	1	-	-	-	-	-	-	-	-	-	-	-	-	-
青梅市	2	1	-	-	-	-	1	-	1	-	-	-	-	-
府中市	-	-	-	-	-	-	-	-	-	-	-	-	-	-
昭島市	-	-	-	-	-	-	-	-	-	-	-	-	-	-
調布市	1	1	-	-	-	-	1	-	1	-	-	-	-	-
町田市	5	-	1	-	-	-	3	-	3	-	-	-	-	-
小金井市	1	-	-	-	-	-	1	-	1	-	-	-	-	-
小平市	-	-	-	-	-	-	-	-	-	-	-	-	-	-
日野市	1	-	-	-	-	-	1	-	-	-	-	-	-	-
東国分寺市	1	-	-	-	-	-	1	-	1	-	-	-	-	-
国分寺市	-	-	-	-	-	-	-	-	-	-	-	-	-	-
国立市	-	-	-	-	-	-	-	-	-	-	-	-	-	-
福生市	-	-	-	-	-	-	-	-	-	-	-	-	-	-
狛江市	-	-	-	-	-	-	-	-	-	-	-	-	-	-
東大和市	-	-	-	-	-	-	-	-	-	-	-	-	-	-
清瀬市	2	-	-	-	-	-	-	-	2	-	-	-	-	-
東久留米市	1	-	1	-	-	-	-	-	1	-	-	-	-	-
武蔵村山市	-	-	-	-	-	-	1	-	-	-	-	-	-	-
多摩市	2	-	1	-	-	-	1	-	2	-	-	-	-	-
稲城市	-	-	-	-	-	-	-	-	-	-	-	-	-	-
羽村市	-	-	-	-	-	-	-	-	-	-	-	-	-	-
あきる野市	1	1	-	-	-	-	1	-	-	-	-	-	-	-
西東京市	-	-	-	-	-	-	-	-	-	-	-	-	-	-
瑞穂町	-	-	-	-	-	-	-	-	-	-	-	-	-	-
日出町	-	-	-	-	-	-	-	-	-	-	-	-	-	-
檜原町	-	-	-	-	-	-	-	-	-	-	-	-	-	-
奥多摩町	-	-	-	-	-	-	-	-	-	-	-	-	-	-
大島町	-	-	-	-	-	-	-	-	-	-	-	-	-	-
利島村	-	-	-	-	-	-	-	-	-	-	-	-	-	-
新島村	-	-	-	-	-	-	-	-	-	-	-	-	-	-
神津島村	-	-	-	-	-	-	-	-	-	-	-	-	-	-
三宅島村	-	-	-	-	-	-	-	-	-	-	-	-	-	-
御蔵島村	-	-	-	-	-	-	-	-	-	-	-	-	-	-
八丈町	-	-	-	-	-	-	-	-	-	-	-	-	-	-
青ヶ島町	-	-	-	-	-	-	-	-	-	-	-	-	-	-
小笠原村	-	-	-	-	-	-	-	-	-	-	-	-	-	-

第37表 病院数、在宅医療サービス（重複計上）・病院の種類・区市町村別

c 一般病院 令和2(2020)年10月1日現在

区市町村	医在 療宅 保サ 険等 に よ るス	往 診	在 宅 患 者 訪 問 診 療	菌 科 訪 問 診 療	救 急 搬 送 診 療	在訪 問 宅 看 護 患 者 指 導	精訪 神 問 科 看 在 護 宅 患 者 指 導	在テ 宅 患 者 訪 問 指 導 リ 理	訪へ の 指 示 書 の 交 付	在 宅 看 取 り	介在 護宅 保サ 険に よ るス	居 宅 療 養 管 理 指 導 （介 護 予 防 サ ー ビ ス を 含 む）	訪 問 予 防 サ ー ビ ス を 含 む （ 看 護）	訪 問 予 防 サ ー ビ ス を 含 む （ シ ョ ン）
区	179	70	107	-	15	27	5	15	107	29	114	60	14	67
市	87	31	52	-	5	17	8	5	54	16	51	27	12	29
郡	3	2	3	-	-	1	-	1	1	1	4	2	1	1
島	-	-	-	-	-	-	-	-	-	-	-	-	-	-
千代田区	5	-	1	3	-	-	-	-	1	-	4	3	-	1
中央区	2	-	1	-	-	-	-	-	2	-	1	1	-	1
中港区	7	2	2	1	1	1	-	-	7	2	3	2	1	3
新文京区	5	1	1	-	-	1	1	-	4	1	2	-	1	1
台東区	4	1	1	1	1	2	-	-	2	1	1	1	-	1
台東区	2	-	1	-	-	1	-	-	1	-	3	1	1	3
墨田区	7	3	6	-	1	1	-	2	3	-	3	1	-	3
江東区	9	3	6	-	-	1	-	1	3	1	6	3	2	3
品川区	4	1	2	-	-	1	-	1	3	1	3	1	-	2
目黒区	4	1	2	-	1	1	-	1	3	-	1	-	1	-
大田区	13	4	7	2	3	-	-	1	10	2	7	5	-	4
世田谷区	8	5	4	-	1	4	-	3	6	3	7	4	1	4
渋谷区	6	4	4	-	1	3	-	4	3	1	3	1	1	3
中野区	3	2	3	-	-	-	-	-	2	2	4	2	-	2
杉並区	12	5	7	-	-	1	1	1	9	1	7	3	1	5
豊島区	8	4	5	-	1	-	-	-	3	-	3	3	1	1
北区	10	7	7	-	-	1	-	-	5	3	9	5	1	4
板橋区	6	3	3	-	-	-	-	-	3	1	3	2	-	2
練馬区	16	6	9	-	1	1	2	-	8	1	6	1	-	4
足立区	6	4	4	-	-	3	1	-	4	1	4	2	-	3
葛飾区	29	10	22	1	2	5	-	1	15	7	24	16	3	11
江戸川区	7	3	5	-	1	-	-	-	6	1	5	2	-	2
八王子市	6	1	4	-	1	-	-	-	4	-	5	1	-	4
立川市	17	4	12	-	-	2	3	-	8	3	10	5	5	5
武蔵野市	2	1	1	-	-	-	-	-	1	1	1	1	-	1
三鷹市	6	3	4	-	-	1	-	-	4	2	4	2	2	1
青府市	2	1	1	-	-	-	1	-	1	1	-	-	-	-
昭島市	5	1	2	-	1	3	-	-	4	-	2	1	-	-
調布市	4	2	2	-	-	-	-	-	3	1	2	1	-	1
町田市	3	1	2	-	-	-	1	-	2	1	2	1	1	2
小金井市	7	3	6	-	1	1	-	1	5	-	6	4	1	4
小平市	2	-	-	-	-	-	1	-	2	-	1	-	-	1
日野市	6	2	3	-	-	-	-	-	4	-	2	2	-	2
東村山市	2	1	1	-	-	-	-	-	2	1	2	1	-	2
国分寺市	2	1	2	-	1	-	-	-	1	1	2	2	-	-
国立市	1	-	-	-	-	1	-	-	-	-	1	-	1	-
福生市	3	1	1	-	-	1	1	-	1	1	1	-	1	-
狛江市	1	-	-	-	-	-	1	-	1	-	-	-	-	-
東大和市	1	-	-	-	-	-	-	-	1	-	-	-	-	-
清瀬市	4	2	2	-	-	1	-	-	2	-	1	1	-	-
久米市	1	-	1	-	-	1	-	-	-	-	1	-	-	1
武蔵村山市	1	1	1	-	-	1	-	-	1	1	1	1	-	-
多摩市	3	-	1	-	-	1	-	1	1	-	-	-	-	-
稲城市	2	-	-	-	1	-	-	-	1	-	-	-	-	-
羽村市	1	-	-	-	-	-	-	1	-	-	2	-	-	2
あきる野市	2	1	2	-	-	-	-	1	1	1	1	1	-	1
西東京市	5	3	4	-	-	2	-	-	4	1	5	3	-	3
瑞穂町	1	1	1	-	-	-	-	1	1	1	1	1	-	1
日出町	1	-	1	-	-	-	-	-	-	-	2	1	-	-
檜原村	-	-	-	-	-	-	-	-	-	-	-	-	-	-
奥多摩町	1	1	1	-	-	1	-	-	-	-	1	-	1	-
大島町	-	-	-	-	-	-	-	-	-	-	-	-	-	-
新島村	-	-	-	-	-	-	-	-	-	-	-	-	-	-
神津島村	-	-	-	-	-	-	-	-	-	-	-	-	-	-
三宅島村	-	-	-	-	-	-	-	-	-	-	-	-	-	-
御蔵島町	-	-	-	-	-	-	-	-	-	-	-	-	-	-
八丈島町	-	-	-	-	-	-	-	-	-	-	-	-	-	-
青ヶ島村	-	-	-	-	-	-	-	-	-	-	-	-	-	-
小笠原村	-	-	-	-	-	-	-	-	-	-	-	-	-	-

第38表 一般病院数・実施件数・台数（重複計上）、検査等別

令和2(2020)年10月1日現在

区 分	施設数	総数に 対する割合 (%)	実施件数	1施設当たり 実施件数	保有台数	1施設当たり 保有台数	
一 般 病 院 総 数	588	100.0	・	・	・	・	
骨 塩 定 量 測 定	346	58.8	18,731	54.1	…	・	
気 管 支 内 視 鏡 検 査	93	15.8	1,305	14.0	…	・	
上 部 消 化 管 内 視 鏡 検 査	304	51.7	47,079	154.9	…	・	
大 腸 内 視 鏡 検 査	268	45.6	24,969	93.2	…	・	
血 管 連 続 撮 影	116	19.7	9,492	81.8	…	・	
D S A (再掲)	103	17.5	3,158	30.7	…	・	
循 環 器 D R (再掲)	102	17.3	5,881	57.7	…	・	
マ ン モ グ ラ フ ィ ー	187	31.8	21,277	113.8	218	1.2	
R I 検 査 (シ ン チ グ ラ ム)	97	16.5	9,691	99.9	148	1.5	
S P E C T (再掲)	93	15.8	5,380	57.8	140	1.5	
P E T { P E T	5	0.9	260	52.0	8	1.6	
{ P E T C T	26	4.4	4,114	158.2	39	1.5	
C T { マルチスライス	{ 6 4 列 以 上	186	31.6	200,378	1,077.3	308	1.7
	{ 16列以上64列未満	252	42.9	55,931	221.9	259	1.0
	{ 4列以上16列未満	47	8.0	5,704	121.4	49	1.0
	{ 4 列 未 満	9	1.5	684	76.0	9	1.0
{ そ の 他 の C T	14	2.4	983	70.2	16	1.1	
M R I { 3 . 0 テ ス ラ 以 上	68	11.6	26,192	385.2	99	1.5	
	{ 1 . 5 テ ス ラ 以 上 3 . 0 テ ス ラ 未 満	211	35.9	64,639	306.3	259	1.2
	{ 1 . 5 テ ス ラ 未 満	30	5.1	2,374	79.1	30	1.0
3 D 画 像 処 理	163	27.7	27,137	166.5	…	・	
冠 動 脈 C T ・ 心 臓 M R I (再掲)	119	20.2	4,097	34.4	…	・	

第39表 一般病院数、特殊診療設備（重複計上）別

令和2(2020)年10月1日現在

区 分	施 設 数	総数に対する割合 (%)
一 般 病 院 総 数	588	100.0
特 定 集 中 治 療 室 ( I C U )	72	12.2
脳 卒 中 集 中 治 療 室 ( S C U )	27	4.6
母 体 ・ 胎 児 集 中 治 療 室 ( M F I C U )	16	2.7
無 菌 治 療 室 ( 手 術 室 は 除 く )	48	8.2
放 射 線 治 療 病 室	8	1.4
外 来 化 学 療 法 室	121	20.6
新 生 児 特 定 集 中 治 療 室 ( N I C U )	32	5.4
心 臓 内 科 系 集 中 治 療 室 ( C C U )	32	5.4
新 生 児 治 療 回 復 室 ( G C U )	26	4.4
小 児 集 中 治 療 室 ( P I C U )	6	1.0
陰 圧 室	84	14.3

第40表 一般病院数、歯科設備（重複計上）別

令和2(2020)年10月1日現在

区 分	施設数	総数に 対する割合 (%)	台数	1施設当たり 保有台数
一 般 病 院 総 数	588	100.0	・	・
歯 科 診 療 台	123	20.9	1,427	11.6
デンタル・パノラマX線装置	114	19.4	…	・
歯科用CT装置	25	4.3	…	・
手術用顕微鏡	16	2.7	…	・
滅菌機器（オートクレーブ等）	100	17.0	…	・
ポータブル歯科ユニット	40	6.8	…	・





第 42 表 一般病院数、特殊診療設備・歯科設備・区市町村別

(第42表の1)

区市町村	一般病院数	特殊診療設備							
		特(一定集中治療室)	脳(卒中集中治療室)	母集(集中治療室)	無(手術室は除く)	放射線治療病室	外来化学療法室	新集(集中治療室)	心臓内科系集中治療室
総数	588	72	27	16	48	8	121	32	32
市区部	407	56	21	13	38	7	87	24	26
市郡部	176	16	6	3	10	1	34	8	6
市郡部	4	-	-	-	-	-	-	-	-
島部	1	-	-	-	-	-	-	-	-
千代田区	15	3	-	-	1	-	4	-	2
中央区	4	2	-	-	2	1	2	1	1
港区	12	4	3	2	4	1	8	3	3
新宿区	13	5	2	2	4	-	4	3	1
文京区	10	5	1	1	5	3	6	4	3
台東区	7	-	-	-	1	-	2	-	-
墨田区	13	2	1	1	2	-	4	2	2
江東区	18	2	-	-	1	-	7	1	-
品川区	15	2	-	1	2	-	4	1	1
目黒区	9	1	2	-	1	-	2	-	1
大田区	26	5	2	1	2	-	5	1	-
世田谷区	27	2	-	1	2	-	6	1	-
渋谷区	17	2	1	1	2	1	4	1	-
中野区	8	2	1	-	1	-	3	-	1
杉並区	20	1	-	-	1	-	1	-	2
豊島区	14	1	-	1	1	-	2	1	-
北区	17	2	1	-	2	1	2	1	-
荒川区	12	1	1	-	-	-	2	1	-
板橋区	40	5	3	2	4	-	6	2	3
練馬区	16	3	-	-	-	-	3	-	1
足立区	52	1	1	-	-	-	4	-	3
葛飾区	21	4	1	-	-	-	3	1	2
江戸川区	21	1	1	-	-	-	3	-	-
八王子市	31	3	-	-	1	-	4	-	2
立川市	8	2	1	-	2	-	4	1	-
武蔵野市	8	1	1	-	1	-	2	1	1
三鷹市	7	1	1	1	1	-	3	1	-
青梅市	8	1	-	-	1	-	1	-	-
府中市	12	3	1	1	1	-	1	2	1
昭島市	8	-	-	-	-	1	2	-	-
調布市	6	-	-	-	-	-	1	-	-
町田市	15	1	-	-	-	-	2	1	-
小金井市	4	-	-	-	-	-	-	-	-
小平市	8	1	1	1	1	-	1	1	1
日野市	6	-	-	-	-	-	1	-	-
東村山市	8	-	-	-	1	-	1	-	-
国分寺市	2	-	-	-	-	-	-	-	-
国立市	2	-	-	-	-	-	-	-	-
福生市	4	-	-	-	-	-	1	-	-
狛江市	2	1	-	-	1	-	1	-	-
東大和市	2	1	1	-	-	-	1	-	1
清瀬市	9	-	-	-	-	-	1	-	-
東久留米市	3	-	-	-	-	-	-	-	-
武蔵村山市	4	-	-	-	-	-	1	-	-
多摩市	6	1	-	-	-	-	2	1	-
稲城市	3	-	-	-	-	-	1	-	-
羽村市	2	-	-	-	-	-	-	-	-
あきる野市	3	-	-	-	-	-	1	-	-
西東京市	5	-	-	-	-	-	2	-	-
瑞穂町	1	-	-	-	-	-	-	-	-
日の出町	2	-	-	-	-	-	-	-	-
檜原町	-	-	-	-	-	-	-	-	-
奥多摩町	1	-	-	-	-	-	-	-	-
大島町	-	-	-	-	-	-	-	-	-
利島村	-	-	-	-	-	-	-	-	-
新島村	-	-	-	-	-	-	-	-	-
神津島村	-	-	-	-	-	-	-	-	-
三宅島村	-	-	-	-	-	-	-	-	-
御蔵島村	-	-	-	-	-	-	-	-	-
八丈町	1	-	-	-	-	-	-	-	-
青ヶ島村	-	-	-	-	-	-	-	-	-
小笠原村	-	-	-	-	-	-	-	-	-





第43表 一般病院数、分娩を実施した施設数・15～49歳女子人口10万対分娩を実施した施設数・分娩件数・新生児特定集中治療室病床数、区市町村別

令和2(2020)年10月1日現在

区市町村	一般病院数	分娩を実施した施設数 (9月中)	15～49歳女子人口10万対分娩を実施した施設数	分娩件数 (9月中)	(再掲)				新生児特定集中治療室を有する施設数	新生児特定集中治療室病床数
					帝王切開を実施した施設数	帝王切開件数	帝王切開を除く無痛分娩を実施した施設数	帝王切開を除く無痛分娩件数		
総数	588	89	2.8	4,835	87	1,288	34	945	32	337
区	407	64	2.8	3,798	63	995	28	848	24	265
市	176	24	2.7	1,035	23	292	6	97	8	72
郡	4	-	-	-	-	-	-	-	-	-
島	1	1	27.5	2	1	1	-	-	-	-
千代田区	15	2	12.3	31	2	13	1	2	-	-
中央区	4	1	2.2	110	1	39	1	47	1	6
港区	12	5	7.6	398	5	102	4	217	3	26
新宿区	13	5	6.0	285	5	67	4	77	3	27
文京区	10	5	8.6	331	5	103	3	102	4	38
台東区	7	1	2.1	5	1	2	-	-	-	-
墨田区	13	4	6.2	253	4	78	1	21	2	21
江東区	18	1	0.8	55	1	20	1	4	1	15
品川区	15	2	2.0	81	2	15	1	8	1	15
目黒区	9	1	1.3	20	1	5	-	-	-	-
大田区	26	4	2.4	178	4	49	-	-	1	15
世田谷区	27	6	2.6	346	5	83	3	107	1	21
渋谷区	17	3	4.9	263	3	55	1	2	1	15
中野区	8	1	1.2	30	1	10	-	-	-	-
杉並区	20	4	2.8	236	4	44	1	132	-	-
豊島区	14	1	1.4	60	1	14	-	-	1	15
北区	17	1	1.3	64	1	12	1	52	1	6
荒川区	12	2	4.1	152	2	42	1	21	1	9
板橋区	40	7	5.2	398	7	90	2	9	2	24
練馬区	16	4	2.3	241	4	64	2	40	-	-
足立区	52	-	-	-	-	-	-	-	-	-
葛飾区	21	2	2.1	175	2	69	-	-	1	12
江戸川区	21	2	1.3	86	2	19	1	7	-	-
八王子市	31	3	2.7	85	3	27	-	-	-	-
立川市	8	3	7.8	129	3	34	2	34	1	6
武蔵野市	8	1	2.9	87	1	29	-	-	1	6
三鷹市	7	1	2.3	71	1	27	-	-	1	15
青梅市	8	1	4.2	47	1	14	-	-	-	-
府中市	12	3	5.3	198	3	61	2	37	2	30
昭島市	8	-	-	-	-	-	-	-	-	-
調布市	6	-	-	-	-	-	-	-	-	-
町田市	15	1	1.2	41	1	13	-	-	1	6
小金井市	4	-	-	-	-	-	-	-	-	-
小平市	8	1	2.4	34	1	10	-	-	1	6
日野市	6	1	2.5	23	1	8	-	-	-	-
東村山市	8	-	-	-	-	-	-	-	-	-
国分寺市	2	-	-	-	-	-	-	-	-	-
国立市	2	-	-	-	-	-	-	-	-	-
福生市	4	2	18.4	57	1	2	-	-	-	-
狛江市	2	1	5.4	21	1	7	-	-	-	-
東大和市	2	-	-	-	-	-	-	-	-	-
清瀬市	9	-	-	-	-	-	-	-	-	-
東久留米市	3	1	4.4	103	1	24	1	6	-	-
武蔵村山市	4	1	7.1	24	1	4	1	20	-	-
多摩市	6	1	3.4	22	1	8	-	-	1	3
稲城市	3	1	5.0	43	1	10	-	-	-	-
羽村市	2	-	-	-	-	-	-	-	-	-
あきる野市	3	1	6.8	10	1	5	-	-	-	-
西東京市	5	1	2.3	40	1	9	-	-	-	-
瑞穂町	1	-	-	-	-	-	-	-	-	-
日の出町	2	-	-	-	-	-	-	-	-	-
檜原村	-	-	-	-	-	-	-	-	-	-
奥多摩町	1	-	-	-	-	-	-	-	-	-
大島町	-	-	-	-	-	-	-	-	-	-
新島村	-	-	-	-	-	-	-	-	-	-
神津島村	-	-	-	-	-	-	-	-	-	-
三宅村	-	-	-	-	-	-	-	-	-	-
御蔵島村	-	-	-	-	-	-	-	-	-	-
八丈町	1	1	102.2	2	1	1	-	-	-	-
青ヶ島村	-	-	-	-	-	-	-	-	-	-
小笠原村	-	-	-	-	-	-	-	-	-	-

第44表 一般病院数、電子カルテの状況・区市町村別

令和2(2020)年10月1日現在

区市町村	総数	電 子 カ ル テ の 状 況												
		病院全体で 電子化している		病院内の一部で 電子化している		今後電子化する予定がある							電子化する予定なし	
		施設数	総数に 占める割合 (%)	施設数	総数に 占める割合 (%)	施設数	総数に 占める割合 (%)	導入予定時期				施設数	総数に 占める割合 (%)	
								令和2 年度	令和3 年度	令和4 年度	令和5 年度以降			
総数	588	296	50.3	32	5.4	109	18.5	7	34	20	48	151	25.7	
区	407	211	51.8	22	5.4	68	16.7	3	20	11	34	106	26.0	
市	176	84	47.7	8	4.5	39	22.2	3	13	9	14	45	25.6	
郡	4	1	25.0	1	25.0	2	50.0	1	1	-	-	-	-	
島	1	-	-	1	100.0	-	-	-	-	-	-	-	-	
千代田区	15	8	53.3	1	6.7	1	6.7	-	-	-	1	5	33.3	
中央区	4	4	100.0	-	-	-	-	-	-	-	-	-	-	
港区	12	10	83.3	2	16.7	-	-	-	-	-	-	-	-	
新宿区	13	7	53.8	-	-	-	-	-	-	-	-	6	46.2	
文京区	10	7	70.0	1	10.0	1	10.0	-	-	-	1	1	10.0	
台東区	7	4	57.1	-	-	-	-	-	-	-	-	3	42.9	
墨田区	13	7	53.8	1	7.7	3	23.1	-	2	1	-	2	15.4	
江東区	18	13	72.2	-	-	2	11.1	1	-	-	1	3	16.7	
品川区	15	11	73.3	2	13.3	-	-	-	-	-	-	2	13.3	
目黒区	9	4	44.4	-	-	2	22.2	-	1	1	-	3	33.3	
大田区	26	10	38.5	-	-	4	15.4	-	-	-	4	12	46.2	
世田谷区	27	16	59.3	-	-	-	-	-	-	-	-	11	40.7	
渋谷区	17	9	52.9	1	5.9	1	5.9	-	-	-	1	6	35.3	
中野区	8	4	50.0	1	12.5	2	25.0	-	1	-	1	1	12.5	
杉並区	20	10	50.0	1	5.0	3	15.0	-	-	-	3	6	30.0	
豊島区	14	8	57.1	1	7.1	1	7.1	-	-	-	1	4	28.6	
北区	17	5	29.4	1	5.9	7	41.2	-	3	-	4	4	23.5	
荒川区	12	6	50.0	-	-	1	8.3	-	-	-	1	5	41.7	
板橋区	40	16	40.0	3	7.5	12	30.0	1	3	1	7	9	22.5	
練馬区	16	7	43.8	1	6.3	3	18.8	-	1	1	1	5	31.3	
足立区	52	20	38.5	5	9.6	17	32.7	-	8	4	5	10	19.2	
葛飾区	21	11	52.4	1	4.8	3	14.3	1	-	1	1	6	28.6	
江戸川区	21	14	66.7	-	-	5	23.8	-	1	2	2	2	9.5	
八王子市	31	12	38.7	-	-	6	19.4	-	3	1	2	13	41.9	
立川市	8	6	75.0	-	-	2	25.0	-	1	1	-	-	-	
武蔵野市	8	5	62.5	1	12.5	-	-	-	-	-	-	2	25.0	
三鷹市	7	4	57.1	-	-	1	14.3	-	-	-	1	2	28.6	
青梅市	8	2	25.0	-	-	3	37.5	-	1	1	1	3	37.5	
府中市	12	7	58.3	1	8.3	3	25.0	-	2	-	1	1	8.3	
昭島市	8	3	37.5	1	12.5	4	50.0	1	1	-	2	-	-	
調布市	6	4	66.7	-	-	-	-	-	-	-	-	2	33.3	
町田市	15	7	46.7	1	6.7	4	26.7	-	1	3	-	3	20.0	
小金井市	4	1	25.0	-	-	1	25.0	-	-	1	-	2	50.0	
小平市	8	2	25.0	2	25.0	2	25.0	-	1	-	1	2	25.0	
日野市	6	5	83.3	-	-	-	-	-	-	-	-	1	16.7	
東村山市	8	3	37.5	-	-	3	37.5	-	-	1	2	2	25.0	
国分寺市	2	1	50.0	-	-	-	-	-	-	-	-	1	50.0	
国立市	2	-	-	-	-	2	100.0	-	1	-	1	-	-	
福生市	4	1	25.0	1	25.0	1	25.0	-	1	-	-	1	25.0	
狛江市	2	1	50.0	-	-	-	-	-	-	-	-	1	50.0	
東大和市	2	1	50.0	-	-	1	50.0	-	-	-	1	-	-	
清瀬市	9	4	44.4	-	-	2	22.2	1	-	-	1	3	33.3	
東久留米市	3	2	66.7	-	-	1	33.3	-	-	1	-	-	-	
武蔵村山市	4	3	75.0	-	-	-	-	-	-	-	-	1	25.0	
多摩市	6	2	33.3	1	16.7	1	16.7	1	-	-	-	2	33.3	
稲城市	3	2	66.7	-	-	-	-	-	-	-	-	1	33.3	
羽村市	2	-	-	-	-	-	-	-	-	-	-	2	100.0	
あきる野市	3	3	100.0	-	-	-	-	-	-	-	-	-	-	
西東京市	5	3	60.0	-	-	2	40.0	-	1	-	1	-	-	
瑞穂町	1	-	-	-	-	1	100.0	1	-	-	-	-	-	
日の出町	2	1	50.0	-	-	1	50.0	-	1	-	-	-	-	
檜原村	-	-	-	-	-	-	-	-	-	-	-	-	-	
奥多摩町	1	-	-	1	100.0	-	-	-	-	-	-	-	-	
大島町	-	-	-	-	-	-	-	-	-	-	-	-	-	
利島村	-	-	-	-	-	-	-	-	-	-	-	-	-	
新島村	-	-	-	-	-	-	-	-	-	-	-	-	-	
神津島村	-	-	-	-	-	-	-	-	-	-	-	-	-	
三宅村	-	-	-	-	-	-	-	-	-	-	-	-	-	
御蔵島村	-	-	-	-	-	-	-	-	-	-	-	-	-	
八丈町	1	-	-	1	100.0	-	-	-	-	-	-	-	-	
青ヶ島村	-	-	-	-	-	-	-	-	-	-	-	-	-	
小笠原村	-	-	-	-	-	-	-	-	-	-	-	-	-	

第 45 表 病院数、遠隔医療システム・病床規模別

令和2(2020)年10月1日現在

病床規模	遠隔画像診断					遠隔病理診断					遠隔在宅診療・療養支援	
	実施施設数	診断依頼を受けた		診断依頼に出した		実施施設数	診断依頼を受けた		診断依頼に出した		実施施設数	患者延数
		施設数	件数	施設数	件数		施設数	件数	施設数	件数		
総数	84	159	19,174	64	10,053	7	6	2,638	3	44	4	46
20～49床	12	5	35	9	574	1	-	-	1	9	-	-
50～99床	26	54	69	28	4,166	1	-	-	1	34	2	7
100～299床	33	73	10,505	21	4,256	3	3	2,615	1	1	1	30
300～499床	10	14	5,615	6	1,057	1	-	-	-	-	-	-
500床以上	3	13	2,950	-	-	1	3	23	-	-	1	9

第 46 表 病院数、受動喫煙対策別

令和2(2020)年10月1日現在

区分	総数	敷地内を全面禁煙		特定屋外喫煙場所を設置	
		禁煙にしている	禁煙にしていない	設置している	設置していない
施設数	638	537	58	86	509
総数に対する割合(%)	100.0	84.2	9.1	13.5	79.8

注 不詳は除く。

第47表 病院従事者数（常勤換算）・割合、1病院当たり・100床当たり・職種別

令和2(2020)年10月1日現在

職 種	従 事 者 数	割 合 ( % )	1 病 院 当 たり 従 事 者 数	100 床 当 たり 従 事 者 数
総 数	190,328.6	100.0	319.9	162.3
医 師	29,990.3	15.8	50.4	25.6
常 勤	22,915	12.0	38.5	19.5
非 常 勤	7,075.3	3.7	11.9	6.0
歯 科 医 師	1,793.5	0.9	3.0	1.5
常 勤	1,391	0.7	2.3	1.2
非 常 勤	402.5	0.2	0.7	0.3
薬 剤 師	5,278.3	2.8	8.9	4.5
保 健 師	695.7	0.4	1.2	0.6
助 産 師	3,084.1	1.6	5.2	2.6
看 護 師	74,607.0	39.2	125.4	63.6
准 看 護 師	4,788.2	2.5	8.0	4.1
看 護 業 務 補 助 者	11,651.4	6.1	19.6	9.9
理 学 療 法 士	6,831.6	3.6	11.5	5.8
作 業 療 法 士	3,236.6	1.7	5.4	2.8
視 能 訓 練 士	564.7	0.3	0.9	0.5
言 語 聴 覚 士	1,294.1	0.7	2.2	1.1
義 肢 装 具 士	4.1	0.0	0.0	0.0
歯 科 衛 生 士	526.3	0.3	0.9	0.4
歯 科 技 工 士	95.1	0.0	0.2	0.1
診 療 放 射 線 技 師	4,592.7	2.4	7.7	3.9
診 療 エ ッ ク ス 線 技 師	12.3	0.0	0.0	0.0
臨 床 検 査 技 師	6,019.2	3.2	10.1	5.1
衛 生 検 査 技 師	10.5	0.0	0.0	0.0
臨 床 工 学 技 士	1,950.0	1.0	3.3	1.7
あ ん 摩 マ ッ サ ー ジ 指 圧 師	63.8	0.0	0.1	0.1
柔 道 整 復 師	27.2	0.0	0.0	0.0
管 理 栄 養 士	1,861.4	1.0	3.1	1.6
栄 養 士	397.4	0.2	0.7	0.3
精 神 保 健 福 祉 士	635.7	0.3	1.1	0.5
社 会 福 祉 士	1,228.1	0.6	2.1	1.0
介 護 福 祉 士	2,545.7	1.3	4.3	2.2
保 育 士	365.3	0.2	0.6	0.3
公 認 心 理 師	324.7	0.2	0.5	0.3
そ の 他 の 技 術 員	1,092.5	0.6	1.8	0.9
医 療 社 会 事 業 従 事 者	296.0	0.2	0.5	0.3
事 務 職 員	19,566.4	10.3	32.9	16.7
そ の 他 の 職 員	4,898.7	2.6	8.2	4.2
( 実 人 員 )				
薬 剤 師	5,765	3.0	9.7	4.9
保 健 師	715	0.4	1.2	0.6
助 産 師	3,196	1.7	5.4	2.7
看 護 師	78,958	41.5	132.7	67.3
准 看 護 師	5,601	2.9	9.4	4.8

注1 医師及び歯科医師の「常勤」は、実人員である。

2 病院従事者数については、従事者数不詳を除く。

3 1病院当たり及び100床当たり従事者数については、従事者数不詳の病院を除いて算出した。

第48表 病院従事者数（常勤換算）、職種・区市町村別

(第48表の1)

区市町村	従事者数	医師			歯科医師			薬剤師	保健師	助産師	看護師	准看護師	看護業務補助者
		総数	常勤	非常勤	総数	常勤	非常勤						
総数	190,328.6	29,990.3	22,915	7,075.3	1,793.5	1,391	402.5	5,278.3	695.7	3,084.1	74,607.0	4,788.2	11,651.4
市区部	134,493.4	23,423.2	18,209	5,214.2	1,658.9	1,307	351.9	3,918.7	634.2	2,438.8	52,924.5	2,488.3	6,509.3
市部	55,319.9	6,527.5	4,679	1,848.5	134.6	84	50.6	1,348.9	61.5	642.3	21,539.1	2,261.3	5,067.7
郡部	465.4	26.8	21	5.8	-	-	-	8.7	-	-	113.8	36.1	74.4
島部	49.9	12.8	6	6.8	-	-	-	2.0	-	3.0	29.6	2.5	-
千代田区	4,977.2	650.0	588	62.0	729.6	596	133.6	138.1	2.0	35.0	1,864.2	10.5	155.7
中央区	3,833.4	707.7	665	42.7	9.9	8	1.9	145.4	-	-	1,536.5	1.0	150.5
港区	9,197.5	1,887.8	1,637	250.8	33.9	26	7.9	310.6	9.0	240.2	3,770.9	2.0	294.9
新宿区	10,168.0	2,924.0	2,283	641.0	83.5	64	19.5	303.1	12.5	210.7	4,176.2	21.2	251.2
文京区	13,929.4	3,702.1	2,813	889.1	319.9	192	127.9	445.2	5.0	189.6	5,516.6	10.7	334.2
台東区	1,813.2	396.7	251	145.7	-	-	-	53.2	33.7	12.5	581.9	58.5	80.0
墨田区	4,196.7	620.8	394	226.8	4.2	4	0.2	121.3	8.4	137.1	1,712.7	65.7	216.6
江東区	6,068.3	967.6	823	144.6	44.6	37	7.6	182.0	2.0	27.6	2,508.9	122.1	367.7
品川区	5,899.1	1,201.3	980	221.3	11.2	10	1.2	159.7	21.5	118.9	2,506.3	29.9	199.3
目黒区	2,097.6	394.2	351	43.2	1.0	-	1.0	72.1	-	23.6	978.3	18.5	101.7
大田区	7,697.3	1,219.2	790	429.2	292.2	271	21.2	222.8	263.0	160.8	2,939.8	152.2	330.7
世田谷区	7,398.2	1,291.0	976	315.0	27.6	27	0.6	234.6	10.0	200.0	3,084.3	86.7	257.6
渋谷区	5,686.5	828.9	644	184.9	14.6	10	4.6	170.3	16.0	265.0	2,281.9	32.8	183.6
中野区	2,979.0	325.7	297	28.7	2.3	2	0.3	92.7	7.0	28.0	1,177.4	47.0	81.5
杉並区	4,696.6	578.3	418	160.3	1.0	-	1.0	125.9	26.1	85.5	1,829.0	78.8	271.3
豊島区	2,178.6	312.7	176	136.7	6.5	3	3.5	50.9	-	59.9	811.3	76.0	221.6
北区	3,846.0	424.3	302	122.3	2.0	1	1.0	84.8	21.0	48.2	1,346.9	80.5	236.0
荒川区	2,337.6	447.9	379	68.9	10.0	10	-	57.3	-	85.2	840.6	89.1	177.3
板橋区	14,173.1	2,007.4	1,681	326.4	34.9	28	6.9	427.7	91.7	217.0	5,687.5	474.7	853.0
練馬区	4,138.3	624.3	499	125.3	6.8	3	3.8	111.7	7.0	77.0	1,702.7	135.6	281.0
足立区	7,900.6	882.0	497	385.0	16.1	9	7.1	179.6	2.0	1.0	2,512.5	493.3	842.9
葛飾区	4,456.0	512.0	425	87.0	3.8	3	0.8	125.7	-	152.5	1,657.7	181.8	349.3
江戸川区	4,825.2	517.3	340	177.3	3.3	3	0.3	104.0	96.3	63.5	1,900.4	219.7	271.7
八王子市	8,465.2	930.6	725	205.6	26.9	16	10.9	205.1	2.0	45.0	2,930.8	571.2	870.5
立川市	2,727.3	405.0	306	99.0	8.1	8	0.1	74.0	8.0	73.3	1,265.7	32.7	136.5
武蔵野市	2,304.3	323.5	271	52.5	2.7	2	0.7	63.2	1.0	80.0	991.7	25.0	84.7
三鷹市	3,863.4	731.4	656	75.4	6.2	3	3.2	87.6	14.3	88.0	1,836.5	47.2	195.0
青梅市	3,843.3	352.0	187	165.0	2.0	1	1.0	83.1	-	37.0	1,203.2	355.6	661.0
府中市	5,654.1	853.5	517	336.5	16.7	7	9.7	106.4	4.0	94.5	2,780.6	64.9	282.9
昭島市	2,213.5	171.3	113	58.3	14.4	13	1.4	58.7	5.0	-	733.6	52.4	119.7
調布市	1,432.8	107.9	70	37.9	-	-	-	31.0	3.0	-	512.0	65.5	125.0
町田市	3,687.8	415.5	228	187.5	9.6	2	7.6	94.5	3.0	15.9	1,306.2	162.5	432.2
小金井市	815.9	34.8	23	11.8	0.4	-	0.4	13.0	-	-	238.0	59.9	119.3
小平市	2,488.1	275.0	221	54.0	5.5	3	2.5	60.0	3.6	27.9	899.1	106.7	271.6
日野市	1,286.5	126.9	89	37.9	2.6	2	0.6	34.8	-	10.5	516.5	81.0	99.9
東村山市	2,522.2	212.5	140	72.5	9.2	5	4.2	52.8	-	-	976.6	121.7	345.4
国分寺市	342.0	24.1	11	13.1	-	-	-	6.0	9.0	-	73.0	19.5	30.1
国立市	158.1	13.1	8	5.1	-	-	-	5.9	-	-	53.2	8.5	19.0
福生市	868.2	179.3	76	103.3	4.2	2	2.2	25.5	-	19.9	306.7	38.2	68.7
狛江市	1,131.2	203.6	201	2.6	5.1	5	0.1	40.0	-	22.0	514.7	10.0	45.5
東大和市	828.1	81.5	66	15.5	3.7	3	0.7	15.7	-	-	373.1	18.4	48.2
清瀬市	2,228.1	207.5	154	53.5	3.9	3	0.9	65.7	-	-	832.4	119.1	175.7
東久留米市	444.9	77.3	56	21.3	-	-	-	10.3	-	30.5	121.4	41.5	57.1
武蔵村山市	1,235.8	108.6	79	29.6	4.0	4	-	22.8	3.7	18.6	421.3	22.6	155.6
多摩市	2,831.9	309.7	227	82.7	6.0	2	4.0	74.4	1.0	22.0	1,246.8	89.9	238.6
稲城市	1,056.9	105.0	69	36.0	0.4	-	0.4	27.7	3.9	23.8	377.6	31.5	189.9
羽村市	290.2	15.3	6	9.3	-	-	-	5.0	-	-	69.1	24.0	61.9
あきる野市	808.7	88.8	67	21.8	3.0	3	-	18.9	-	11.0	318.5	28.3	63.6
西東京市	1,791.4	173.8	113	60.8	-	-	-	66.8	-	22.4	640.8	63.5	170.1
瑞穂町	124.6	5.1	4	1.1	-	-	-	3.0	-	-	26.7	15.6	24.3
日の出町	308.5	17.3	13	4.3	-	-	-	4.7	-	-	71.2	19.5	46.1
檜原村	-	-	-	-	-	-	-	-	-	-	-	-	-
奥多摩町	32.3	4.4	4	0.4	-	-	-	1.0	-	-	15.9	1.0	4.0
大島町	-	-	-	-	-	-	-	-	-	-	-	-	-
利島村	-	-	-	-	-	-	-	-	-	-	-	-	-
新島村	-	-	-	-	-	-	-	-	-	-	-	-	-
神津島村	-	-	-	-	-	-	-	-	-	-	-	-	-
三宅村	-	-	-	-	-	-	-	-	-	-	-	-	-
御蔵島村	-	-	-	-	-	-	-	-	-	-	-	-	-
八丈町	49.9	12.8	6	6.8	-	-	-	2.0	-	3.0	29.6	2.5	-
青ヶ島村	-	-	-	-	-	-	-	-	-	-	-	-	-
小笠原村	-	-	-	-	-	-	-	-	-	-	-	-	-

注1 医師及び歯科医師の「常勤」は、実人員である。

2 従事者数不詳を除く。

第48表 病院従事者数（常勤換算）、職種・区市町村別

(第48表の2)  
令和2(2020)年10月1日現在

理学療法士	作業療法士	視能訓練士	言語聴覚士	義肢装具士	歯科衛生士	歯科技工士	診療放射線技師	診療エックス線技師	臨床検査技師	衛生検査技師	臨床工学技士	あん摩マッサージ指圧師	柔道整復師	管理栄養士
6,831.6	3,236.6	564.7	1,294.1	4.1	526.3	95.1	4,592.7	12.3	6,019.2	10.5	1,950.0	63.8	27.2	1,861.4
4,918.3	2,025.5	459.1	876.6	2.1	407.5	91.3	3,470.2	3.1	4,635.8	9.5	1,430.0	45.9	18.7	1,305.0
1,887.3	1,193.6	105.6	408.7	2.0	118.8	3.8	1,118.5	9.2	1,378.4	1.0	519.9	16.9	8.5	551.4
26.0	17.5	-	8.8	-	-	-	4.0	-	5.0	-	0.1	1.0	-	5.0
-	-	-	-	-	-	-	-	-	-	-	-	-	-	-
75.8	28.0	26.3	15.7	-	96.6	27.3	134.2	-	218.6	2.0	33.2	-	-	42.0
52.4	18.2	11.0	12.0	-	10.8	2.0	129.4	-	175.3	-	48.0	-	-	22.6
120.1	48.1	39.7	31.3	-	27.8	2.4	270.1	-	514.9	3.0	104.0	-	-	92.5
79.7	24.4	47.1	30.5	-	19.8	6.4	269.2	-	415.1	1.0	92.8	0.7	-	64.5
142.3	38.0	44.2	34.3	0.1	59.1	31.2	345.0	0.1	520.0	2.0	159.0	5.9	0.1	72.6
83.8	50.2	9.3	13.2	-	0.1	-	41.2	-	50.6	1.0	10.0	-	-	17.0
147.2	76.2	8.2	24.0	-	7.0	-	117.3	-	154.6	-	45.6	-	3.0	55.2
300.0	109.0	16.2	44.0	-	17.5	1.0	183.7	-	185.4	-	58.2	-	1.0	64.3
346.0	122.9	8.1	57.2	-	10.7	1.0	155.4	-	189.7	-	63.0	1.0	2.0	38.0
47.8	14.0	5.9	9.0	-	1.0	-	74.4	-	79.0	-	19.0	1.0	-	25.0
237.4	81.3	30.3	49.3	-	49.3	12.0	202.6	-	230.6	-	107.9	5.0	-	64.0
214.3	101.6	11.2	36.6	-	16.7	4.0	152.4	-	201.0	0.5	47.8	3.0	-	58.4
341.4	188.5	25.6	71.2	-	17.8	-	131.0	-	213.7	-	46.0	2.7	0.3	40.0
276.9	69.0	12.0	40.0	-	4.0	-	92.5	-	108.9	-	44.0	-	-	20.0
285.0	93.7	27.0	32.9	-	5.5	-	97.9	-	166.1	-	39.0	-	4.0	64.0
75.5	30.0	4.7	7.0	-	4.6	-	55.5	-	85.4	-	13.8	1.0	-	24.9
341.5	129.9	10.4	69.9	-	2.9	-	88.4	-	107.5	-	34.0	2.0	1.0	54.1
54.7	13.0	3.1	5.0	-	2.0	1.0	48.3	-	72.2	-	31.1	0.4	-	16.6
502.1	296.8	33.7	122.5	1.0	23.2	3.0	331.3	-	445.9	-	163.4	6.0	3.6	212.4
139.2	82.6	10.2	27.0	-	5.1	-	85.6	-	96.1	-	37.7	0.2	-	41.1
629.4	236.9	5.3	73.0	1.0	17.0	-	203.7	3.0	170.6	-	96.8	6.4	1.7	106.6
196.4	79.2	8.5	27.0	-	3.0	-	127.0	-	122.9	-	77.6	7.6	2.0	60.3
229.4	94.0	61.1	44.0	-	6.0	-	134.1	-	111.7	-	58.1	3.0	-	48.9
288.9	230.1	17.9	71.1	-	24.6	-	165.0	7.5	237.9	-	72.0	5.0	1.5	105.2
63.5	25.7	6.4	14.2	-	4.3	-	75.8	-	94.9	-	36.5	-	-	21.6
83.2	35.1	6.0	13.0	-	1.9	-	64.5	-	74.2	-	31.0	-	-	26.4
57.7	31.1	19.2	12.0	-	4.5	-	86.6	-	130.5	-	37.0	-	-	28.0
92.5	98.8	2.3	22.0	-	2.4	-	49.8	-	58.2	-	13.0	4.0	2.0	29.6
140.3	71.6	8.0	35.2	-	10.6	-	132.0	-	121.2	1.0	81.6	0.8	-	49.1
95.8	39.4	0.7	16.6	-	8.0	1.0	44.9	-	42.3	-	37.3	-	-	20.0
50.1	42.2	-	9.0	-	2.4	-	19.1	-	29.1	-	17.0	1.0	-	16.7
182.4	148.1	4.2	37.3	-	7.2	-	66.6	0.1	71.0	-	34.3	2.0	-	35.3
120.0	64.0	-	18.0	-	0.4	-	1.2	-	2.3	-	-	-	-	5.6
101.2	47.8	5.7	18.1	-	8.0	1.0	51.9	-	51.0	-	19.0	-	-	27.9
39.3	19.7	2.4	8.8	-	3.6	-	20.4	-	28.3	-	4.0	-	2.0	14.5
56.6	46.2	1.1	18.2	2.0	9.6	1.8	33.3	-	50.3	-	11.5	-	-	29.3
43.0	12.0	-	7.0	-	5.0	-	4.6	-	3.0	-	1.0	-	-	6.0
0.7	-	0.8	-	-	-	-	4.3	-	3.2	-	8.3	-	-	2.0
23.0	5.0	2.5	2.0	-	3.3	-	26.5	-	28.6	-	6.8	1.0	2.0	9.2
13.0	6.0	4.0	2.0	-	-	-	27.0	-	32.2	-	7.0	-	-	1.0
30.0	12.0	-	5.0	-	5.4	-	21.0	-	23.7	-	16.0	-	-	9.0
94.6	50.3	1.1	20.3	-	2.4	-	39.4	1.6	58.4	-	12.0	2.0	-	24.2
7.0	1.0	-	1.0	-	-	-	11.0	-	13.5	-	3.0	0.1	-	5.0
82.3	61.6	5.0	13.7	-	5.2	-	24.4	-	33.2	-	10.0	-	-	13.8
64.1	49.2	9.8	27.6	-	3.2	-	56.0	-	79.0	-	16.1	-	-	24.8
23.9	27.0	2.3	8.6	-	1.3	-	17.1	-	34.5	-	3.5	1.0	-	11.7
39.0	24.7	-	6.0	-	-	-	2.0	-	1.7	-	4.0	-	-	3.0
28.0	17.0	2.2	7.0	-	3.1	-	19.1	-	20.0	-	5.0	-	-	6.8
67.2	28.0	4.0	15.0	-	2.4	-	55.0	-	56.2	-	33.0	-	1.0	25.7
7.0	1.0	-	1.0	-	-	-	1.0	-	2.0	-	-	1.0	-	1.0
19.0	16.5	-	7.8	-	-	-	3.0	-	3.0	-	0.1	-	-	4.0
-	-	-	-	-	-	-	-	-	-	-	-	-	-	-
-	-	-	-	-	-	-	-	-	-	-	-	-	-	-
-	-	-	-	-	-	-	-	-	-	-	-	-	-	-
-	-	-	-	-	-	-	-	-	-	-	-	-	-	-
-	-	-	-	-	-	-	-	-	-	-	-	-	-	-
-	-	-	-	-	-	-	-	-	-	-	-	-	-	-
-	-	-	-	-	-	-	-	-	-	-	-	-	-	-
-	-	-	-	-	-	-	-	-	-	-	-	-	-	-
-	-	-	-	-	-	-	-	-	-	-	-	-	-	-
-	-	-	-	-	-	-	-	-	-	-	-	-	-	-
-	-	-	-	-	-	-	-	-	-	-	-	-	-	-
-	-	-	-	-	-	-	-	-	-	-	-	-	-	-
-	-	-	-	-	-	-	-	-	-	-	-	-	-	-

### 第48表 病院従事者数（常勤換算）、職種・区市町村別

(第48表の3)

令和2(2020)年10月1日現在

区市町村	栄 養 士	精 神 保 健 福 祉 士	社 会 福 祉 士	介 護 福 祉 士	保 育 士	公 認 心 理 師	そ の 他 の 技 術 員	医 療 社 会 事 業 従 事 者	事 務 員	そ の 他 の 職 員	(実 人 員)				
											薬 劑 師	保 健 師	助 産 師	看 護 師	准 看 護 師
総数	397.4	635.7	1,228.1	2,545.7	365.3	324.7	1,092.5	296.0	19,566.4	4,898.7	5,765	715	3,196	78,958	5,601
区市部	241.7	308.2	859.3	1,161.9	189.5	199.6	799.9	198.3	13,973.4	2,867.1	4,238	651	2,528	55,313	2,901
郡部	154.7	325.5	362.8	1,344.2	173.4	125.1	280.8	97.7	5,537.3	2,011.9	1,516	64	665	23,483	2,653
島部	1.0	2.0	6.0	39.6	2.4	-	11.8	-	55.7	19.7	9	-	-	125	44
	-	-	-	-	-	-	-	-	-	-	2	-	3	37	3
千代田区	13.0	8.0	20.1	1.0	1.0	3.4	10.2	1.0	534.7	100.0	141	2	35	1,891	12
中央区	-	-	4.0	3.0	3.0	4.0	67.0	16.4	601.7	101.6	148	-	-	1,593	1
中港区	31.6	1.0	41.7	14.0	11.0	10.6	63.1	-	1,044.6	176.7	319	9	252	3,838	2
新宿区	4.0	8.0	37.9	-	3.0	10.1	90.3	3.0	863.1	115.0	341	15	220	4,226	23
文京区	4.1	14.1	28.8	0.1	5.8	8.3	172.1	23.4	1,264.2	431.3	460	5	190	5,595	12
台東区	-	4.0	21.0	41.3	-	2.6	0.2	-	237.5	13.7	54	34	13	601	64
墨田区	6.0	4.2	19.0	46.4	-	-	34.5	2.0	510.9	48.6	135	9	155	1,798	76
江東区	6.0	12.0	46.0	13.1	12.9	8.5	50.1	3.0	589.0	124.9	189	2	28	2,573	131
品川区	-	6.6	30.0	11.0	3.6	6.9	13.2	15.0	546.2	23.5	183	23	122	2,590	40
目黒区	-	1.0	12.4	7.0	-	0.3	1.1	-	178.6	31.7	73	-	24	1,025	24
大田区	9.0	2.0	42.5	58.0	9.4	5.6	57.1	1.0	771.9	90.4	234	263	161	3,113	173
世田谷区	7.7	40.7	77.2	93.2	13.0	34.1	47.6	6.6	727.4	311.4	249	10	204	3,246	100
渋谷区	17.8	6.9	58.5	140.8	6.0	12.2	1.8	3.0	526.8	41.4	180	17	269	2,335	38
中野区	15.0	-	22.0	93.5	6.0	2.0	11.6	5.0	348.2	46.8	95	7	28	1,213	50
杉並区	7.7	9.0	50.3	126.4	5.6	12.3	29.4	3.0	557.4	84.5	136	27	92	1,930	88
豊島区	5.0	6.0	15.0	2.0	1.4	6.3	0.6	-	274.7	26.3	63	-	61	911	100
荒川区	17.0	7.0	43.4	73.0	31.5	4.3	26.1	6.0	467.7	84.7	125	24	50	1,503	102
板橋区	2.0	-	17.0	26.5	-	1.0	6.4	1.0	291.4	37.5	65	-	86	899	119
練馬区	42.4	66.3	99.0	155.8	49.1	39.4	83.8	24.0	1,321.3	353.2	451	94	222	5,962	562
練馬区	11.0	49.0	21.7	12.0	3.0	13.2	3.7	59.4	358.5	135.9	121	7	80	1,779	152
足立区	24.7	49.6	75.6	135.1	17.7	11.0	19.0	14.0	820.4	252.7	206	2	3	2,909	576
葛飾区	7.0	9.8	39.2	19.0	2.0	2.5	2.0	9.5	594.1	76.6	137	-	158	1,789	209
江戸川区	10.7	3.0	37.0	89.7	4.5	1.0	9.0	2.0	543.1	158.7	133	101	75	1,994	247
八王子市	25.8	69.8	46.0	348.3	8.1	16.3	46.5	13.4	822.0	260.2	225	2	46	3,399	638
立川市	6.3	5.0	8.0	3.7	1.0	1.2	7.7	7.8	312.9	27.5	80	8	80	1,373	42
武蔵野市	-	1.0	15.7	27.0	1.0	2.0	4.0	4.0	303.6	38.9	67	1	81	1,037	25
三鷹市	4.0	31.0	9.0	13.4	-	9.1	22.7	4.0	319.8	37.6	89	16	88	1,879	57
青梅市	3.0	43.6	14.0	116.0	6.3	5.6	23.4	5.0	294.0	263.9	91	-	37	1,324	412
府中市	14.4	17.4	42.6	2.0	39.4	23.5	21.2	8.0	544.6	86.1	162	4	97	2,921	85
昭島市	1.0	1.2	24.7	87.5	2.0	3.0	5.0	6.4	238.0	383.6	63	5	-	790	61
調布市	8.8	23.0	12.0	38.1	-	2.3	14.0	-	229.9	73.7	37	3	-	541	72
町田市	13.6	31.7	24.1	123.6	21.2	10.8	15.0	10.8	319.4	89.7	107	3	16	1,542	213
小金井市	1.0	10.8	12.0	54.5	-	0.8	-	-	55.3	4.6	15	-	-	245	64
小平市	3.0	6.0	20.0	88.6	11.6	4.3	13.1	6.0	249.0	105.5	66	4	28	960	120
日野市	7.0	6.0	9.0	52.1	-	1.0	4.0	7.2	151.2	33.8	38	-	11	591	93
東村山市	10.0	25.0	14.7	36.0	27.7	6.8	7.6	9.9	241.6	164.8	65	-	-	1,074	145
国分寺市	-	2.0	5.0	34.2	1.0	-	2.6	4.0	41.8	8.1	6	9	-	100	20
国立市	-	-	2.5	-	-	-	-	-	35.0	1.6	7	-	-	55	10
福生市	-	-	6.0	-	-	-	0.1	-	102.2	7.5	28	-	23	371	64
狛江市	31.0	-	-	32.0	1.0	-	1.9	-	105.9	26.3	42	-	22	518	10
東大和市	0.6	-	-	-	-	3.4	11.2	-	93.4	56.8	16	-	-	386	21
清瀬市	4.6	9.0	20.1	106.5	3.4	2.0	40.7	1.0	240.8	89.4	70	-	-	907	146
東久留米市	-	3.9	5.0	-	-	0.3	-	0.5	38.0	17.5	11	-	34	129	52
武蔵村山市	1.0	2.0	4.0	11.7	1.8	8.0	12.0	4.5	157.3	27.1	25	4	19	524	25
多摩市	6.0	22.1	31.7	159.0	37.1	22.0	13.7	-	174.5	47.6	78	1	22	1,282	95
稲城市	3.0	12.0	4.0	-	1.0	2.5	0.8	-	67.1	75.8	33	4	25	401	40
羽村市	1.0	1.0	4.0	-	-	-	-	5.2	17.3	6.0	5	-	-	78	31
あきる野市	3.7	2.0	9.0	7.0	5.8	-	-	-	98.0	42.9	21	-	11	355	38
西東京市	5.9	-	19.7	3.0	4.0	0.2	13.6	-	284.7	35.4	69	-	25	701	74
瑞穂町	-	1.0	1.0	15.5	2.4	-	-	-	11.0	5.0	3	-	-	27	18
日の出町	1.0	1.0	5.0	24.1	-	-	11.8	-	39.2	14.2	5	-	-	81	25
檜原村	-	-	-	-	-	-	-	-	-	-	-	-	-	-	-
奥多摩町	-	-	-	-	-	-	-	-	5.5	0.5	1	-	-	17	1
大島町	-	-	-	-	-	-	-	-	-	-	-	-	-	-	-
利島村	-	-	-	-	-	-	-	-	-	-	-	-	-	-	-
新島村	-	-	-	-	-	-	-	-	-	-	-	-	-	-	-
神津島村	-	-	-	-	-	-	-	-	-	-	-	-	-	-	-
三宅村	-	-	-	-	-	-	-	-	-	-	-	-	-	-	-
蔵島村	-	-	-	-	-	-	-	-	-	-	-	-	-	-	-
八丈町	-	-	-	-	-	-	-	-	-	-	2	-	3	37	3
青ヶ島村	-	-	-	-	-	-	-	-	-	-	-	-	-	-	-
小笠原村	-	-	-	-	-	-	-	-	-	-	-	-	-	-	-



## 第 49 表 病院従事者数（常勤換算）・割合、1 病院当たり・職種・病院の種類別

(第49表の1)

### a 従事者数

令和2(2020)年10月1日現在

病院の種類	従事者数	医師			歯科医師			薬剤師	保健師	助産師	看護師	准看護師	看護業務補助者
		総数	常勤	非常勤	総数	常勤	非常勤						
総数	190,328.6	29,990.3	22,915	7,075.3	1,793.5	1,391	402.5	5,278.3	695.7	3,084.1	74,607.0	4,788.2	11,651.4
精神科病院	7,568.2	587.7	365	222.7	10.9	-	10.9	169.6	4.0	-	2,861.1	870.8	1,111.2
一般病院 (再掲)	182,760.4	29,402.6	22,550	6,852.6	1,782.6	1,391	391.6	5,108.7	691.7	3,084.1	71,745.9	3,917.4	10,540.2
地域医療 支援病院	41,775.1	7,906.1	6,314	1,592.1	136.3	94	42.3	1,214.5	68.4	1,175.7	19,369.2	80.2	1,443.2

### b 割合 (%)

令和2(2020)年10月1日現在

病院の種類	従事者数	医師			歯科医師			薬剤師	保健師	助産師	看護師	准看護師	看護業務補助者
		総数	常勤	非常勤	総数	常勤	非常勤						
総数	100.0	15.8	12.0	3.7	0.9	0.7	0.2	2.8	0.4	1.6	39.2	2.5	6.1
精神科病院	100.0	7.8	4.8	2.9	0.1	-	0.1	2.2	0.1	-	37.8	11.5	14.7
一般病院 (再掲)	100.0	16.1	12.3	3.7	1.0	0.8	0.2	2.8	0.4	1.7	39.3	2.1	5.8
地域医療 支援病院	100.0	18.9	15.1	3.8	0.3	0.2	0.1	2.9	0.2	2.8	46.4	0.2	3.5

### c 1 病院当たり従事者数

令和2(2020)年10月1日現在

病院の種類	従事者数	医師			歯科医師			薬剤師	保健師	助産師	看護師	准看護師	看護業務補助者
		総数	常勤	非常勤	総数	常勤	非常勤						
総数	319.9	50.4	38.5	11.9	3.0	2.3	0.7	8.9	1.2	5.2	125.4	8.0	19.6
精神科病院	161.0	12.5	7.8	4.7	0.2	-	0.2	3.6	0.1	-	60.9	18.5	23.6
一般病院 (再掲)	333.5	53.7	41.1	12.5	3.3	2.5	0.7	9.3	1.3	5.6	130.9	7.1	19.2
地域医療 支援病院	971.5	183.9	146.8	37.0	3.2	2.2	1.0	28.2	1.6	27.3	450.4	1.9	33.6

注1 医師及び歯科医師の「常勤」は、実人員である。

2 従事者数については、従事者数不詳を除く。

3 1病院当たり従事者数については、従事者数不詳の病院を除いて算出した。

第49表 病院従事者数（常勤換算）・割合、1病院当たり・職種・病院の種類別

(第49表の2)

a 従事者数

病院の種類	理学療法士	作業療法士	視能訓練士	言語聴覚士	義肢装具士	歯科衛生士	歯科技工士	診療放射線技師	診療エックス線技師	臨床検査技師	衛生検査技師	臨床工学技士	あん摩マッサージ指圧師	柔道整復師
総数	6,831.6	3,236.6	564.7	1,294.1	4.1	526.3	95.1	4,592.7	12.3	6,019.2	10.5	1,950.0	63.8	27.2
精神科病院	9.0	292.7	-	1.0	-	4.1	-	26.8	0.3	46.4	-	-	1.0	-
一般病院 (再掲)	6,822.6	2,943.9	564.7	1,293.1	4.1	522.2	95.1	4,565.9	12.0	5,972.8	10.5	1,950.0	62.8	27.2
地域医療 支援病院	590.1	225.7	131.6	146.3	-	99.8	10.6	1,130.9	-	1,646.8	1.5	519.3	0.7	-

b 割合 (%)

病院の種類	理学療法士	作業療法士	視能訓練士	言語聴覚士	義肢装具士	歯科衛生士	歯科技工士	診療放射線技師	診療エックス線技師	臨床検査技師	衛生検査技師	臨床工学技士	あん摩マッサージ指圧師	柔道整復師
総数	3.6	1.7	0.3	0.7	0.0	0.3	0.0	2.4	0.0	3.2	0.0	1.0	0.0	0.0
精神科病院	0.1	3.9	-	0.0	-	0.1	-	0.4	0.0	0.6	-	-	0.0	-
一般病院 (再掲)	3.7	1.6	0.3	0.7	0.0	0.3	0.1	2.5	0.0	3.3	0.0	1.1	0.0	0.0
地域医療 支援病院	1.4	0.5	0.3	0.4	-	0.2	0.0	2.7	-	3.9	0.0	1.2	0.0	-

c 1病院当たり従事者数

病院の種類	理学療法士	作業療法士	視能訓練士	言語聴覚士	義肢装具士	歯科衛生士	歯科技工士	診療放射線技師	診療エックス線技師	臨床検査技師	衛生検査技師	臨床工学技士	あん摩マッサージ指圧師	柔道整復師
総数	11.5	5.4	0.9	2.2	0.0	0.9	0.2	7.7	0.0	10.1	0.0	3.3	0.1	0.0
精神科病院	0.2	6.2	-	0.0	-	0.1	-	0.6	0.0	1.0	-	-	0.0	-
一般病院 (再掲)	12.5	5.4	1.0	2.4	0.0	1.0	0.2	8.3	0.0	10.9	0.0	3.6	0.1	0.0
地域医療 支援病院	13.7	5.2	3.1	3.4	-	2.3	0.2	26.3	-	38.3	0.0	12.1	0.0	-

第49表 病院従事者数（常勤換算）・割合、1病院当たり・職種・病院の種類別

(第49表の3)

令和2(2020)年10月1日現在

管 理 栄 養 士	栄 養 士	精 神 保 健 福 祉 士	社 会 福 祉 士	介 護 福 祉 士	保 育 士	公 認 心 理 師	そ の 他 の 技 術 員	医 療 社 会 事 業 従 事 者	事 務 職 員	そ の 他 の 職 員	( 実 人 員 )				
											薬 劑 師	保 健 師	助 産 師	看 護 師	准 看 護 師
1,861.4	397.4	635.7	1,228.1	2,545.7	365.3	324.7	1,092.5	296.0	19,566.4	4,898.7	5,765	715	3,196	78,958	5,601
72.6	26.3	291.4	6.0	96.7	7.7	57.9	30.2	3.8	514.4	464.6	197	4	-	3,419	1,017
1,788.8	371.1	344.3	1,222.1	2,449.0	357.6	266.8	1,062.3	292.2	19,052.0	4,434.1	5,568	711	3,196	75,539	4,584
315.5	38.3	40.4	166.2	51.7	38.7	68.1	201.5	45.3	4,301.2	611.3	1,317	72	1,192	19,687	119

令和2(2020)年10月1日現在

管 理 栄 養 士	栄 養 士	精 神 保 健 福 祉 士	社 会 福 祉 士	介 護 福 祉 士	保 育 士	公 認 心 理 師	そ の 他 の 技 術 員	医 療 社 会 事 業 従 事 者	事 務 職 員	そ の 他 の 職 員	( 実 人 員 )				
											薬 劑 師	保 健 師	助 産 師	看 護 師	准 看 護 師
1.0	0.2	0.3	0.6	1.3	0.2	0.2	0.6	0.2	10.3	2.6	3.0	0.4	1.7	41.5	2.9
1.0	0.3	3.9	0.1	1.3	0.1	0.8	0.4	0.1	6.8	6.1	2.6	0.1	-	45.2	13.4
1.0	0.2	0.2	0.7	1.3	0.2	0.1	0.6	0.2	10.4	2.4	3.0	0.4	1.7	41.3	2.5
0.8	0.1	0.1	0.4	0.1	0.1	0.2	0.5	0.1	10.3	1.5	3.2	0.2	2.9	47.1	0.3

令和2(2020)年10月1日現在

管 理 栄 養 士	栄 養 士	精 神 保 健 福 祉 士	社 会 福 祉 士	介 護 福 祉 士	保 育 士	公 認 心 理 師	そ の 他 の 技 術 員	医 療 社 会 事 業 従 事 者	事 務 職 員	そ の 他 の 職 員	( 実 人 員 )				
											薬 劑 師	保 健 師	助 産 師	看 護 師	准 看 護 師
3.1	0.7	1.1	2.1	4.3	0.6	0.5	1.8	0.5	32.9	8.2	9.7	1.2	5.4	132.7	9.4
1.5	0.6	6.2	0.1	2.1	0.2	1.2	0.6	0.1	10.9	9.9	4.2	0.1	-	72.7	21.6
3.3	0.7	0.6	2.2	4.5	0.7	0.5	1.9	0.5	34.8	8.1	10.2	1.3	5.8	137.8	8.4
7.3	0.9	0.9	3.9	1.2	0.9	1.6	4.7	1.1	100.0	14.2	30.6	1.7	27.7	457.8	2.8

第50表 病院従事者数（常勤換算）、100床当たり・職種・開設者別

(第50表の1)  
a 従事者数

開設者	従事者数	医師			歯科医師			薬剤師	保健師	助産師	看護師	准看護師	看護業務補助者
		総数	常勤	非常勤	総数	常勤	非常勤						
総数	190,328.6	29,990.3	22,915	7,075.3	1,793.5	1,391	402.5	5,278.3	695.7	3,084.1	74,607.0	4,788.2	11,651.4
厚生労働省	366.1	11.7	4	7.7	2.1	1	1.1	4.5	-	-	142.8	2.0	103.2
独立行政法人国立病院機構	1,885.5	253.0	204	49.0	6.0	6	-	52.0	-	-	1,002.4	2.0	57.2
国立大学法人	6,316.7	1,602.1	990	612.1	299.9	180	119.9	192.1	-	89.9	2,298.1	-	119.3
独立行政法人労働者健康安全機構	609.5	99.2	85	14.2	-	-	-	17.0	-	19.9	312.5	-	24.3
国立高度専門医療研究センター	5,722.3	1,672.7	1,111	561.7	36.2	22	14.2	203.1	-	134.8	2,110.9	1.8	86.0
独立行政法人地域医療機能推進機構	2,027.0	482.9	344	138.9	7.2	7	0.2	40.8	7.5	18.3	1,011.8	4.0	43.6
その他	1,449.9	254.7	236	18.7	23.8	22	1.8	50.2	4.0	20.0	493.5	35.0	1.0
東京都	9,983.9	1,768.3	1,013	755.3	53.2	30	23.2	256.7	4.0	189.9	5,340.7	10.9	124.2
市町村	5,302.0	945.2	596	349.2	21.9	13	8.9	160.7	5.9	140.6	2,491.0	28.1	257.5
地方独立行政法人	1,085.1	194.4	169	25.4	5.3	5	0.3	36.6	-	-	532.8	-	38.9
日赤	4,293.1	676.1	622	54.1	4.1	3	1.1	122.1	9.0	473.2	1,858.3	1.0	104.3
済生会	1,469.7	230.7	207	23.7	3.0	2	1.0	51.0	5.0	14.9	687.1	6.4	70.6
北海道社会事業協会	-	-	-	-	-	-	-	-	-	-	-	-	-
厚生連	-	-	-	-	-	-	-	-	-	-	-	-	-
国民健康保険団体連合会	-	-	-	-	-	-	-	-	-	-	-	-	-
健康保険組合及びその連合会	-	-	-	-	-	-	-	-	-	-	-	-	-
共济組合及びその連合会	4,154.1	708.5	643	65.5	14.7	9	5.7	133.5	5.0	47.5	1,978.7	3.7	108.7
国民健康保険組合	527.0	94.6	80	14.6	-	-	-	20.0	-	23.6	238.7	2.0	12.0
公益法人	12,989.9	2,111.2	1,641	470.2	33.8	19	14.8	421.6	41.7	195.4	5,657.8	153.5	683.1
医療法人	67,892.3	6,435.5	4,024	2,411.5	79.2	47	32.2	1,698.4	107.8	513.7	22,057.3	3,934.1	7,082.4
私立学校法人	40,925.5	9,776.3	8,891	885.3	1,136.4	978	158.4	1,263.0	341.0	758.7	17,674.5	16.0	1,107.6
社会福祉法人	9,560.5	1,019.9	775	244.9	40.3	31	9.3	235.7	31.6	316.7	3,280.3	336.5	773.1
医療生協	1,453.3	191.0	148	43.0	6.0	3	3.0	33.8	18.7	2.8	484.6	44.6	42.5
会社	3,518.5	647.5	558	89.5	7.8	7	0.8	120.4	15.2	56.3	1,715.2	2.0	63.9
その他の法人	7,958.0	708.9	516	192.9	12.4	6	6.4	136.4	99.3	67.9	2,978.1	145.7	668.7
個人	838.7	105.9	58	47.9	0.2	-	0.2	28.7	-	-	259.9	58.9	79.3
(再掲) 医育機関	43,511.6	10,659.8	9,191	1,468.8	1,423.8	1,147	276.8	1,335.1	338.0	848.6	18,409.8	16.0	1,044.7

b 100床当たりの従事者数

開設者	従事者数	医師			歯科医師			薬剤師	保健師	助産師	看護師	准看護師	看護業務補助者
		総数	常勤	非常勤	総数	常勤	非常勤						
総数	162.3	25.6	19.5	6.0	1.5	1.2	0.3	4.5	0.6	2.6	63.6	4.1	9.9
厚生労働省	90.6	2.9	1.0	1.9	0.5	0.2	0.3	1.1	-	-	35.3	0.5	25.5
独立行政法人国立病院機構	147.3	19.8	15.9	3.8	0.5	0.5	-	4.1	-	-	78.3	0.2	4.5
国立大学法人	292.3	74.1	45.8	28.3	13.9	8.3	5.5	8.9	-	4.2	106.3	-	5.5
独立行政法人労働者健康安全機構	152.4	24.8	21.3	3.6	-	-	-	4.3	-	5.0	78.1	-	6.1
国立高度専門医療研究センター	312.5	91.4	60.7	30.7	2.0	1.2	0.8	11.1	-	7.4	115.3	0.1	4.7
独立行政法人地域医療機能推進機構	155.7	37.1	26.4	10.7	0.6	0.5	0.0	3.1	0.6	1.4	77.7	0.3	3.3
その他	126.0	22.1	20.5	1.6	2.1	1.9	0.2	4.4	0.3	1.7	42.9	3.0	0.1
東京都	170.4	30.2	17.3	12.9	0.9	0.5	0.4	4.4	0.1	3.2	91.2	0.2	2.1
市町村	183.5	32.7	20.6	12.1	0.8	0.4	0.3	5.6	0.2	4.9	86.2	1.0	8.9
地方独立行政法人	197.3	35.3	30.7	4.6	1.0	0.9	0.1	6.7	-	-	96.9	-	7.1
日赤	242.7	38.2	35.2	3.1	0.2	0.2	0.1	6.9	0.5	26.7	105.0	0.1	5.9
済生会	230.7	36.2	32.5	3.7	0.5	0.3	0.2	8.0	0.8	2.3	107.9	1.0	11.1
北海道社会事業協会	-	-	-	-	-	-	-	-	-	-	-	-	-
厚生連	-	-	-	-	-	-	-	-	-	-	-	-	-
国民健康保険団体連合会	-	-	-	-	-	-	-	-	-	-	-	-	-
健康保険組合及びその連合会	-	-	-	-	-	-	-	-	-	-	-	-	-
共济組合及びその連合会	191.2	32.6	29.6	3.0	0.7	0.4	0.3	6.1	0.2	2.2	91.1	0.2	5.0
国民健康保険組合	164.7	29.6	25.0	4.6	-	-	-	6.3	-	7.4	74.6	0.6	3.8
公益法人	170.4	27.7	21.5	6.2	0.4	0.2	0.2	5.5	0.5	2.6	74.2	2.0	9.0
医療法人	123.1	11.7	7.3	4.4	0.1	0.1	0.1	3.1	0.2	0.9	40.0	7.1	12.8
私立学校法人	247.6	59.1	53.8	5.4	6.9	5.9	1.0	7.6	2.1	4.6	106.9	0.1	6.7
社会福祉法人	148.6	15.9	12.0	3.8	0.6	0.5	0.1	3.7	0.5	4.9	51.0	5.2	12.0
医療生協	167.0	22.0	17.0	4.9	0.7	0.3	0.3	3.9	2.1	0.3	55.7	5.1	4.9
会社	215.2	39.6	34.1	5.5	0.5	0.4	0.0	7.4	0.9	3.4	104.9	0.1	3.9
その他の法人	143.8	12.8	9.3	3.5	0.2	0.1	0.1	2.5	1.8	1.2	53.8	2.6	12.1
個人	113.5	14.3	7.8	6.5	0.0	-	0.0	3.9	-	-	35.2	8.0	10.7
(再掲) 医育機関	247.7	60.7	52.3	8.4	8.1	6.5	1.6	7.6	1.9	4.8	104.8	0.1	5.9

注1 医師及び歯科医師の「常勤」は、実人員である。  
 2 従事者数については、従事者数不詳を除く。  
 3 100床当たり従事者数については、従事者数不詳の病院を除いて算出した。

第50表 病院従事者数（常勤換算）、100床当たり・職種・開設者別

(第50表の2)  
令和2(2020)年10月1日現在

理学療法士	作業療法士	視能訓練士	言語聴覚士	義肢装具士	歯科衛生士	歯科技工士	診療放射線技師	診療エックス線技師	臨床検査技師	衛生検査技師	臨床工学技師	あん摩マッサージ指圧師	柔道整復師	管理栄養士	栄養士
6,831.6	3,236.6	564.7	1,294.1	4.1	526.3	95.1	4,592.7	12.3	6,019.2	10.5	1,950.0	63.8	27.2	1,861.4	397.4
5.0	2.0	0.1	1.0	2.0	2.0	1.0	2.8	-	7.0	-	-	-	-	3.0	-
69.0	44.7	2.7	14.0	-	1.8	-	50.1	-	55.6	-	11.0	-	-	13.4	-
52.2	15.0	17.8	16.1	-	39.5	29.8	141.8	-	244.9	2.9	73.0	5.8	-	31.3	-
12.0	5.3	3.0	2.0	-	-	-	22.2	-	20.7	-	5.0	-	-	6.8	-
30.0	14.0	8.8	15.6	-	10.4	1.0	141.6	-	182.7	0.5	36.0	-	-	23.6	-
24.0	11.0	5.8	3.0	-	6.8	1.4	46.8	-	78.7	-	14.2	0.7	-	17.0	-
7.0	4.7	0.7	0.2	-	6.6	4.6	31.0	-	39.7	-	6.0	-	-	6.0	-
159.9	106.9	23.9	48.4	-	44.3	-	251.5	-	298.4	2.0	75.2	-	-	69.9	16.9
92.8	52.8	19.6	25.3	-	18.2	1.0	137.8	-	180.8	-	54.0	-	-	44.6	3.6
16.5	8.0	1.0	5.0	-	3.0	-	31.2	-	50.8	-	18.0	-	-	12.6	-
58.1	25.0	13.0	14.1	-	3.0	-	115.5	-	150.2	-	51.0	-	-	29.8	-
22.0	7.0	6.0	4.2	-	4.0	1.0	43.0	-	68.1	-	23.0	-	-	25.7	3.0
-	-	-	-	-	-	-	-	-	-	-	-	-	-	-	-
-	-	-	-	-	-	-	-	-	-	-	-	-	-	-	-
-	-	-	-	-	-	-	-	-	-	-	-	-	-	-	-
80.0	30.0	10.2	18.0	-	11.2	1.4	117.5	-	248.3	-	53.8	-	-	45.5	15.8
11.0	2.0	2.0	1.0	-	-	-	21.0	-	20.0	-	3.0	-	-	8.0	-
272.5	103.2	33.1	58.6	-	26.0	0.8	359.0	-	425.1	2.0	121.3	2.0	1.0	114.2	10.0
4,104.8	1,996.6	146.5	714.9	1.0	89.6	2.0	1,484.6	12.2	1,543.6	-	808.3	46.6	26.1	967.0	211.6
383.4	148.2	196.9	96.4	0.1	190.1	46.1	1,107.9	0.1	1,697.2	2.1	465.5	0.1	0.1	223.8	60.0
384.0	189.2	21.2	92.1	1.0	31.2	4.0	208.6	-	282.6	1.0	59.9	1.0	-	88.6	43.0
90.5	48.8	3.2	18.4	-	4.0	-	39.3	-	39.9	-	7.0	-	-	10.2	15.8
74.6	44.9	17.6	16.0	-	12.0	1.0	108.4	-	175.7	-	33.0	1.2	-	25.0	-
870.3	376.3	20.0	128.8	-	22.6	-	108.6	-	153.2	-	28.0	3.0	-	84.4	15.0
12.0	1.0	11.6	1.0	-	-	-	22.5	-	56.0	-	3.8	3.4	-	11.0	2.7
389.2	146.0	196.8	98.5	0.1	219.0	74.9	1,137.7	0.1	1,757.1	5.0	483.5	5.9	0.1	227.3	57.0

令和2(2020)年10月1日現在

理学療法士	作業療法士	視能訓練士	言語聴覚士	義肢装具士	歯科衛生士	歯科技工士	診療放射線技師	診療エックス線技師	臨床検査技師	衛生検査技師	臨床工学技師	あん摩マッサージ指圧師	柔道整復師	管理栄養士	栄養士
5.8	2.8	0.5	1.1	0.0	0.4	0.1	3.9	0.0	5.1	0.0	1.7	0.1	0.0	1.6	0.3
1.2	0.5	0.0	0.2	0.5	0.5	0.2	0.7	-	1.7	-	-	-	-	0.7	-
5.4	3.5	0.2	1.1	-	0.1	-	3.9	-	4.3	-	0.9	-	-	1.0	-
2.4	0.7	0.8	0.7	-	1.8	1.4	6.6	-	11.3	0.1	3.4	0.3	-	1.4	-
3.0	1.3	0.8	0.5	-	-	-	5.6	-	5.2	-	1.3	-	-	1.7	-
1.6	0.8	0.5	0.9	-	0.6	0.1	7.7	-	10.0	0.0	2.0	-	-	1.3	-
1.8	0.8	0.4	0.2	-	0.5	0.1	3.6	-	6.0	-	1.1	0.1	-	1.3	-
0.6	0.4	0.1	0.0	-	0.6	0.4	2.7	-	3.4	-	0.5	-	-	0.5	-
2.7	1.8	0.4	0.8	-	0.8	-	4.3	-	5.1	0.0	1.3	-	-	1.2	0.3
3.2	1.8	0.7	0.9	-	0.6	0.0	4.8	-	6.3	-	1.9	-	-	1.5	0.1
3.0	1.5	0.2	0.9	-	0.5	-	5.7	-	9.2	-	3.3	-	-	2.3	-
3.3	1.4	0.7	0.8	-	0.2	-	6.5	-	8.5	-	2.9	-	-	1.7	-
3.5	1.1	0.9	0.7	-	0.6	0.2	6.8	-	10.7	-	3.6	-	-	4.0	0.5
-	-	-	-	-	-	-	-	-	-	-	-	-	-	-	-
-	-	-	-	-	-	-	-	-	-	-	-	-	-	-	-
-	-	-	-	-	-	-	-	-	-	-	-	-	-	-	-
3.7	1.4	0.5	0.8	-	0.5	0.1	5.4	-	11.4	-	2.5	-	-	2.1	0.7
3.4	0.6	0.6	0.3	-	-	-	6.6	-	6.3	-	0.9	-	-	2.5	-
3.6	1.4	0.4	0.8	-	0.3	0.0	4.7	-	5.6	0.0	1.6	0.0	0.0	1.5	0.1
7.4	3.6	0.3	1.3	0.0	0.2	0.0	2.7	0.0	2.8	-	1.5	0.1	0.0	1.8	0.4
2.3	0.9	1.2	0.6	0.0	1.1	0.3	6.7	0.0	10.3	0.0	2.8	0.0	0.0	1.4	0.4
6.0	2.9	0.3	1.4	0.0	0.5	0.1	3.2	-	4.4	0.0	0.9	0.0	-	1.4	0.7
10.4	5.6	0.4	2.1	-	0.5	-	4.5	-	4.6	-	0.8	-	-	1.2	1.8
4.6	2.7	1.1	1.0	-	0.7	0.1	6.6	-	10.7	-	2.0	0.1	-	1.5	-
15.7	6.8	0.4	2.3	-	0.4	-	2.0	-	2.8	-	0.5	0.1	-	1.5	0.3
1.6	0.1	1.6	0.1	-	-	-	3.0	-	7.6	-	0.5	0.5	-	1.5	0.4
2.2	0.8	1.1	0.6	0.0	1.2	0.4	6.5	0.0	10.0	0.0	2.8	0.0	0.0	1.3	0.3

第50表 病院従事者数（常勤換算）、100床当たり・職種・開設者別

(第50表の3)

a 従事者数

令和2(2020)年10月1日現在

開設者	精神保健福祉士	社会福祉士	介護福祉士	保育士	公認心理師	その他の技術員	医療社会事業従事者	事務職員	その他の職員	(実人員)				
										薬剤師	保健師	助産師	看護師	准看護師
総数	635.7	1,228.1	2,545.7	365.3	324.7	1,092.5	296.0	19,566.4	4,898.7	5,765	715	3,196	78,958	5,601
厚生労働省	-	-	-	-	-	-	4.0	27.4	42.5	5	-	-	143	2
独立行政法人国立病院機構	-	5.4	-	-	-	45.3	12.3	180.5	7.1	52	-	-	1,013	2
国立大学法人	7.0	1.0	-	3.8	-	137.3	14.4	561.1	320.6	193	-	90	2,315	-
独立行政法人労働者健康安全機構	-	4.0	-	-	-	-	-	52.6	3.0	17	-	20	317	-
国立高度専門医療研究センター	-	15.0	1.0	12.0	12.1	100.6	15.6	502.2	354.1	210	-	135	2,129	2
独立行政法人地域医療機能推進機構	-	4.0	-	-	-	29.3	5.0	129.9	33.3	66	10	21	1,032	4
その他	1.2	5.7	0.7	-	-	1.0	-	80.6	372.0	51	4	20	496	35
東京都	47.3	85.7	14.9	62.7	59.8	47.4	8.0	654.4	158.5	330	4	194	5,447	12
市町村	5.0	37.2	8.0	2.9	2.1	16.4	6.0	491.1	51.9	167	6	143	2,601	34
地方独立行政法人	3.0	10.0	-	-	7.0	1.0	-	95.0	15.0	37	-	-	542	-
日赤	3.0	20.9	10.0	7.0	10.9	4.0	6.0	483.0	40.5	126	9	481	1,881	1
済生会	-	9.0	8.0	1.0	2.0	1.1	-	152.0	20.9	51	5	16	704	7
北海道社会事業協会	-	-	-	-	-	-	-	-	-	-	-	-	-	-
厚生連	-	-	-	-	-	-	-	-	-	-	-	-	-	-
国民健康保険団体連合会	-	-	-	-	-	-	-	-	-	-	-	-	-	-
健康保険組合及びその連合会	-	-	-	-	-	-	-	-	-	-	-	-	-	-
共济組合及びその連合会	5.0	21.0	0.7	-	12.3	25.7	-	409.5	47.9	138	5	49	2,017	4
国民健康保険組合	1.0	1.4	1.0	-	-	0.1	-	61.6	3.0	20	-	24	240	2
公益法人	29.0	84.4	86.9	15.1	16.4	89.2	59.3	1,533.3	249.4	436	42	200	5,831	179
医療法人	412.2	613.2	1,745.7	98.3	113.2	292.1	106.4	8,286.9	2,160.5	1,955	116	566	25,120	4,618
私立学校法人	47.1	96.0	1.1	32.6	37.4	201.8	25.0	3,463.2	329.8	1,287	341	762	17,807	34
社会福祉法人	31.1	98.4	351.8	108.8	35.5	45.3	21.0	1,067.6	359.5	255	32	345	3,551	371
医療生協	-	9.0	53.5	10.5	-	11.6	5.0	200.3	62.3	39	21	3	560	54
会社	8.6	21.0	-	-	5.9	5.7	-	333.0	6.6	126	16	57	1,732	2
その他の法人	34.2	84.8	258.4	10.6	10.1	36.6	5.0	671.3	219.4	171	104	70	3,155	162
個人	1.0	1.0	4.0	-	-	1.0	3.0	129.9	40.9	33	-	-	325	76
(再掲) 医療機関	54.1	89.0	1.1	31.4	32.8	334.1	32.0	3,428.7	634.4	1,359	338	852	18,527	34

b 100床当たりの従事者数

令和2(2020)年10月1日現在

開設者	精神保健福祉士	社会福祉士	介護福祉士	保育士	公認心理師	その他の技術員	医療社会事業従事者	事務職員	その他の職員	(実人員)				
										薬剤師	保健師	助産師	看護師	准看護師
総数	0.5	1.0	2.2	0.3	0.3	0.9	0.3	16.7	4.2	4.9	0.6	2.7	67.3	4.8
厚生労働省	-	-	-	-	-	-	1.0	6.8	10.5	1.2	-	-	35.4	0.5
独立行政法人国立病院機構	-	0.4	-	-	-	3.5	1.0	14.1	0.6	4.1	-	-	79.1	0.2
国立大学法人	0.3	0.0	-	0.2	-	6.4	0.7	26.0	14.8	8.9	-	4.2	107.1	-
独立行政法人労働者健康安全機構	-	1.0	-	-	-	-	-	13.2	0.8	4.3	-	5.0	79.3	-
国立高度専門医療研究センター	-	0.8	0.1	0.7	0.7	5.5	0.9	27.4	19.3	11.5	-	7.4	116.3	0.1
独立行政法人地域医療機能推進機構	-	0.3	-	-	-	2.3	0.4	10.0	2.6	5.1	0.8	1.6	79.3	0.3
その他	0.1	0.5	0.1	-	-	0.1	-	7.0	32.3	4.4	0.3	1.7	43.1	3.0
東京都	0.8	1.5	0.3	1.1	1.0	0.8	0.1	11.2	2.7	5.6	0.1	3.3	93.0	0.2
市町村	0.2	1.3	0.3	0.1	0.1	0.6	0.2	17.0	1.8	5.8	0.2	4.9	90.0	1.2
地方独立行政法人	0.5	1.8	-	-	1.3	0.2	-	17.3	2.7	6.7	-	-	98.5	-
日赤	0.2	1.2	0.6	0.4	0.6	0.2	0.3	27.3	2.3	7.1	0.5	27.2	106.3	0.1
済生会	-	1.4	1.3	0.2	0.3	0.2	-	23.9	3.3	8.0	0.8	2.5	110.5	1.1
北海道社会事業協会	-	-	-	-	-	-	-	-	-	-	-	-	-	-
厚生連	-	-	-	-	-	-	-	-	-	-	-	-	-	-
国民健康保険団体連合会	-	-	-	-	-	-	-	-	-	-	-	-	-	-
健康保険組合及びその連合会	-	-	-	-	-	-	-	-	-	-	-	-	-	-
共济組合及びその連合会	0.2	1.0	0.0	-	0.6	1.2	-	18.8	2.2	6.4	0.2	2.3	92.8	0.2
国民健康保険組合	0.3	0.4	0.3	-	-	0.0	-	19.3	0.9	6.3	-	7.5	75.0	0.6
公益法人	0.4	1.1	1.1	0.2	0.2	1.2	0.8	20.1	3.3	5.7	0.6	2.6	76.5	2.3
医療法人	0.7	1.1	3.2	0.2	0.2	0.5	0.2	15.0	3.9	3.5	0.2	1.0	45.5	8.4
私立学校法人	0.3	0.6	0.0	0.2	0.2	1.2	0.2	20.9	2.0	7.8	2.1	4.6	107.7	0.2
社会福祉法人	0.5	1.5	5.5	1.7	0.6	0.7	0.3	16.6	5.6	4.0	0.5	5.4	55.2	5.8
医療生協	-	1.0	6.1	1.2	-	1.3	0.6	23.0	7.2	4.5	2.4	0.3	64.4	6.2
会社	0.5	1.3	-	-	0.4	0.3	-	20.4	0.4	7.7	1.0	3.5	105.9	0.1
その他の法人	0.6	1.5	4.7	0.2	0.2	0.7	0.1	12.1	4.0	3.1	1.9	1.3	57.0	2.9
個人	0.1	0.1	0.5	-	-	0.1	0.4	17.6	5.5	4.5	-	-	44.0	10.3
(再掲) 医療機関	0.3	0.5	0.0	0.2	0.2	1.9	0.2	19.5	3.6	7.7	1.9	4.9	105.5	0.2

第51表 一般診療所数・割合・人口10万対一般診療所数・1施設当たりの人口、有床－無床・接近度・地域別

令和2(2020)年10月1日現在

地 域	総 数	有 床	無 床	一般診療所の接近度(m)
一 般 診 療 所 数				
総 数	13,889	322	13,567	427
区 部	10,720	229	10,491	260
市 部	3,112	83	3,029	539
郡 部	39	1	38	3,336
島 部	18	9	9	5,108
割 合 ( % )				
総 数	100.0	100.0	100.0	・
区 部	77.2	71.1	77.3	・
市 部	22.4	25.8	22.3	・
郡 部	0.3	0.3	0.3	・
島 部	0.1	2.8	0.1	・
人 口 10 万 対 一 般 診 療 所 数				
総 数	98.9	2.3	96.6	・
区 部	110.1	2.4	107.8	・
市 部	73.5	2.0	71.5	・
郡 部	70.3	1.8	68.5	・
島 部	73.6	36.8	36.8	・
1 施 設 当 た り の 人 口				
総 数	1,011.4	43,626.1	1,035.4	・
区 部	908.0	42,503.4	927.8	・
市 部	1,360.7	51,016.6	1,397.9	・
郡 部	1,422.5	55,476.0	1,459.9	・
島 部	1,358.9	2,717.9	2,717.9	・

第52表 一般診療所有床施設数・病床数・病床割合・人口10万対病床数、地域別

令和2(2020)年10月1日現在

地 域	有床施設数	病床数	病床割合(%)	人口10万対病床数
総 数	322	3,561	100.0	25.3
区 部	229	2,476	69.5	25.4
市 部	83	1,011	28.4	23.9
郡 部	1	10	0.3	18.0
島 部	9	64	1.8	261.6

第53表 一般診療所数、施設の種類・区市町村別

令和2(2020)年10月1日現在

区市町村	総数	有床診療所数	療養病床等を有する診療所数(再掲)		無床診療所数
総数	13,889	322	11		13,567
市区部	10,720	229	7		10,491
市部	3,112	83	3		3,029
郡部	39	1	-		38
島部	18	9	1		9
千代田区	506	5	-		501
中央区	658	4	-		654
港区	814	11	-		803
新宿区	663	13	-		650
文京区	288	-	-		288
台東区	251	8	1		243
墨田区	231	7	1		224
江東区	419	9	-		410
品川区	484	5	-		479
目黒区	326	6	-		320
大田区	612	17	2		595
世田谷区	901	27	-		874
渋谷区	622	3	-		619
中野区	315	8	-		307
杉並区	511	7	-		504
豊島区	471	16	-		455
北区	285	10	-		275
荒川区	187	6	1		181
板橋区	385	6	1		379
練馬区	569	14	1		555
足立区	431	15	-		416
葛飾区	360	14	-		346
江戸川区	431	18	-		413
八王子市	379	16	1		363
立川市	173	4	-		169
武蔵野市	214	4	-		210
三鷹市	142	1	-		141
青森市	88	3	-		85
府中市	185	5	1		180
昭島市	62	3	-		59
調布市	198	4	-		194
町田市	333	11	-		322
小金井市	90	1	-		89
小平市	138	3	-		135
日野市	125	3	-		122
東国分寺市	97	1	-		96
国分寺市	116	3	-		113
国立市	87	1	-		86
福生市	42	1	-		41
狛江市	61	2	-		59
大和市	51	1	-		50
清瀬市	46	2	-		44
東久留米市	67	2	-		65
武蔵村山市	27	-	-		27
多摩市	112	2	-		110
稲城市	51	2	-		49
羽村市	35	4	-		31
あきる野市	48	3	1		45
西東京市	145	1	-		144
瑞穂町	14	-	-		14
日原町	14	-	-		14
檜奥町	3	-	-		3
奥多摩町	8	1	-		7
大島町	3	1	1		2
利根町	1	-	-		1
新島村	3	2	-		1
神津村	2	1	-		1
三宅村	2	1	-		1
御蔵島村	1	1	-		-
八丈町	2	-	-		2
青ヶ島村	1	1	-		-
小笠原村	3	2	-		1



第54表 一般診療所数、開設者・区市町村別

令和2(2020)年10月1日現在

区市町村	総数	厚生労働省	独立行政法人国立病院機構	国立大学法人	独立行政法人労働者健康安全機構	国立高度専門医療研究センター	独立行政法人地域医療機能推進機構	その他	東京都	市町村	地方独立行政法人	日赤	済生会	北海道社会事業協会	厚生連	国民健康保険団体連合会	健康保険組合及びその連合会	共済組合及びその連合会	国民健康保険組合	公益法	医療法	私立学校法	社会福祉法	医療協社	会	その他	個人
総数	13,889	1	-	15	-	-	-	24	16	156	-	19	-	-	1	-	80	30	-	57	5,722	64	587	43	306	145	6,623
市区部	10,720	1	-	9	-	-	-	13	11	104	-	14	-	-	-	-	77	29	-	48	4,419	46	324	33	277	126	5,189
市部	3,112	-	-	6	-	-	-	10	5	35	-	5	-	-	1	-	3	1	-	9	1,294	18	239	10	29	19	1,428
郡部	39	-	-	-	-	-	-	-	-	6	-	-	-	-	-	-	-	-	-	8	-	20	-	-	-	-	5
島部	18	-	-	-	-	-	-	1	-	11	-	-	-	-	-	-	-	-	-	-	1	-	4	-	-	-	1
千代田区	506	-	-	-	-	-	-	6	1	1	-	2	-	-	-	-	17	19	-	5	181	5	4	-	62	14	189
中央区	658	-	-	-	-	-	-	-	-	2	-	-	-	-	-	-	9	1	-	9	283	2	6	-	43	14	289
港区	814	-	-	2	-	-	-	2	-	8	-	-	-	-	-	14	2	-	2	324	3	8	-	77	21	351	
新宿区	663	-	-	-	-	-	-	1	3	7	-	5	-	-	-	6	3	-	5	291	9	11	2	14	12	294	
文京区	288	-	-	3	-	-	-	-	-	2	-	-	-	-	-	3	-	-	2	80	5	7	3	9	2	172	
台東区	251	-	-	1	-	-	-	-	1	1	-	-	-	-	-	5	-	-	2	108	-	8	3	2	2	118	
墨田区	231	-	-	-	-	-	-	-	-	2	-	1	-	-	-	2	-	-	3	104	-	9	-	5	-	105	
江東区	419	1	-	1	-	-	-	-	-	5	-	-	-	-	-	2	1	-	3	195	2	18	-	14	2	175	
品川区	484	-	-	-	-	-	-	-	-	11	-	-	-	-	-	4	-	-	1	186	-	6	-	17	7	252	
目黒区	326	-	-	2	-	-	-	1	-	3	-	-	-	-	-	-	-	-	-	126	-	8	2	-	3	181	
大田区	612	-	-	-	-	-	-	1	7	7	-	1	-	-	-	-	-	-	2	230	4	18	-	12	7	330	
世田谷区	901	-	-	-	-	-	-	-	2	6	-	-	-	-	-	1	-	-	2	332	3	29	-	1	7	518	
渋谷区	622	-	-	-	-	-	-	1	6	6	-	2	-	-	-	4	1	-	2	250	3	7	-	6	9	331	
中野区	315	-	-	-	-	-	-	-	-	4	-	-	-	-	-	3	-	-	-	98	1	13	1	1	-	194	
杉並区	511	-	-	-	-	-	-	-	-	5	-	-	-	-	-	-	-	-	-	158	1	25	3	-	3	316	
豊島区	471	-	-	-	-	-	-	-	-	1	-	2	-	-	-	1	-	-	2	204	4	10	1	4	-	242	
北区	285	-	-	-	-	-	-	1	-	3	-	-	-	-	-	3	-	-	2	124	-	9	4	1	6	132	
荒川区	187	-	-	-	-	-	-	-	-	-	-	-	-	-	-	-	-	-	1	96	-	9	3	1	1	76	
板橋区	385	-	-	-	-	-	-	-	-	8	-	-	-	-	-	3	-	-	1	157	1	16	-	4	1	194	
練馬区	569	-	-	-	-	-	-	2	-	8	-	-	-	-	-	-	-	1	-	1	238	-	33	2	1	4	279
足立区	431	-	-	-	-	-	-	-	1	5	-	-	-	-	-	-	-	-	-	213	-	27	5	1	6	173	
葛飾区	360	-	-	-	-	-	-	-	1	3	-	1	-	-	-	-	-	-	2	197	1	22	4	-	1	128	
江戸川区	431	-	-	-	-	-	-	-	-	6	-	-	-	-	-	-	-	1	-	1	244	2	21	-	2	4	150
八王子市	379	-	-	-	-	-	-	1	1	4	-	-	-	-	-	1	-	-	-	167	7	34	1	2	1	160	
立川市	173	-	-	-	-	-	-	4	-	1	-	2	-	-	1	-	-	-	-	79	-	8	-	2	1	75	
武蔵野市	214	-	-	-	-	-	-	-	-	1	-	2	-	-	-	-	-	-	1	82	1	8	-	2	3	114	
三鷹市	142	-	-	-	-	-	-	-	-	3	-	-	-	-	-	-	-	-	1	73	2	5	1	1	-	56	
青梅市	88	-	-	-	-	-	-	-	-	1	-	-	-	-	-	-	-	-	-	34	-	23	-	-	1	29	
府中市	185	-	-	2	-	-	-	2	-	1	-	11	-	-	-	1	-	-	1	74	-	11	-	2	4	87	
昭島市	62	-	-	-	-	-	-	-	-	1	-	-	-	-	-	-	-	-	1	26	-	7	-	3	-	24	
調布市	198	-	-	1	-	-	-	-	-	2	-	-	-	-	-	-	-	-	-	76	-	9	-	2	-	108	
町田市	333	-	-	-	-	-	-	-	-	4	-	1	-	-	-	-	-	-	-	132	3	25	-	2	1	165	
小金井市	90	-	-	2	-	-	-	-	-	1	-	-	-	-	-	-	-	-	-	35	2	3	1	-	-	46	
小平市	138	-	-	-	-	-	-	1	-	1	-	-	-	-	-	-	-	-	1	54	-	13	1	2	-	65	
日野市	125	-	-	-	-	-	-	-	-	1	-	-	-	-	-	1	-	-	3	48	1	8	-	6	-	57	
東村山市	97	-	-	-	-	-	-	-	1	1	-	-	-	-	-	-	-	-	-	40	-	14	1	-	-	40	
国分寺市	116	-	-	-	-	-	-	-	-	1	-	-	-	-	-	-	-	-	-	40	-	6	1	-	2	66	
国立市	87	-	-	1	-	-	-	-	1	1	-	-	-	-	-	-	-	-	-	27	1	2	1	-	1	52	
福生市	42	-	-	-	-	-	-	-	1	1	-	-	-	-	-	-	-	-	-	20	-	4	-	-	-	15	
狛江市	61	-	-	-	-	-	-	1	-	1	-	-	-	-	-	-	-	-	1	23	-	3	-	-	-	32	
東大和市	51	-	-	-	-	-	-	-	-	2	-	-	-	-	-	-	-	-	-	22	-	5	-	-	-	22	
清瀬市	46	-	-	-	-	-	-	-	1	-	-	-	-	-	-	-	-	-	-	22	-	8	2	-	-	13	
東久留米市	67	-	-	-	-	-	-	-	-	1	-	-	-	-	-	-	-	-	-	27	-	6	1	-	1	31	
武蔵村山市	27	-	-	-	-	-	-	-	-	-	-	-	-	-	-	-	-	-	-	12	-	3	-	-	1	11	
多摩市	112	-	-	-	-	-	-	-	1	1	-	-	-	-	-	-	-	-	-	53	1	6	-	2	1	47	
稲城市	51	-	-	-	-	-	-	-	-	2	-	-	-	-	-	-	-	-	-	23	-	3	-	-	-	23	
羽村市	35	-	-	-	-	-	-	-	-	1	-	-	-	-	-	-	-	-	-	20	-	3	-	2	1	8	
あきる野市	48	-	-	-	-	-	-	-	-	-	-	-	-	-	-	-	-	-	-	18	-	14	-	-	-	16	
西東京市	145	-	-	-	-	-	-	-	-	2	-	-	-	-	-	-	-	-	-	67	-	8	-	1	1	66	
瑞穂町	14	-	-	-	-	-	-	-	-	1	-	-	-	-	-	-	-	-	-	6	-	4	-	-	-	3	
日の出町	14	-	-	-	-	-	-	-	-	1	-	-	-	-	-	-	-	-	-	2	-	10	-	-	-	1	
檜原村	3	-	-	-	-	-	-	-	-	1	-	-	-	-	-	-	-	-	-	-	-	2	-	-	-	-	
奥多摩町	8	-	-	-	-	-	-	-	-	3	-	-	-	-	-	-	-	-	-	-	-	4	-	-	-	1	
大島町	3	-	-	-	-	-	-	-	-	1	-	-	-	-	-	-	-	-	-	-	-	1	-	-	-	-	
利島村	1	-	-	-	-	-	-	-	-	1	-	-	-	-	-	-	-	-	-	-	-	-	-	-	-	-	
新島村	3	-	-	-	-	-	-	-	-	3	-	-	-	-	-	-	-	-	-	-	-	-	-	-	-	-	
神津島村	2	-	-	-	-	-	-	-	-	1	-	-	-	-	-	-	-	-	-	-	-	1	-	-	-	-	
三宅村	2	-	-	-	-	-	-	-	-	1	-	-	-	-	-	-	-	-	-	-	-	1	-	-	-	-	
御蔵島村	1	-	-	-	-	-	-	-	-	1	-	-	-	-	-	-	-	-	-	-	-	-	-	-	-	-	
八丈町	2	-	-	-	-	-	-	-	-	-	-	-	-	-	-	-	-	-	-	-	-	1	-	-	-	1	
青ヶ島村	1	-	-	-	-	-	-	-	-	1	-	-	-	-	-	-	-	-	-	-	-	-	-	-	-	-	
小笠原村	3	-	-	-	-	-	-	1	-	2	-	-	-	-	-	-	-	-	-	-	-	-	-	-	-	-	

第55表 一般診療所病床数、区市町村別

令和2(2020)年10月1日現在

区 市 町 村	病 床 数	療養病床(再掲)	
総	3,561	140	
区	2,476	86	
市	1,011	53	
郡	10	-	
島	64	1	
千代田	37	-	
中央区	49	-	
千代田区	90	-	
港南区	93	-	
新大塚区	-	-	
文京区	84	11	
台東区	68	15	
墨田区	121	-	
江東区	46	-	
品川区	34	-	
目黒区	183	25	
大田区	301	-	
世田谷区	22	-	
中野区	51	-	
杉並区	60	-	
豊島区	106	-	
北区	134	-	
荒川区	79	19	
板橋区	78	6	
練馬区	188	10	
足立区	245	-	
葛飾区	150	-	
江川区	257	-	
八王子市	171	19	
立川市	42	-	
武蔵野市	42	-	
三鷹市	3	-	
青森市	46	-	
府中市	58	15	
昭島市	31	-	
調布市	47	-	
町田市	142	-	
小金井市	8	-	
小平市	39	-	
小日野市	46	-	
東国分寺市	19	-	
国分寺市	27	-	
福生市	19	-	
狛江市	5	-	
狛江市	27	-	
東大和市	16	-	
清瀬市	19	-	
東武野田市	29	-	
多摩市	-	-	
稲城市	31	-	
羽村市	35	-	
あきる野市	42	-	
西武野市	48	19	
西武野市	19	-	
瑞穂町	-	-	
日野町	-	-	
檜奥町	-	-	
奥多摩町	10	-	
大島町	19	1	
新島村	-	-	
神津村	10	-	
三宅村	6	-	
御蔵町	12	-	
八丈町	2	-	
青島村	2	-	
小笠原村	13	-	

第56表 一般診療所数、診療科目（重複計上）別

令和2(2020)年10月1日現在

区 分	施 設 数	総数に対する割合(%)
一 般 診 療 所 総 数	13,889	100.0
内 科	8,158	58.7
呼 吸 器 内 科	924	6.7
循 環 器 内 科	1,567	11.3
消 化 器 内 科 (胃 腸 内 科)	1,943	14.0
腎 臓 内 科	377	2.7
脳 神 経 内 科	368	2.6
糖 尿 病 内 科 (代 謝 内 科)	688	5.0
血 液 内 科	84	0.6
皮 膚 科	2,637	19.0
ア レ ル ギ ー 科	1,232	8.9
リ ウ マ チ 科	442	3.2
感 染 症 内 科	85	0.6
小 児 科	2,496	18.0
精 神 科	1,368	9.8
心 療 内 科	962	6.9
外 科	1,177	8.5
呼 吸 器 外 科	19	0.1
心 臓 血 管 外 科	69	0.5
乳 腺 外 科	147	1.1
気 管 食 道 外 科	38	0.3
消 化 器 外 科 (胃 腸 外 科)	133	1.0
泌 尿 器 科	555	4.0
肛 門 外 科	312	2.2
脳 神 経 外 科	210	1.5
整 形 外 科	1,499	10.8
形 成 外 科	517	3.7
美 容 外 科	463	3.3
眼 科	1,252	9.0
耳 鼻 い ん こ う 科	885	6.4
小 児 外 科	49	0.4
産 婦 人 科	411	3.0
産 婦 人 科	35	0.3
婦 人 科	390	2.8
リ ハ ビ リ テ ー シ ョ ン 科	933	6.7
放 射 線 科	282	2.0
麻 酔 科	187	1.3
病 理 診 断 科	15	0.1
臨 床 検 査 科	12	0.1
救 急 科	7	0.1
歯 科	312	2.2
矯 正 歯 科	45	0.3
小 児 歯 科	62	0.4
歯 科 口 腔 外 科	54	0.4
(延総数 33,401)		

第57表 一般診療所数、診療科目（主たる）・区市町村別

(第57表の1)

区市町村	一般診療所数	内科	呼吸器内科	循環器内科	消化器内科(胃腸内科)	腎臓内科	脳神経内科	糖尿病(代謝内科)	血液内科	皮膚科	アレルギー科	リウマチ科	感染症内科	小児科	精神科	心療内科	外科	呼吸器外科	心臓血管外科	乳腺外科	気管食道外科
総数	13,889	4,560	55	147	245	75	45	80	2	461	30	36	11	459	559	109	92	-	11	22	2
市区部	10,720	3,455	41	107	182	60	39	54	-	398	18	26	11	339	451	87	72	-	11	20	2
市部	3,112	1,067	14	40	63	15	6	26	2	63	12	10	-	120	108	22	20	-	-	2	-
郡部	39	26	-	-	-	-	-	-	-	-	-	-	-	-	-	-	-	-	-	-	-
島部	18	12	-	-	-	-	-	-	-	-	-	-	-	-	-	-	-	-	-	-	-
千代田区	506	162	7	8	8	2	2	2	-	14	1	1	1	5	39	6	6	-	-	1	-
中央区	658	158	2	8	7	3	3	4	-	45	-	3	4	8	28	9	1	-	-	1	-
港区	814	224	-	6	12	2	5	5	-	53	4	-	-	9	36	13	3	-	-	4	-
新宿区	663	205	2	6	6	6	2	1	-	32	-	2	4	8	48	4	5	-	3	1	1
文京区	288	97	1	3	3	1	3	-	-	12	1	-	-	11	12	2	1	-	1	-	-
台東区	251	84	1	1	4	2	1	2	-	8	-	-	-	4	13	3	-	-	-	1	-
墨田区	231	81	2	2	3	1	-	-	-	7	1	1	-	6	5	-	2	-	-	-	-
江東区	419	148	3	2	12	3	-	-	-	12	-	1	-	22	15	3	4	-	1	1	-
品川区	484	149	-	9	9	3	-	3	-	14	-	1	-	21	19	4	6	-	-	2	-
目黒区	326	110	-	6	6	1	1	1	-	10	-	1	-	6	13	3	1	-	-	-	-
大田区	612	228	2	5	5	7	2	7	-	14	-	1	-	21	10	3	2	-	1	-	-
世田谷区	901	283	6	8	10	3	4	6	-	36	4	4	-	53	33	5	8	-	1	1	-
渋谷区	622	169	2	3	7	4	-	4	-	39	-	2	1	5	42	5	3	-	-	2	1
中野区	315	102	-	6	6	2	2	-	-	13	-	-	-	13	11	-	6	-	2	-	-
杉並区	511	166	2	3	14	2	1	2	-	12	-	-	-	24	20	3	10	-	1	-	-
豊島区	471	123	7	5	7	5	2	4	-	18	1	-	-	2	25	7	2	-	-	1	-
北区	285	104	-	2	5	2	1	2	-	9	-	1	1	10	12	4	-	-	-	1	-
荒川区	187	59	-	2	6	2	-	3	-	2	1	1	-	9	6	1	-	-	-	1	-
板橋区	385	128	-	9	11	1	-	1	-	11	-	1	-	22	10	2	-	-	-	1	-
練馬区	569	222	2	4	14	1	5	1	-	5	1	1	-	19	18	3	7	-	-	1	-
足立区	431	171	1	4	5	1	1	-	-	9	-	2	-	21	13	2	4	-	1	-	-
葛飾区	360	130	-	3	7	2	2	2	-	8	-	2	-	11	8	2	1	-	-	1	-
江戸川区	431	152	1	2	15	4	2	4	-	15	4	1	-	29	15	3	-	-	-	-	-
八王子市	379	125	-	5	5	1	1	4	-	6	2	-	-	14	15	-	4	-	-	2	-
立川市	173	45	-	1	6	2	-	3	-	3	2	-	-	2	9	-	2	-	-	-	-
武蔵野市	214	64	2	1	2	2	-	2	-	4	-	2	-	6	12	4	-	-	-	-	-
三鷹市	142	52	2	3	2	-	-	3	-	5	1	2	-	6	6	-	1	-	-	-	-
青梅市	88	40	-	2	1	-	-	-	-	2	-	-	-	-	-	-	-	-	-	-	-
府中市	185	71	-	3	6	1	-	1	-	3	-	-	-	8	5	1	1	-	-	-	-
昭島市	62	24	1	-	1	-	-	-	-	1	-	-	-	1	-	-	-	-	-	-	-
調布市	198	52	1	4	7	1	2	2	1	8	1	-	-	6	7	5	2	-	-	-	-
町田市	333	106	1	2	9	1	1	3	1	5	1	-	-	11	11	3	-	-	-	-	-
小金井市	90	30	-	4	3	-	-	-	-	3	1	-	-	3	3	1	-	-	-	-	-
小平市	138	57	1	2	5	1	-	-	-	3	-	1	-	10	2	1	-	-	-	-	-
日野市	125	42	-	1	1	1	-	1	-	-	-	-	-	6	4	-	1	-	-	-	-
東山手町	97	38	-	1	2	-	-	-	-	3	-	2	-	6	4	-	2	-	-	-	-
国分寺市	116	26	-	2	2	1	-	-	-	2	-	1	-	8	9	1	1	-	-	-	-
国立市	87	24	-	1	1	-	-	1	-	2	-	1	-	2	5	-	1	-	-	-	-
福生市	42	18	-	-	1	-	-	1	-	1	-	-	-	1	2	1	1	-	-	-	-
狛江市	61	27	1	-	2	-	-	-	-	3	-	-	-	1	1	-	1	-	-	-	-
東大和市	51	20	-	1	1	-	-	1	-	-	-	-	-	4	-	-	-	-	-	-	-
清瀬市	46	16	1	1	-	-	-	-	-	3	1	-	-	3	3	-	-	-	-	-	-
東久留米市	67	32	-	1	1	1	-	-	-	-	-	-	-	2	-	1	-	-	-	-	-
武蔵村山市	27	16	-	-	1	-	-	-	-	-	1	-	-	-	-	-	-	-	-	-	-
多摩市	112	35	3	1	1	2	-	2	-	2	-	-	-	6	5	2	2	-	-	-	-
稲城町	51	19	-	-	-	1	-	-	-	-	1	-	-	2	-	-	-	-	-	-	-
羽村市	35	14	-	-	1	-	-	1	-	1	-	-	-	1	1	-	-	-	-	-	-
あきる野市	48	20	-	1	-	-	-	-	-	1	-	-	-	4	1	-	1	-	-	-	-
西東京市	145	54	1	3	2	-	2	1	-	2	1	1	-	7	3	2	-	-	-	-	-
瑞穂町	14	9	-	-	-	-	-	-	-	-	-	-	-	-	-	-	-	-	-	-	-
日の出町	14	8	-	-	-	-	-	-	-	-	-	-	-	-	-	-	-	-	-	-	-
檜原村	3	3	-	-	-	-	-	-	-	-	-	-	-	-	-	-	-	-	-	-	-
奥多摩町	8	6	-	-	-	-	-	-	-	-	-	-	-	-	-	-	-	-	-	-	-
大島町	3	1	-	-	-	-	-	-	-	-	-	-	-	-	-	-	-	-	-	-	-
利島村	1	1	-	-	-	-	-	-	-	-	-	-	-	-	-	-	-	-	-	-	-
新島村	3	3	-	-	-	-	-	-	-	-	-	-	-	-	-	-	-	-	-	-	-
神津島村	2	1	-	-	-	-	-	-	-	-	-	-	-	-	-	-	-	-	-	-	-
三宅村	2	1	-	-	-	-	-	-	-	-	-	-	-	-	-	-	-	-	-	-	-
御蔵島村	1	1	-	-	-	-	-	-	-	-	-	-	-	-	-	-	-	-	-	-	-
八丈町	2	-	-	-	-	-	-	-	-	-	-	-	-	-	-	-	-	-	-	-	-
青ヶ島村	1	1	-	-	-	-	-	-	-	-	-	-	-	-	-	-	-	-	-	-	-
小笠原村	3	3	-	-	-	-	-	-	-	-	-	-	-	-	-	-	-	-	-	-	-

注 主たる診療科目とは、二つ以上の科を標ぼうしている診療所について、そのうち主な一科である。

第57表 一般診療所数、診療科目（主たる）・区市町村別

(第57表の2)  
令和2(2020)年10月1日現在

消(胃腸外科)	泌尿器科	肛門外科	脳神経外科	整形外科	形成外科	美容外科	眼科	耳鼻いんこう科	小児科	産婦人科	産科	婦人科	リテーハシオンピリ科	放射線科	麻酔科	病理診断科	臨床検査科	救急科	歯科	矯正歯科	小児歯科	歯科口腔外科	単科のみ
6	123	21	86	681	96	112	52	253	1	127	9	54	11	28	28	-	2	3	48	1	-	2	5,144
4	97	17	53	495	79	109	45	201	1	98	7	44	11	24	23	-	2	2	44	1	-	2	3,988
2	26	4	33	184	17	3	7	51	-	29	2	10	-	4	5	-	-	1	4	-	-	-	1,140
-	-	-	-	2	-	-	-	1	-	-	-	-	-	-	-	-	-	-	-	-	-	-	10
-	-	-	-	-	-	-	-	-	-	-	-	-	-	-	-	-	-	-	-	-	-	-	6
-	3	-	3	8	4	6	1	6	-	3	-	-	-	2	-	-	-	-	3	-	-	-	202
1	8	1	2	11	13	30	2	12	-	6	-	-	-	4	-	-	-	1	3	-	-	1	279
-	10	3	3	22	11	21	4	10	-	8	1	11	-	3	1	-	-	-	11	-	-	1	318
-	10	-	2	16	7	13	2	7	1	2	-	4	-	1	1	-	-	-	1	-	-	-	260
-	4	-	1	12	2	-	-	7	-	2	-	-	-	-	1	-	-	-	1	-	-	-	110
-	3	1	-	9	1	3	2	3	-	3	1	3	-	-	-	-	-	-	-	-	-	-	98
-	1	-	-	19	-	-	-	2	5	-	2	-	1	-	-	2	-	-	-	-	-	-	88
-	2	-	1	28	3	-	-	2	9	-	5	1	3	-	1	2	-	-	-	-	-	-	135
1	7	1	2	27	3	1	2	10	-	3	-	1	3	-	2	-	-	1	4	-	-	-	176
1	2	-	1	17	3	-	1	7	-	3	1	1	1	-	1	-	-	1	2	-	-	-	125
-	4	2	6	36	1	-	3	15	-	5	-	1	1	-	1	-	-	-	1	-	-	-	228
-	8	1	9	50	4	2	6	15	-	8	1	5	2	2	2	-	-	-	6	-	-	-	315
1	4	1	2	18	13	15	-	2	-	9	-	4	-	4	-	-	-	-	3	1	-	-	256
-	3	-	2	13	-	1	1	5	-	3	-	2	-	1	1	-	-	-	-	-	-	-	120
-	6	1	5	30	3	1	4	10	-	7	1	2	-	-	3	-	-	-	-	-	-	-	178
-	6	1	2	17	5	13	3	10	-	3	1	3	-	1	1	-	-	-	3	-	-	-	193
-	2	2	-	14	-	-	-	1	6	-	4	-	2	1	1	1	-	-	2	-	-	-	95
-	2	1	1	13	-	2	1	6	-	3	-	-	2	1	-	-	-	-	1	-	-	-	61
-	2	-	-	27	-	-	-	2	11	-	6	-	-	-	1	1	-	-	-	-	-	-	138
-	5	1	3	41	5	1	1	13	-	6	-	1	-	1	1	-	-	1	2	-	-	-	183
-	1	1	4	23	-	-	-	2	12	-	2	-	-	1	1	1	-	-	1	-	-	-	147
-	1	-	1	22	1	-	-	2	7	-	3	-	-	-	-	1	-	-	-	-	-	-	143
-	3	-	3	22	-	-	1	13	-	2	-	-	-	-	-	-	-	-	-	-	-	-	140
1	2	1	2	24	1	-	-	5	-	4	-	2	-	-	1	-	-	-	-	-	-	-	152
-	5	-	4	11	2	1	1	1	-	-	1	1	-	1	-	-	-	1	1	-	-	-	68
-	1	-	3	16	3	1	-	5	-	3	-	2	-	-	-	-	-	-	1	-	-	-	78
-	-	1	1	8	-	-	-	2	-	-	-	-	-	-	2	-	-	-	-	-	-	-	45
-	2	-	-	2	1	-	-	2	-	1	-	-	-	-	-	-	-	-	-	-	-	-	35
-	1	-	3	7	1	-	-	2	-	-	-	1	-	1	-	-	-	-	1	-	-	-	68
-	-	-	1	7	1	-	-	-	-	-	-	-	-	-	-	-	-	-	-	-	-	-	25
-	3	-	4	10	1	-	1	4	-	2	-	-	-	-	-	-	-	-	-	-	-	-	74
-	4	-	5	18	3	1	1	5	-	5	-	2	-	1	1	-	-	-	-	-	-	-	132
-	1	-	1	6	-	-	-	5	-	2	-	-	-	1	-	-	-	-	1	-	-	-	25
-	1	1	3	8	-	-	-	1	4	-	1	-	-	-	-	-	-	-	-	-	-	-	36
-	2	-	1	7	1	-	-	2	-	-	-	-	-	-	-	-	-	-	-	-	-	-	55
-	-	-	-	3	-	-	-	-	1	-	-	-	1	-	-	-	-	-	-	-	-	-	34
1	-	-	-	7	-	-	1	1	-	-	1	-	-	-	-	-	-	-	-	-	-	-	52
-	-	1	1	5	1	-	-	2	-	3	-	-	-	-	1	-	-	-	-	-	-	-	35
-	-	-	-	2	-	-	-	1	-	-	-	-	-	-	-	-	-	-	-	-	-	-	13
-	-	-	-	5	1	-	-	1	-	-	-	-	-	-	-	-	-	-	-	-	-	-	18
-	1	-	-	3	-	-	-	1	-	-	-	1	-	-	-	-	-	-	-	-	-	-	18
-	1	-	-	2	-	-	-	1	-	-	-	-	-	-	-	-	-	-	-	-	-	-	14
-	-	-	1	6	-	-	1	1	-	-	-	-	-	-	-	-	-	-	-	-	-	-	20
-	-	-	-	1	-	-	-	-	-	-	-	-	-	-	-	-	-	-	-	-	-	-	8
-	-	-	1	5	1	-	-	2	-	3	-	-	-	-	-	-	-	-	-	-	-	-	39
-	-	-	-	4	-	-	-	-	-	-	-	-	-	-	-	-	-	-	-	-	-	-	24
-	-	-	1	3	-	-	1	-	-	1	-	-	-	-	-	-	-	-	-	-	-	-	10
-	-	-	-	1	-	-	-	1	-	1	-	-	-	-	-	-	-	-	-	-	-	-	17
-	2	-	1	13	-	-	-	2	-	3	-	-	-	-	-	-	-	-	-	-	-	-	45
-	-	-	-	1	-	-	-	1	-	-	-	-	-	-	-	-	-	-	-	-	-	-	3
-	-	-	-	-	-	-	-	-	-	-	-	-	-	-	-	-	-	-	-	-	-	-	6
-	-	-	-	-	-	-	-	-	-	-	-	-	-	-	-	-	-	-	-	-	-	-	-
-	-	-	-	1	-	-	-	-	-	-	-	-	-	-	-	-	-	-	-	-	-	-	1
-	-	-	-	-	-	-	-	-	-	-	-	-	-	-	-	-	-	-	-	-	-	-	2
-	-	-	-	-	-	-	-	-	-	-	-	-	-	-	-	-	-	-	-	-	-	-	-
-	-	-	-	-	-	-	-	-	-	-	-	-	-	-	-	-	-	-	-	-	-	-	1
-	-	-	-	-	-	-	-	-	-	-	-	-	-	-	-	-	-	-	-	-	-	-	1
-	-	-	-	-	-	-	-	-	-	-	-	-	-	-	-	-	-	-	-	-	-	-	2
-	-	-	-	-	-	-	-	-	-	-	-	-	-	-	-	-	-	-	-	-	-	-	-
-	-	-	-	-	-	-	-	-	-	-	-	-	-	-	-	-	-	-	-	-	-	-	-

第58表 一般診療所数、診療科目（重複計上）・区市町村別

(第58表の1)

区市町村	一般診療所数	内科	呼吸器内科	循環器内科	消化器内科	腎臓内科	脳神経内科	糖(代謝)尿病内科	血液内科	皮膚科	アレルギー科	リウマチ科	感染症内科	小児科	精神科	心療内科	外科	呼吸器外科	心臓血管外科	乳腺外科	気管食道外科
総数	13,889	8,158	924	1,567	1,943	377	368	688	84	2,637	1,232	442	85	2,496	1,368	962	1,177	19	69	147	38
区	10,720	6,239	712	1,183	1,512	277	273	530	63	2,164	952	324	75	1,885	1,057	800	898	15	57	124	30
市	3,112	1,867	210	381	427	100	94	157	21	466	278	118	10	594	297	160	266	4	12	23	8
郡	39	34	1	3	4	-	1	1	-	3	2	-	-	9	10	-	3	-	-	-	-
島	18	18	1	-	-	-	-	-	-	4	-	-	-	8	4	2	10	-	-	-	-
千代田区	506	327	40	68	66	12	14	42	7	102	33	14	3	31	104	86	26	1	3	9	2
中央区	658	337	31	53	67	11	13	39	1	185	42	9	6	42	63	59	38	1	4	11	5
港区	814	477	41	60	104	18	17	34	2	207	60	26	5	55	95	84	54	1	5	11	2
新宿区	663	352	31	62	71	22	17	31	4	169	41	7	13	73	82	66	49	1	8	12	1
文京区	288	169	21	35	41	8	9	12	2	46	41	5	3	43	36	23	27	-	1	4	1
台東区	251	152	25	33	36	6	7	13	2	51	19	4	3	28	30	22	17	-	1	3	-
墨田区	231	150	12	29	33	9	6	13	1	37	15	9	-	49	18	6	26	-	-	3	1
江東区	419	259	33	48	61	10	6	19	2	71	54	16	2	84	42	30	45	-	3	5	1
品川区	484	296	33	49	69	11	10	21	5	86	54	19	4	96	41	30	46	-	3	3	1
目黒区	326	176	26	34	48	10	16	17	1	63	35	14	-	63	31	29	19	-	-	3	-
大田区	612	373	52	80	105	21	19	35	7	108	55	15	3	133	45	22	66	3	2	4	1
世田谷区	901	490	73	116	129	25	30	45	5	161	113	30	9	181	87	57	74	2	6	6	2
渋谷区	622	290	34	47	69	12	11	21	2	189	39	12	5	48	68	66	35	1	4	10	2
中野区	315	191	20	36	49	6	10	12	1	50	30	8	2	76	21	15	34	-	3	4	-
杉並区	511	307	31	63	73	12	14	19	3	91	40	17	1	114	47	30	56	-	2	4	3
豊島区	471	247	29	35	55	14	4	22	2	109	37	15	5	64	51	39	28	-	2	4	2
北区	285	173	17	29	46	5	5	14	-	50	20	5	2	72	28	18	32	1	2	4	1
荒川区	187	105	12	21	29	6	4	9	2	24	17	6	2	37	14	9	15	-	-	3	1
板橋区	385	248	19	53	50	11	6	11	2	66	39	11	1	109	19	15	28	-	-	3	1
練馬区	569	361	56	95	105	16	20	34	7	94	50	36	6	139	41	27	75	1	1	7	1
足立区	431	276	31	54	72	11	14	26	2	76	43	20	-	142	37	24	42	1	4	3	1
葛飾区	360	218	19	41	60	9	11	20	-	55	25	16	-	81	25	20	28	1	2	7	1
江戸川区	431	265	26	42	74	12	10	21	3	74	50	10	-	125	32	23	38	1	1	1	-
八王子市	379	230	21	42	44	8	11	17	3	49	24	14	-	71	37	14	43	2	3	5	3
立川市	173	97	9	17	21	7	2	11	2	30	13	7	1	16	13	12	17	1	2	3	-
武蔵野市	214	111	10	20	26	13	7	7	1	35	18	9	1	33	26	21	13	-	-	4	1
三鷹市	142	88	10	10	21	3	4	8	-	15	13	4	-	34	12	7	14	-	1	1	-
青梅市	88	69	5	9	8	3	-	5	-	13	5	3	-	20	8	1	8	-	-	-	-
府中市	185	119	10	20	29	4	4	7	-	31	14	5	-	43	19	7	14	-	-	1	-
昭島市	62	40	4	10	7	4	1	4	1	9	3	6	1	12	4	-	6	-	-	-	-
調布市	198	113	10	24	23	3	6	6	2	34	25	7	2	32	17	15	17	-	2	-	-
町田市	333	183	29	56	49	8	13	16	2	61	26	9	2	52	30	19	19	-	-	1	-
小金井市	90	52	9	13	14	3	3	6	1	10	13	7	-	14	12	4	6	-	-	2	-
小平市	138	88	15	21	20	3	4	10	2	21	19	3	-	30	12	6	13	-	-	-	2
日野市	125	76	5	19	20	7	4	5	-	16	8	2	1	25	6	7	13	-	-	1	-
東村山市	97	62	3	10	15	3	8	4	1	11	10	2	-	19	11	3	9	-	-	-	-
国分寺市	116	56	5	14	11	4	2	7	-	10	10	3	-	20	14	10	6	-	1	-	-
国立市	87	50	2	11	9	3	3	4	1	15	5	2	-	16	7	5	7	-	1	-	-
福生市	42	26	6	6	10	1	-	3	-	9	3	1	-	8	6	3	3	-	-	-	-
狛江市	61	39	5	7	10	3	3	3	2	14	3	3	-	16	6	2	8	-	-	-	-
東大和市	51	31	6	7	8	1	1	3	-	10	6	5	-	14	5	-	6	-	1	3	-
清瀬市	46	29	6	7	6	2	1	4	-	5	5	2	-	9	8	5	2	-	-	-	-
東久留米市	67	45	6	7	12	3	2	2	-	9	6	5	-	17	2	1	1	-	-	-	-
武蔵村山市	27	21	5	4	8	2	2	3	-	7	4	1	-	11	2	-	3	1	1	1	1
多摩市	112	65	14	14	20	6	2	8	3	15	17	6	1	16	15	8	10	-	-	1	1
稲城市	51	29	2	3	6	1	-	2	-	8	5	2	-	15	2	-	3	-	-	-	-
羽村市	35	24	2	4	4	-	1	3	-	2	2	4	-	7	5	2	3	-	-	-	-
あきる野市	48	37	3	7	6	1	2	3	-	4	3	2	-	11	9	1	6	-	-	-	-
西東京市	145	87	8	19	20	4	8	6	-	23	18	4	1	33	9	7	16	-	-	-	-
瑞穂町	14	11	-	-	3	-	1	1	-	1	1	-	-	5	1	-	-	-	-	-	-
日の出町	14	12	1	2	-	-	-	-	-	2	1	-	-	1	6	-	-	-	-	-	-
檜原村	3	3	-	1	-	-	-	-	-	-	-	-	-	1	1	-	1	-	-	-	-
奥多摩町	8	8	-	-	1	-	-	-	-	-	-	-	-	2	2	-	2	-	-	-	-
大島町	3	3	-	-	-	-	-	-	-	1	-	-	-	1	-	1	-	-	-	-	-
利島村	1	1	-	-	-	-	-	-	-	-	-	-	-	1	-	-	1	-	-	-	-
新島村	3	3	-	-	-	-	-	-	-	1	-	-	-	1	1	1	3	-	-	-	-
神津島村	2	2	-	-	-	-	-	-	-	-	-	-	-	1	-	-	1	-	-	-	-
三宅村	2	2	1	-	-	-	-	-	-	-	-	-	-	1	1	-	1	-	-	-	-
御蔵島村	1	1	-	-	-	-	-	-	-	-	-	-	-	1	-	-	-	-	-	-	-
八丈町	2	2	-	-	-	-	-	-	-	-	-	-	-	-	-	-	-	-	-	-	-
青ヶ島村	1	1	-	-	-	-	-	-	-	-	-	-	-	-	-	-	1	-	-	-	-
小笠原村	3	3	-	-	-	-	-	-	-	2	-	-	-	2	2	-	3	-	-	-	-

第58表 一般診療所数、診療科目（重複計上）・区市町村別

(第58表の2)  
令和2(2020)年10月1日現在

消化器外科	泌尿器科	肛門外科	脳神経外科	整形外科	形成外科	美容外科	眼科	耳鼻いんこう科	小児科	産婦人科	産科	婦人科	リハビリテーション科	放射線科	麻酔科	病理診断科	臨床検査科	救急科	歯科	矯正歯科	小児科	歯科口腔外科
133	555	312	210	1,499	517	463	1,252	885	49	411	35	390	933	282	187	15	12	7	312	45	62	54
116	450	244	150	1,142	446	433	955	691	28	319	27	336	684	236	151	10	11	5	241	40	52	50
17	105	68	60	345	71	30	290	187	21	86	8	53	245	43	36	5	1	2	58	5	10	4
-	-	-	-	7	-	-	2	2	-	-	-	1	3	2	-	-	-	-	7	-	-	-
-	-	-	-	5	-	-	5	5	-	6	-	-	1	1	-	-	-	-	6	-	-	-
5	21	4	7	40	26	21	42	32	-	8	1	27	10	18	8	-	2	-	27	2	3	4
4	33	11	10	44	68	104	45	34	-	22	-	28	13	15	10	2	3	1	17	2	4	6
15	35	18	15	63	69	73	49	40	-	29	4	59	21	24	9	2	1	-	25	8	4	9
9	45	12	7	58	41	54	64	27	1	12	3	49	25	15	6	3	1	-	23	2	2	3
3	7	5	5	28	9	4	21	16	-	9	-	4	14	5	9	1	-	-	7	-	2	1
2	12	6	1	23	12	12	28	10	1	8	2	11	11	3	3	-	-	-	1	-	-	-
3	9	4	2	31	5	1	23	14	1	8	-	2	19	5	4	-	-	-	3	-	1	1
8	20	10	2	61	10	4	36	29	-	11	3	12	38	5	8	-	-	-	7	-	-	-
5	29	15	9	60	12	7	42	33	2	11	2	10	50	10	12	-	-	1	16	5	4	5
4	13	11	5	34	8	6	35	21	-	13	1	11	25	4	5	-	1	-	9	3	4	3
5	19	18	14	86	13	3	56	55	3	23	-	7	44	10	7	1	-	2	4	-	1	-
9	33	16	14	100	21	12	89	61	4	29	6	19	59	21	12	-	-	-	19	6	9	6
5	30	13	7	47	57	69	46	25	1	27	-	33	26	11	8	1	1	1	13	4	1	4
4	6	10	3	24	10	4	36	21	-	10	-	4	21	4	3	-	-	-	4	-	-	-
4	24	18	10	56	12	3	49	34	4	18	2	13	34	10	9	-	-	-	5	-	-	-
3	21	9	7	36	32	35	45	32	-	15	1	17	27	7	6	-	-	-	7	3	3	4
2	10	9	-	37	3	3	28	20	1	10	1	8	26	13	5	-	-	-	10	1	4	-
1	6	2	1	27	2	3	21	16	1	7	-	3	20	6	3	-	-	-	2	1	1	-
3	11	12	1	47	9	4	35	28	1	8	1	4	30	6	3	-	1	-	7	-	5	-
9	25	17	10	71	8	4	51	45	-	13	-	2	64	21	6	-	1	-	16	2	3	3
6	12	9	10	62	5	2	44	38	5	6	-	6	39	10	5	-	-	-	11	1	1	1
1	13	8	4	45	7	2	34	27	2	12	-	4	31	9	6	-	-	-	-	-	-	-
6	16	7	6	62	7	3	36	33	1	10	-	3	37	4	4	-	-	-	8	-	-	-
4	15	7	9	50	7	7	34	23	6	12	2	6	32	6	7	-	-	-	6	-	-	-
-	10	5	5	24	8	8	14	6	-	4	1	8	14	2	1	-	-	2	3	-	-	-
-	6	2	4	25	7	4	23	10	-	10	2	7	15	5	2	-	-	-	2	1	-	-
1	5	4	1	15	6	2	10	9	1	4	-	-	13	4	3	1	-	-	2	-	1	-
-	5	1	-	7	2	-	8	3	-	1	-	2	4	1	3	-	-	-	3	-	-	-
-	7	4	4	19	3	1	17	10	1	4	-	2	10	2	1	1	-	-	4	-	-	1
1	1	1	1	7	2	-	8	4	-	2	-	-	5	-	-	-	-	-	2	-	-	-
-	6	4	5	20	6	-	15	19	-	4	-	3	18	6	-	1	-	-	4	1	1	1
1	12	8	6	35	10	6	30	19	2	10	-	6	24	4	5	-	1	-	4	2	5	2
-	4	1	4	7	1	-	10	7	-	2	-	4	6	1	1	-	-	-	2	-	-	-
1	4	4	4	11	2	-	10	10	1	4	-	-	12	3	2	-	-	-	3	-	-	-
-	5	2	1	14	2	-	10	6	1	3	-	-	11	2	1	-	-	-	2	-	-	-
-	-	2	2	9	1	-	9	4	1	2	-	2	7	-	-	-	-	-	1	-	-	-
1	3	2	1	12	-	-	14	7	1	1	2	4	9	-	1	-	-	-	1	-	-	-
2	3	4	1	13	2	-	9	8	-	3	-	-	4	1	2	-	-	-	1	-	1	-
1	-	2	1	3	2	1	3	2	-	1	-	-	2	-	-	-	-	-	1	-	-	-
1	-	2	1	8	2	-	4	4	1	2	-	-	8	-	-	-	-	-	1	-	-	-
-	2	4	1	5	-	-	5	3	-	2	1	2	3	1	2	-	-	-	1	-	-	-
-	2	-	-	5	1	-	7	2	1	-	-	1	5	2	-	1	-	-	2	-	-	-
-	2	2	1	6	1	-	7	2	-	2	-	1	7	1	-	-	-	-	2	1	1	-
1	2	1	1	4	-	-	4	1	2	-	-	1	3	-	-	-	-	-	1	-	1	-
1	3	2	2	13	2	1	10	8	-	4	-	2	7	-	1	-	-	-	2	-	-	-
-	3	1	-	4	2	-	7	4	-	1	-	-	4	-	-	-	-	-	2	-	-	-
-	-	-	1	6	-	-	2	3	-	2	-	1	3	-	-	1	-	-	-	-	-	-
1	2	-	1	4	1	-	3	3	1	2	-	1	4	2	-	-	-	-	4	-	-	-
1	3	3	3	19	1	-	17	10	2	4	-	-	15	-	4	-	-	-	2	-	-	-
-	-	-	-	1	-	-	1	2	-	-	-	1	2	-	-	-	-	-	3	-	-	-
-	-	-	-	1	-	-	1	-	-	-	-	-	1	-	-	-	-	-	3	-	-	-
-	-	-	-	1	-	-	-	-	-	-	-	-	-	2	-	-	-	-	1	-	-	-
-	-	-	-	4	-	-	-	-	-	-	-	-	-	-	-	-	-	-	-	-	-	-
-	-	-	-	-	-	-	1	1	-	1	-	-	1	1	-	-	-	-	-	-	-	-
-	-	-	-	-	-	-	-	-	-	-	-	-	-	-	-	-	-	-	1	-	-	-
-	-	-	-	1	-	-	1	1	-	1	-	-	-	-	-	-	-	-	2	-	-	-
-	-	-	-	-	-	-	-	-	-	-	-	-	-	-	-	-	-	-	-	-	-	-
-	-	-	-	1	-	-	1	1	-	1	-	-	-	-	-	-	-	-	-	-	-	-
-	-	-	-	1	-	-	-	-	-	-	-	-	-	-	-	-	-	-	-	-	-	-
-	-	-	-	-	-	-	-	-	-	-	-	-	-	-	-	-	-	-	1	-	-	-
-	-	-	-	2	-	-	2	2	-	2	-	-	-	-	-	-	-	-	2	-	-	-

第59表 一般診療所数、休日・18時以降診療・救急告示・在宅当番医制・精神科救急医療体制・地域別

令和2(2020)年10月1日現在

地域	総数	土曜日診療実施			日曜日診療実施			休日診療実施			平日18時以降診療実施			土日休日18時以降診療実施			救急告示			在宅当番医制あり			精神科救急医療体制あり		
		施設数	総数に占める割合(%)	人口10万対施設数	施設数	総数に占める割合(%)	人口10万対施設数	施設数	総数に占める割合(%)	人口10万対施設数	施設数	総数に占める割合(%)	人口10万対施設数	施設数	総数に占める割合(%)	人口10万対施設数	施設数	総数に占める割合(%)	人口10万対施設数	施設数	総数に占める割合(%)	人口10万対施設数	施設数	総数に占める割合(%)	人口10万対施設数
総数	13,889	10,144	73.0	72.2	1,406	10.1	10.0	1,046	7.5	7.4	4,924	35.5	35.1	1,120	8.1	8.0	6	0.0	0.0	526	3.8	3.7	32	0.2	0.2
区部	10,720	7,704	71.9	79.2	1,120	10.4	11.5	864	8.1	8.9	3,959	36.9	40.7	927	8.6	9.5	4	0.0	0.0	321	3.0	3.3	30	0.3	0.3
市部	3,112	2,424	77.9	57.2	281	9.0	6.6	179	5.8	4.2	958	30.8	22.6	190	6.1	4.5	1	0.0	0.0	199	6.4	4.7	1	0.0	0.0
郡部	39	13	33.3	23.4	3	7.7	5.4	1	2.6	1.8	6	15.4	10.8	2	5.1	3.6	-	-	-	3	7.7	5.4	-	-	-
島部	18	3	16.7	12.3	2	11.1	8.2	2	11.1	8.2	1	5.6	4.1	1	5.6	4.1	1	5.6	4.1	3	16.7	12.3	1	5.6	4.1

第60表 一般診療所数、外来処方状況別

令和2(2020)年10月1日現在

区分	施設数	総数に対する割合(%)
一般診療所総数	13,889	100.0
院内処方のみ	1,144	8.2
院外処方のみ	6,634	47.8
院内外処方	3,042	21.9



第 61 表 一般診療所数、感染性廃棄物処理の委託・検体検査の委託別

令和2(2020)年10月1日現在

区 分	施設数	総数に対する割合(%)
一 般 診 療 所 総 数	13,889	100.0
感 染 性 廃 棄 物 処 理		
委 託 し て い る	11,390	82.0
全 部 委 託	11,077	79.8
一 部 委 託	313	2.3
検 体 検 査		
委 託 し て い る	10,596	76.3
全 部 委 託	6,379	45.9
一 部 委 託	4,217	30.4

第 62 表 一般診療所数、外来処方状況・感染性廃棄物処理の委託・  
検体検査の委託・区市町村別

令和2(2020)年10月1日現在

区市町村	外来患者処方施設数			感染性廃棄物処理委託施設数			検体検査委託施設数		
	院内 処方 のみ	院外 処方 のみ	院内 外 処方	委 託 し て い る	全 部 委 託	一 部 委 託	委 託 し て い る	全 部 委 託	一 部 委 託
総数	1,144	6,634	3,042	11,390	11,077	313	10,596	6,379	4,217
市区部	964	4,882	2,407	8,681	8,444	237	8,073	4,950	3,123
市部	177	1,738	616	2,667	2,595	72	2,483	1,406	1,077
郡部	2	13	7	30	27	3	28	19	9
島部	1	1	12	12	11	1	12	4	8
千代田区	86	154	114	401	387	14	380	249	131
中央区	122	191	112	494	486	8	439	293	146
港区	139	254	203	637	623	14	576	369	207
新宿区	83	189	116	437	428	9	390	265	125
文京区	25	139	70	240	237	3	222	132	90
台東区	29	131	53	232	224	8	206	126	80
墨田区	18	121	54	198	188	10	189	107	82
江東区	37	223	93	367	361	6	334	199	135
品川区	28	276	121	442	424	18	419	258	161
目黒区	9	157	87	256	247	9	245	141	104
大田区	31	319	151	505	490	15	477	300	177
世田谷区	43	429	244	747	720	27	708	382	326
渋谷区	66	177	105	378	368	10	347	246	101
中野区	22	172	75	273	267	6	248	136	112
杉並区	19	294	143	448	435	13	426	250	176
豊島区	58	208	126	401	395	6	370	240	130
北区	20	156	63	251	245	6	235	153	82
板橋区	11	107	48	174	168	6	159	96	63
練馬区	24	213	95	330	319	11	316	169	147
足立区	22	321	128	474	458	16	449	285	164
葛飾区	27	259	75	386	376	10	353	193	160
江戸川区	17	161	60	272	263	9	260	156	104
八王子市	28	231	71	338	335	3	325	205	120
立川市	24	196	70	324	310	14	314	174	140
武蔵野市	16	111	24	159	154	5	146	77	69
三鷹市	12	113	50	171	170	1	153	108	45
青梅市	2	93	19	113	110	3	103	53	50
府中市	7	49	13	80	77	3	74	51	23
昭島市	14	102	37	154	152	2	143	69	74
調布市	3	26	23	56	54	2	49	30	19
町田市	9	127	32	164	155	9	156	91	65
小金井市	21	172	74	276	273	3	260	161	99
小平市	5	52	19	83	80	3	81	44	37
日野市	4	64	34	108	107	1	102	55	47
東国分寺市	8	77	23	112	107	5	98	50	48
国立市	3	54	14	73	73	-	69	39	30
福生市	7	63	33	104	102	2	102	61	41
国分寺市	5	52	17	77	71	6	68	37	31
福生市	2	29	5	39	38	1	37	23	14
狛江市	3	36	17	58	58	-	54	31	23
大和市	2	35	8	48	46	2	43	23	20
清瀬市	1	23	11	40	39	1	35	18	17
東久留米市	2	29	15	54	54	-	49	23	26
武蔵村山市	2	15	4	26	26	-	21	8	13
多摩市	7	65	27	103	99	4	95	50	45
稲城市	3	34	7	49	48	1	47	27	20
羽村市	4	21	5	34	32	2	32	22	10
あきる野市	5	27	5	42	42	-	40	22	18
西東京市	6	73	30	120	118	2	112	59	53
瑞穂町	-	7	3	11	11	-	10	8	2
日の出町	-	4	1	10	10	-	10	9	1
檜原町	-	1	1	1	1	-	1	-	1
奥多摩町	2	1	2	8	5	3	7	2	5
大島町	-	1	1	1	1	-	1	-	1
利島村	-	-	1	1	1	-	1	1	-
新島村	-	-	3	2	2	-	2	1	1
神津島村	-	-	1	1	1	-	1	-	1
三宅島村	-	-	1	1	1	-	1	-	1
御蔵島村	-	-	1	1	1	-	1	-	1
八丈町	-	-	1	1	-	1	1	1	-
青ヶ島村	-	-	1	1	1	-	1	1	-
小笠原村	1	-	2	3	3	-	3	-	3

第 63 表 一般診療所数、在宅医療サービス（重複計上）別

令和2(2020)年10月1日現在

区 分	施 設 数	総数に対する割合 (%)
一 般 診 療 所 総 数	13,889	100.0
(医療保険等による在宅サービス)	3,387	24.4
往 診	1,901	13.7
在 宅 患 者 訪 問 診 療	1,798	12.9
歯 科 訪 問 診 療	28	0.2
救 急 搬 送 診 療	94	0.7
在 宅 患 者 訪 問 看 護 ・ 指 導	234	1.7
精 神 科 在 宅 患 者 訪 問 看 護 ・ 指 導	72	0.5
在 宅 患 者 訪 問 リ ハ ビ リ テ ー シ ョ ン 指 導 管 理	190	1.4
訪 問 看 護 ス テ ー シ ョ ン へ の 指 示 書 の 交 付	1,500	10.8
在 宅 看 取 り	517	3.7
(介護保険による在宅サービス)	1,213	8.7
居 宅 療 養 管 理 指 導 ( 介 護 予 防 サ ー ビ ス を 含 む )	906	6.5
訪 問 看 護 ( 介 護 予 防 サ ー ビ ス を 含 む )	154	1.1
訪 問 リ ハ ビ リ テ ー シ ョ ン ( 介 護 予 防 サ ー ビ ス を 含 む )	157	1.1

第64表 一般診療所数、在宅医療サービス（重複計上）・区市町村別

令和2(2020)年10月1日現在

区市町村	医在 療宅 保サ 險サ 等一 にビ よ ス	介在										介在			
		往 診	在 宅 患 者 訪 問 診	齒 科 訪 問 診	救 急 搬 送 診	在 訪 問 宅 看 護 患 者 指 導	精 訪 問 神 科 看 護 患 者 指 導	在 テ 宅 患 者 訪 問 指 導 リ	訪 へ の 指 示 書 の 交 付	在 宅 看 取 り	護 宅 保 険 に よ ス	居 宅 療 養 管 理 指 導 （ 介 護 予 防 サ ー ビ ス を 含 む ）	訪 （ 介 護 予 防 サ ー ビ ス を 含 む ） 看 護	訪 （ 介 護 予 防 サ ー ビ ス を 含 む ） リ テ ー シ ョ ン	
総数	3,387	1,901	1,798	28	94	234	72	190	1,500	517	1,213	906	154	157	
市区部	2,559	1,447	1,353	21	75	169	57	143	1,082	372	910	679	117	114	
市部	811	444	437	6	15	60	15	46	414	139	299	226	37	40	
郡部	7	4	3	1	-	1	-	-	2	1	1	1	-	-	
島部	10	6	5	-	4	4	-	1	2	5	3	-	-	3	
千代田区	39	15	15	-	1	1	-	2	11	3	10	9	-	-	
中央区	52	16	28	-	2	1	2	-	31	3	20	12	-	1	
港区	88	52	39	-	1	9	1	2	26	12	29	23	6	-	
新宿区	96	57	47	1	3	5	2	4	40	13	31	20	2	3	
文京区	77	41	39	1	2	5	-	3	33	8	24	20	5	1	
台東区	69	41	41	-	5	7	4	5	35	15	27	15	4	3	
墨田区	74	43	45	-	2	2	4	7	41	11	27	22	5	2	
江東区	111	54	62	-	2	6	3	5	40	18	40	28	7	4	
品川区	149	89	78	4	6	7	2	8	59	20	45	34	2	7	
目黒区	100	54	57	1	3	15	4	7	47	19	34	25	7	6	
大田区	197	101	107	-	7	12	4	17	80	27	63	41	10	12	
世田谷区	285	177	146	4	7	14	5	19	115	35	109	82	15	9	
渋谷区	60	32	28	-	1	6	-	4	24	9	25	17	3	6	
渋谷区	125	85	74	-	4	12	-	6	46	15	49	37	9	8	
杉並区	178	102	93	-	5	8	2	8	76	28	62	52	7	4	
豊島区	114	60	56	2	1	3	3	6	55	14	34	19	2	8	
北区	82	50	40	3	5	5	3	4	36	13	31	24	3	5	
荒川区	66	37	38	-	3	7	-	4	30	8	22	17	4	1	
板橋区	133	69	70	-	2	11	3	8	58	16	48	38	11	9	
練馬区	164	93	76	1	4	13	3	9	66	25	62	46	6	8	
足立区	119	68	69	3	1	13	6	7	52	22	43	37	4	6	
葛飾区	86	46	52	-	4	6	4	4	34	14	29	24	2	3	
江戸川区	95	65	53	1	4	1	2	4	47	24	46	37	3	8	
八王子市	88	40	49	-	-	6	2	3	47	15	38	27	4	4	
立川市	33	16	21	-	-	4	1	1	25	6	13	12	-	1	
武蔵野市	58	29	31	-	-	3	2	4	21	4	12	11	1	1	
三鷹市	40	27	22	-	1	3	-	1	23	8	20	16	3	3	
青梅市	26	14	14	-	-	1	-	1	11	6	7	6	1	1	
府中	51	23	26	1	3	5	1	3	33	8	15	12	2	3	
昭島市	16	10	8	-	-	2	-	2	9	3	7	7	-	1	
調布市	54	29	26	1	-	2	-	8	29	6	20	10	4	6	
町田	88	51	50	1	3	1	4	-	48	15	31	20	5	1	
小金井市	30	20	13	1	2	3	-	3	14	7	9	6	2	3	
小平市	32	17	16	1	-	1	-	2	11	6	4	4	-	-	
小野市	27	19	14	-	-	2	-	1	12	6	11	9	2	-	
東村山市	21	12	12	-	1	-	1	-	8	1	8	6	-	1	
国分寺市	33	17	14	-	2	5	3	3	20	6	12	9	3	1	
国立市	26	19	15	-	-	2	1	2	11	6	13	9	1	2	
福生市	7	2	5	-	-	-	-	-	4	2	4	2	1	1	
狛江市	15	7	8	-	1	1	-	1	10	6	10	7	1	2	
東大和市	11	4	4	-	-	-	-	1	6	3	3	2	-	1	
清瀬市	10	7	6	1	-	2	-	-	7	4	6	5	2	2	
東久留米市	18	12	6	-	1	2	-	2	7	5	9	7	-	-	
武蔵村山市	11	9	8	-	1	-	-	1	7	1	5	4	-	1	
多摩市	29	15	20	-	-	4	-	1	18	4	16	14	1	2	
稲城市	14	10	9	-	-	1	-	1	5	3	6	5	1	-	
羽村市	9	2	5	-	-	2	-	-	4	2	3	2	1	1	
あきる野市	12	7	6	-	-	1	-	3	6	1	2	2	-	-	
西東京市	52	26	29	-	-	7	-	2	18	5	15	12	2	2	
瑞穂町	5	2	1	1	-	-	-	-	1	-	-	-	-	-	
日の出町	-	-	-	-	-	-	-	-	-	-	-	-	-	-	
檜原村	1	1	1	-	-	1	-	-	1	-	1	1	-	-	
奥多摩町	1	1	1	-	-	-	-	-	-	1	-	-	-	-	
大島町	1	1	1	-	-	-	-	-	1	1	1	-	-	1	
利島村	1	-	-	-	-	-	-	-	-	-	-	-	-	-	
新島村	2	1	1	-	1	1	-	-	1	1	-	-	-	-	
神津島村	1	1	-	-	-	-	-	-	-	1	-	-	-	-	
三宅村	1	-	-	-	1	-	-	-	-	-	-	-	-	-	
御蔵島村	1	-	1	-	1	1	-	-	-	-	-	-	-	-	
八丈町	1	1	1	-	-	1	-	1	-	1	1	-	-	1	
青ヶ島村	-	-	-	-	-	-	-	-	-	-	-	-	-	-	
小笠原村	2	2	1	-	1	1	-	-	-	1	1	-	-	1	

第 65 表 一般診療所数・実施件数・台数（重複計上）、検査等別

令和2(2020)年10月1日現在

区 分	施設数	総数に 対する割合 (%)	実施件数	1施設当たり 実施件数	保有台数	1施設当たり 保有台数		
一 般 診 療 所 総 数	13,889	100.0	・	・	・	・		
骨 塩 定 量 測 定	2,152	15.5	51,527	23.9	…	・		
気 管 支 内 視 鏡 検 査	16	0.1	1,814	113.4	…	・		
上 部 消 化 管 内 視 鏡 検 査	1,412	10.2	74,490	52.8	…	・		
大 腸 内 視 鏡 検 査	646	4.7	19,984	30.9	…	・		
血 管 連 続 撮 影	11	0.1	700	63.6	…	・		
D S A (再掲)	8	0.1	222	27.8	…	・		
循 環 器 D R (再掲)	4	0.0	478	119.5	…	・		
マ ン モ グ ラ フ ィ ー	252	1.8	53,988	214.2	278	1.1		
R I 検 査 (シ ン チ グ ラ ム)	-	-	-	-	-	-		
S P E C T (再掲)	-	-	-	-	-	-		
P E T	P E T	1	0.0	505	505.0	2	2.0	
	P E T C T	9	0.1	1,683	187.0	14	1.6	
C T	マルチスライス C T	6 4 列 以 上	95	0.7	19,027	200.3	99	1.0
		16列以上64列未満	275	2.0	26,199	95.3	276	1.0
		4列以上16列未満	41	0.3	2,151	52.5	41	1.0
	そ の 他 の C T	4 列 未 満	32	0.2	957	29.9	32	1.0
M R I	3 . 0 テ ス ラ 以 上	44	0.3	19,714	448.0	63	1.4	
	1 . 5 テ ス ラ 以 上 3 . 0 テ ス ラ 未 満	129	0.9	27,430	212.6	137	1.1	
	1 . 5 テ ス ラ 未 満	46	0.3	4,966	108.0	46	1.0	
3 D 画 像 処 理	74	0.5	8,919	120.5	…	・		
冠 動 脈 C T ・ 心 臓 M R I (再掲)	29	0.2	1,384	47.7	…	・		

第 66 表 一般診療所数・台数、歯科設備（重複計上）別

令和2(2020)年10月1日現在

区 分	施設数	総数に 対する割合 (%)	台 数	1施設当たり 保有台数
一 般 診 療 所 総 数	13,889	100.0	・	・
歯 科 診 療 台	259	1.9	671	2.6
ポ ー タ ブ ル 歯 科 ユ ニ ッ ト	59	0.4	…	・





第68表 一般診療所数・実施件数・台数（重複計上）、検査等・区市町村別

(第68表の2)  
令和2(2020)年10月1日現在

C									T									M			R			I			3		冠・(へ)													
マ			ル			チ			ス			ラ			イ			ス			C			T			そ			3			1 3			1			D		動心	
6			1			4			4			の			他			の			C			T			0			5 0			5			画		臓				
4			列			上			列			列			未			C			T			テ			テ			テ			像		脈							
列			以			上			列			未			満			満			満			上			上			上			満			理		掲				
上			満			満			満			満			満			満			満			満			満			満			満			理		掲				
施設数	実施件数	台数	施設数	実施件数	台数	施設数	実施件数	台数	施設数	実施件数	台数	施設数	実施件数	台数	施設数	実施件数	台数	施設数	実施件数	台数	施設数	実施件数	台数	施設数	実施件数	台数	施設数	実施件数	台数	施設数	実施件数	施設数	実施件数	施設数	実施件数							
95	19,027	99	275	26,199	276	41	2,151	41	32	957	32	66	2,072	68	44	19,714	63	129	27,430	137	46	4,966	46	74	8,919	29	1,384															
76	14,896	80	195	19,498	196	31	1,708	31	23	677	23	47	1,501	49	35	15,944	52	94	18,352	101	34	3,295	34	56	8,191	22	1,263															
18	4,118	18	77	6,480	77	9	438	9	6	259	6	18	540	18	9	3,770	11	34	9,003	35	12	1,671	12	17	726	7	121															
-	-	-	-	-	-	-	-	-	2	10	2	1	31	1	-	-	-	-	-	-	-	-	-	-	-	-	-	-														
1	13	1	3	221	3	1	5	1	1	11	1	-	-	-	-	-	1	75	1	-	-	-	-	1	2	-																
12	2,145	13	11	833	11	1	534	1	-	-	-	3	111	3	5	1,782	7	9	1,060	9	2	246	2	6	4,019	3	44															
11	2,653	13	11	941	11	2	26	2	-	-	-	8	454	10	4	3,474	11	7	2,172	9	2	283	2	8	399	5	194															
7	1,418	7	22	2,570	22	3	207	3	3	47	3	6	71	6	5	1,122	5	11	2,014	11	1	19	1	6	19	3	8															
5	611	5	12	2,196	12	2	9	2	1	49	1	2	134	2	1	770	2	9	1,928	10	1	138	1	5	961	2	592															
1	100	1	4	319	4	-	-	-	1	56	1	-	-	-	-	-	-	1	111	1	2	169	2	1	3	1	3															
2	150	3	4	527	4	2	34	2	-	-	-	3	94	3	-	-	-	1	200	1	-	-	-	-	-	-	-															
-	-	-	6	242	6	1	65	1	1	60	1	1	20	1	-	-	-	2	35	2	-	-	-	-	-	-	-															
2	325	2	5	730	6	3	103	3	1	-	1	2	60	2	2	814	3	1	168	1	2	110	2	3	419	1	309															
1	-	1	8	573	8	1	152	1	-	-	-	3	83	3	-	-	-	2	744	2	1	1	1	2	569	-	-															
1	229	1	4	194	4	1	30	1	-	-	-	-	-	-	1	580	2	1	359	1	2	269	2	-	-	-	-															
3	48	3	13	1,291	13	4	144	4	3	41	3	2	33	2	1	12	1	4	516	4	4	346	4	1	17	-	-															
5	417	5	14	878	14	2	68	2	-	-	-	3	69	3	3	839	4	8	766	9	4	633	4	3	228	2	48															
6	2,666	6	8	1,053	8	-	-	-	1	9	1	1	45	1	2	933	2	8	1,764	9	-	-	-	1	200	1	20															
2	535	2	6	202	6	1	77	1	-	-	-	-	-	-	1	900	2	2	431	2	2	127	2	1	10	-	-															
-	-	-	5	610	5	1	25	1	2	78	2	2	52	2	2	949	2	-	-	-	-	-	-	-	1	298	-	-														
6	1,962	6	7	530	7	1	24	1	1	14	1	-	-	-	2	1,323	3	7	1,824	7	1	58	1	3	107	2	14															
2	410	2	6	655	6	1	72	1	2	18	2	-	-	-	3	926	4	4	1,452	6	-	-	-	2	109	1	30															
2	270	2	3	361	3	-	-	-	-	-	-	1	4	1	1	900	2	2	118	2	1	58	1	3	98	-	-															
1	6	1	5	82	5	2	68	2	1	-	1	-	-	-	-	-	-	2	197	2	3	187	3	-	-	-	-															
2	260	2	14	1,386	14	1	43	1	2	138	2	2	115	2	1	400	1	1	105	1	2	198	2	4	252	-	-															
3	254	3	15	923	15	2	27	2	-	-	-	4	85	4	-	-	-	5	872	5	2	299	2	3	24	1	1															
1	64	1	8	1,093	8	-	-	-	-	-	-	1	2	1	-	-	-	5	950	5	2	154	2	1	35	-	-															
1	373	1	4	1,309	4	-	-	-	4	167	4	3	69	3	1	220	1	2	566	2	-	-	-	2	424	-	-															
1	180	1	18	1,527	18	2	32	2	-	-	-	2	17	2	1	100	1	7	1,328	7	4	583	4	1	2	1	2															
2	435	2	7	1,020	7	-	-	-	-	-	-	1	-	1	3	1,165	4	5	1,283	5	-	-	-	2	3	-	-															
-	-	-	7	280	7	-	-	-	-	-	-	3	77	3	-	-	-	1	10	1	-	-	-	1	130	-	-															
1	135	1	3	156	3	1	31	1	-	-	-	-	-	-	-	-	-	3	885	3	1	34	1	2	209	-	-															
-	-	-	1	26	1	-	-	-	-	-	-	-	-	-	-	-	-	-	-	-	-	-	-	-	-	-	-	-														
3	704	3	3	323	3	-	-	-	-	-	-	-	-	-	1	823	2	-	-	-	-	-	-	2	16	1	12															
-	-	-	-	-	-	-	-	-	2	78	2	-	-	-	-	-	-	-	-	-	-	-	-	1	95	1	-	-														
-	-	-	5	349	5	1	52	1	-	-	-	1	50	1	-	-	-	2	440	2	1	145	1	-	-	-	-															
3	600	3	7	523	7	-	-	-	-	-	-	4	185	4	1	530	1	4	1,887	4	1	217	1	2	52	1	22															
2	361	2	5	552	5	-	-	-	-	-	-	1	38	1	1	400	1	1	299	1	-	-	-	1	63	-	-															
-	-	-	2	179	2	-	-	-	-	-	-	-	-	-	-	-	-	-	-	-	-	2	330	2	-	-	-	-														
1	629	1	1	64	1	-	-	-	-	-	-	1	32	1	-	-	-	2	1,394	3	1	67	1	1	50	1	6															
-	-	-	-	-	-	-	-	-	-	-	-	-	-	-	-	-	-	-	-	-	-	-	-	-	-	-	-	-														
-	-	-	1	137	1	-	-	-	-	-	-	-	-	-	-	-	-	-	-	-	-	-	-	-	-	-	-	-														
-	-	-	2	154	2	-	-	-	-	-	-	-	-	-	-	-	-	2	340	2	-	-	-	-	-	-	-	-														
1	55	1	1	9	1	-	-	-	1	33	1	-	-	-	-	-	-	-	-	-	-	-	-	-	-	-	-	-														
-	-	-	-	-	-	1	143	1	-	-	-	-	-	-	-	-	-	-	-	-	-	-	-	-	-	-	-	-														
1	519	1	1	44	1	-	-	-	-	-	-	-	-	-	1	318	1	-	-	-	-	-	-	2	124	1	58															
1	12	1	2	277	2	-	-	-	1	6	1	-	-	-	-	-	-	1	119	1	-	-	-	1	7	1	7															
1	460	1	1	110	1	-	-	-	-	-	-	1	29	1	1	434	1	2	540	2	-	-	-	1	56	-	-															
-	-	-	2	297	2	1	-	1	-	-	-	-	-	-	-	-	-	-	-	-	-	-	-	-	1	14	1	14														
-	-	-	3	263	3	1	125	1	-	-	-	1	45	1	-	-	-	2	253	2	1	200	1	-	-	-	-	-														
-	-	-	-	-	-	-	-	-	-	-	-	2	33	2	-	-	-	-	-	-	-	-	-	-	-	-	-	-														
1	28	1	-	-	-	1	17	1	-	-	-	-	-	-	-	-	-	-	-	-	-	-	-	-	-	-	-	-														
-	-	-	1	29	1	-	-	-	2	142	2	-	-	-	-	-	-	1	81	1	-	-	-	-	-	-	-	-														
-	-	-	4	161	4	1	38	1	-	-	-	1	34	1	-	-	-	1	144	1	-	-	-	-	-	-	-	-														
-	-	-	-	-	-	-	-	-	1	6	1	1	31	1	-	-	-	-	-	-	-	-	-	-	-	-	-	-														
-	-	-	-	-	-	-	-	-	1	4	1	-	-	-	-	-	-	-	-	-	-	-	-	-	-	-	-	-														
-	-	-	-	-	-	-	-	-	-	-	-	-	-	-	-	-	-	-	-	-	-	-	-	-	-	-	-	-	-													
-	-	-	1	136	1	-	-	-	-	-	-	-	-	-	-	-	-	1	75	1	-	-	-	-	-	-	-	-														
1	13	1	-	-	-	-	-	-	-	-	-	-	-	-	-	-	-	-	-	-	-	-	-	-	-	-	-	-														
-	-	-	1	63	1	-	-	-	1	11	1	-	-	-	-	-	-	-	-	-	-	-	-	-	-	-	-	-														
-	-	-	-	-	-	-	-	-	-	-	-	-	-	-	-	-	-	-	-	-	-	-	-	-	-	-	-	-	-													
-	-	-	-	-	-	-	-	-	-	-	-	-	-	-	-	-	-	-	-	-	-	-	-	-	-	-	-	-	-													
-	-	-	1	22	1	1	5	1	-	-	-	-	-	-	-	-	-	-	-	-	-	-	-	1	2	-	-	-														



第69表 一般診療所数・分娩を実施した施設数・15～49歳女子人口10万対  
分娩を実施した施設数・分娩件数、区市町村別

令和2(2020)年10月1日現在

区市町村	一般診療所数	分娩を実施した施設数 (9月中)	15～49歳女子人口10万対 分娩を実施した施設数	分娩件数 (9月中)	(再掲)			
					帝王切開を実施した施設数	帝王切開件数	帝王切開を除く無痛分娩を実施した施設数	帝王切開を除く無痛分娩件数
総数	13,889	56	1.8	2,054	51	286	38	532
区	10,720	33	1.5	1,200	30	162	21	339
市	3,112	23	2.6	854	21	124	17	193
郡	39	-	-	-	-	-	-	-
島	18	-	-	-	-	-	-	-
千代田区	506	-	-	-	-	-	-	-
中央区	658	-	-	-	-	-	-	-
港区	814	1	1.5	56	1	17	1	39
新宿区	663	-	-	-	-	-	-	-
文京区	288	-	-	-	-	-	-	-
台東区	251	-	-	-	-	-	-	-
墨田区	231	-	-	-	-	-	-	-
江東区	419	3	2.5	93	3	13	1	5
品川区	484	-	-	-	-	-	-	-
目黒区	326	1	1.3	67	1	9	-	-
大田区	612	3	1.8	114	3	8	3	41
世田谷区	901	6	2.6	235	4	17	4	144
渋谷区	622	-	-	-	-	-	-	-
中野区	315	1	1.2	39	1	6	1	23
杉並区	511	-	-	-	-	-	-	-
豊島区	471	2	2.8	64	2	14	2	24
北区	285	-	-	-	-	-	-	-
荒川区	187	2	4.1	77	2	11	1	7
板橋区	385	2	1.5	33	1	3	1	11
練馬区	569	1	0.6	39	1	2	-	-
足立区	431	4	2.8	174	4	33	2	5
葛飾区	360	3	3.2	98	3	10	2	25
江戸川区	431	4	2.6	111	4	19	3	15
八王子市	379	2	1.8	67	2	10	2	3
立川市	173	1	2.6	22	1	9	1	9
武蔵野市	214	1	2.9	30	1	4	1	2
三鷹市	142	-	-	-	-	-	-	-
青梅市	88	-	-	-	-	-	-	-
府中市	185	1	1.8	45	1	9	-	-
昭島市	62	1	4.5	38	1	8	1	8
調布市	198	1	1.8	62	1	6	1	32
町田市	333	3	3.5	163	3	22	1	29
小金井市	90	-	-	-	-	-	-	-
小平市	138	2	4.8	78	2	10	2	14
日野市	125	2	5.1	32	1	1	2	15
東村山市	97	-	-	-	-	-	-	-
国分寺市	116	1	3.5	26	1	6	1	4
国立市	87	1	6.2	32	1	3	1	4
福生市	42	-	-	-	-	-	-	-
狛江市	61	1	5.4	10	-	-	-	-
東大和市	51	1	6.0	24	1	4	-	-
清瀬市	46	-	-	-	-	-	-	-
東久留米市	67	1	4.4	35	1	2	-	-
武蔵村山市	27	-	-	-	-	-	-	-
多摩市	112	1	3.4	68	1	13	1	40
稲城市	51	1	5.0	72	1	7	1	30
羽村市	35	1	9.7	7	1	2	1	1
あきる野市	48	1	6.8	43	1	8	1	2
西東京市	145	-	-	-	-	-	-	-
瑞穂町	14	-	-	-	-	-	-	-
日の出町	14	-	-	-	-	-	-	-
檜原村	3	-	-	-	-	-	-	-
奥多摩町	8	-	-	-	-	-	-	-
大島町	3	-	-	-	-	-	-	-
利島村	1	-	-	-	-	-	-	-
新島村	3	-	-	-	-	-	-	-
神津島村	2	-	-	-	-	-	-	-
三宅村	2	-	-	-	-	-	-	-
御蔵島村	1	-	-	-	-	-	-	-
八丈町	2	-	-	-	-	-	-	-
青ヶ島村	1	-	-	-	-	-	-	-
小笠原村	3	-	-	-	-	-	-	-

第70表 一般診療所数、電子カルテの状況・区市町村別

令和2(2020)年10月1日現在

区市町村	総数	電 子 カ ル テ の 状 況												
		診療所全体として電子化している		診療所内の一部で電子化している		今後電子化する予定がある							電子化する予定なし	
		施設数	総数に占める割合(%)	施設数	総数に占める割合(%)	施設数	総数に占める割合(%)	導入予定時期				施設数	総数に占める割合(%)	
								令和2年度	令和3年度	令和4年度	令和5年度以降			
総数	13,889	6,141	44.2	1,533	11.0	620	4.5	89	164	87	272	5,595	40.3	
区部	10,720	4,801	44.8	1,130	10.5	495	4.6	71	131	74	212	4,294	40.1	
市部	3,112	1,327	42.6	392	12.6	119	3.8	15	30	13	60	1,274	40.9	
郡部	39	8	20.5	6	15.4	3	7.7	1	2	-	-	22	56.4	
島部	18	5	27.8	5	27.8	3	16.7	2	1	-	-	5	27.8	
千代田区	506	244	48.2	41	8.1	29	5.7	5	9	6	9	192	37.9	
中央区	658	290	44.1	72	10.9	22	3.3	4	7	3	7	274	41.6	
港区	814	390	47.9	104	12.8	32	3.9	10	7	4	11	288	35.4	
新宿区	663	241	36.3	71	10.7	32	4.8	7	8	1	15	319	48.1	
文京区	288	147	51.0	29	10.1	9	3.1	1	3	-	5	103	35.8	
台東区	251	114	45.4	36	14.3	8	3.2	2	-	-	6	93	37.1	
墨田区	231	108	46.8	30	13.0	9	3.9	2	2	1	3	84	36.4	
江東区	419	207	49.4	44	10.5	21	5.0	4	6	3	7	147	35.1	
品川区	484	257	53.1	55	11.4	18	3.7	4	4	4	6	154	31.8	
目黒区	326	167	51.2	34	10.4	11	3.4	-	3	2	6	114	35.0	
大田区	612	268	43.8	61	10.0	28	4.6	3	6	4	15	255	41.7	
世田谷区	901	429	47.6	101	11.2	34	3.8	4	7	4	19	337	37.4	
渋谷区	622	229	36.8	66	10.6	23	3.7	7	6	-	10	304	48.9	
中野区	315	120	38.1	37	11.7	18	5.7	1	4	3	10	140	44.4	
杉並区	511	244	47.7	54	10.6	27	5.3	2	8	2	15	186	36.4	
豊島区	471	228	48.4	41	8.7	31	6.6	7	9	6	9	171	36.3	
北区	285	115	40.4	21	7.4	15	5.3	2	5	3	5	134	47.0	
荒川区	187	92	49.2	16	8.6	11	5.9	1	3	2	5	68	36.4	
板橋区	385	180	46.8	48	12.5	23	6.0	1	8	5	8	134	34.8	
練馬区	569	254	44.6	45	7.9	29	5.1	-	12	6	11	241	42.4	
足立区	431	187	43.4	42	9.7	25	5.8	1	3	7	14	177	41.1	
葛飾区	360	138	38.3	31	8.6	17	4.7	1	6	2	7	174	48.3	
江戸川区	431	152	35.3	51	11.8	23	5.3	2	5	6	9	205	47.6	
八王子市	379	134	35.4	53	14.0	14	3.7	1	2	1	10	178	47.0	
立川市	173	84	48.6	28	16.2	7	4.0	2	1	1	3	54	31.2	
武蔵野市	214	98	45.8	25	11.7	10	4.7	-	3	-	7	81	37.9	
三鷹市	142	72	50.7	12	8.5	1	0.7	-	-	1	-	57	40.1	
青梅市	88	23	26.1	12	13.6	6	6.8	1	1	-	4	47	53.4	
府中市	185	79	42.7	26	14.1	8	4.3	1	5	-	2	72	38.9	
昭島市	62	23	37.1	6	9.7	4	6.5	2	-	-	2	29	46.8	
調布市	198	84	42.4	26	13.1	4	2.0	-	-	-	4	84	42.4	
町田市	333	140	42.0	50	15.0	13	3.9	1	5	1	5	130	39.0	
小金井市	90	43	47.8	8	8.9	4	4.4	-	2	1	1	35	38.9	
小平市	138	64	46.4	14	10.1	4	2.9	-	1	1	2	56	40.6	
日野市	125	54	43.2	14	11.2	5	4.0	-	2	1	2	52	41.6	
東村山市	97	39	40.2	12	12.4	-	-	-	-	-	-	46	47.4	
国分寺市	116	55	47.4	8	6.9	6	5.2	2	-	-	4	47	40.5	
国立市	87	35	40.2	13	14.9	2	2.3	1	-	-	1	37	42.5	
福生市	42	15	35.7	8	19.0	3	7.1	-	-	-	3	16	38.1	
狛江市	61	24	39.3	5	8.2	4	6.6	-	2	1	1	28	45.9	
東大和市	51	23	45.1	2	3.9	3	5.9	-	2	-	1	23	45.1	
清瀬市	46	19	41.3	4	8.7	5	10.9	3	1	1	-	18	39.1	
東久留米市	67	32	47.8	5	7.5	3	4.5	-	-	2	1	27	40.3	
武蔵村山市	27	13	48.1	5	18.5	-	-	-	-	-	-	9	33.3	
多摩市	112	44	39.3	18	16.1	4	3.6	-	-	1	3	46	41.1	
稲城市	51	28	54.9	6	11.8	-	-	-	-	-	-	17	33.3	
羽村市	35	16	45.7	2	5.7	2	5.7	-	1	-	1	15	42.9	
あきる野市	48	16	33.3	9	18.8	3	6.3	-	1	1	1	20	41.7	
西東京市	145	70	48.3	21	14.5	4	2.8	1	1	-	2	50	34.5	
瑞穂町	14	2	14.3	1	7.1	2	14.3	1	1	-	-	9	64.3	
日の出町	14	5	35.7	2	14.3	-	-	-	-	-	-	7	50.0	
檜原村	3	-	-	2	66.7	1	33.3	-	1	-	-	-	-	
奥多摩町	8	1	12.5	1	12.5	-	-	-	-	-	-	6	75.0	
大島町	3	2	66.7	-	-	-	-	-	-	-	-	1	33.3	
利島村	1	-	-	1	100.0	-	-	-	-	-	-	-	-	
新島村	3	-	-	3	100.0	-	-	-	-	-	-	-	-	
神津島村	2	-	-	-	-	1	50.0	-	1	-	-	1	50.0	
三宅村	2	2	100.0	-	-	-	-	-	-	-	-	-	-	
御蔵島村	1	-	-	-	-	-	-	-	-	-	-	1	100.0	
八丈町	2	1	50.0	-	-	-	-	-	-	-	-	1	50.0	
青ヶ島村	1	-	-	1	100.0	-	-	-	-	-	-	-	-	
小笠原村	3	-	-	-	-	2	66.7	2	-	-	-	1	33.3	

第71表 一般診療所数、遠隔医療システム別

令和2(2020)年10月1日現在

区 分	遠隔画像診断					遠隔病理診断					遠隔在宅診療・療養支援	
	実施施設数	診断依頼を受けた		診断依頼に出した		実施施設数	診断依頼を受けた		診断依頼に出した		実施施設数	患者延数
		施設数	件数	施設数	件数		施設数	件数	施設数	件数		
総 数	267	301	17,205	252	52,260	62	5	7	52	3,879	221	10,321
有 床	19	2	141	20	1,595	2	-	-	2	79	3	26
無 床	248	299	17,064	232	50,665	60	5	7	50	3,800	218	10,295

第72表 一般診療所数、受動喫煙対策別

令和2(2020)年10月1日現在

区 分	総 数	敷 地 内 を 全 面 禁 煙		特 定 屋 外 喫 煙 場 所 を 設 置	
		禁煙にしている	禁煙にしていない	設置している	設置していない
施 設 数	13,889	11,660	760	925	11,495
総数に対する割合(%)	100.0	84.0	5.5	6.7	82.8

注 不詳は除く。



第73表 一般診療所従事者数（常勤換算）、職種・区市町村別

(第73表の2)  
令和2(2020)年10月1日現在

歯 科 技 術 士	診 療 放 射 線 技 師	診 療 エ ッ ク ス 線 技 師	臨 床 検 査 技 師	衛 生 検 査 技 師	臨 床 工 学 技 士	あ ん 摩 マ ッ サ ー ジ 指 圧 師	柔 道 整 復 師	管 理 栄 養 士	栄 養 士	精 神 保 健 福 祉 士	社 会 福 祉 士	介 護 福 祉 士	保 育 士	公 認 心 理 師	そ の 他 の 技 術 員	医 療 社 会 事 業 従 事 者	事 務 員	そ の 他 の 職 員	( 実 人 員 )			
																			保 健 師	助 産 師	看 護 師	准 看 護 師
35.2	1,534.7	175.9	2,244.9	66.4	1,051.4	345.2	756.3	466.3	95.0	318.4	177.1	991.2	108.6	464.3	630.2	203.6	24,464.2	4,497.2	1,954	1,087	25,585	4,925
28.0	1,261.7	137.8	1,888.7	55.0	791.0	264.1	609.8	368.8	70.0	263.0	143.4	780.9	77.7	376.5	518.2	181.0	18,651.0	3,208.5	1,589	736	19,239	3,513
6.2	268.0	37.1	353.2	11.4	259.4	80.1	146.5	96.1	25.0	55.4	33.7	210.3	30.9	87.8	108.4	22.6	5,740.1	1,274.3	354	341	6,189	1,361
-	-	-	-	-	-	-	-	0.4	-	-	-	-	-	-	0.1	-	38.3	4.4	11	6	76	39
1.0	5.0	1.0	3.0	-	1.0	1.0	-	1.0	-	-	-	-	-	-	3.5	-	34.8	10.0	-	4	81	12
7.0	153.8	8.0	220.0	0.3	45.0	2.5	4.3	33.3	3.4	13.6	1.1	-	0.4	44.7	25.5	4.2	1,467.2	154.3	195	3	1,333	80
7.9	159.8	10.8	222.5	1.0	8.8	14.3	13.5	24.8	3.2	25.0	1.0	17.7	2.0	17.7	53.0	15.0	1,419.5	132.2	96	20	1,546	121
6.7	172.1	7.8	273.4	9.9	47.1	0.2	17.0	24.5	8.2	5.8	4.0	3.0	17.5	38.7	70.1	20.0	1,469.0	228.6	170	44	1,739	174
3.1	145.5	17.1	290.0	1.1	62.4	8.8	16.2	23.3	3.4	17.3	2.1	1.1	1.1	34.4	22.9	2.6	1,407.5	167.3	74	9	1,578	151
0.1	29.7	12.2	40.9	2.1	10.8	6.3	9.1	10.7	2.2	0.2	4.1	31.4	3.1	7.5	13.3	2.1	410.9	79.9	44	13	359	44
-	38.5	4.5	80.1	-	24.2	4.4	4.0	25.4	2.0	21.2	15.2	50.8	-	17.2	10.0	8.0	561.1	66.9	40	5	555	117
-	26.4	1.0	25.8	1.0	18.8	6.3	21.2	11.9	1.8	15.4	4.0	17.7	1.0	5.3	5.5	4.0	452.6	71.7	48	9	353	131
-	41.8	6.3	34.5	0.3	29.2	15.9	44.1	8.5	5.7	7.4	10.3	31.0	5.0	6.1	12.3	5.0	663.6	106.7	111	69	702	175
-	50.4	0.6	58.4	7.6	30.0	8.7	15.7	13.2	1.1	7.8	3.0	28.0	5.1	13.4	7.4	1.0	670.7	120.0	106	18	738	162
-	16.1	2.3	21.9	4.6	8.6	6.0	8.0	5.3	1.4	13.6	9.3	58.6	-	3.7	10.3	-	451.9	113.3	18	38	474	60
0.2	29.8	5.1	55.0	6.4	29.8	35.6	30.7	11.9	3.0	20.7	12.0	80.4	5.3	21.4	28.3	15.1	862.0	168.7	87	50	859	210
0.4	44.5	7.0	79.4	1.3	63.2	18.6	98.9	32.8	2.4	19.3	14.0	124.9	7.4	44.1	59.6	12.5	1,415.5	253.5	81	115	1,358	231
1.0	66.2	5.8	160.6	-	19.1	19.0	16.4	10.4	6.5	6.5	8.0	-	0.5	29.8	30.7	2.2	876.5	212.5	97	9	1,159	95
-	20.6	3.8	29.0	-	23.5	14.7	14.0	5.8	2.8	1.2	4.0	94.2	0.5	2.5	1.5	20.0	388.2	106.2	39	9	439	83
-	24.7	4.4	34.1	2.4	24.5	20.8	21.6	12.9	2.2	5.7	12.2	4.5	0.6	7.3	3.5	1.0	798.5	116.4	68	36	783	126
0.1	54.2	3.5	74.3	9.2	33.8	17.6	28.7	14.1	0.6	23.5	4.1	25.2	2.1	25.8	11.9	13.7	947.4	208.3	12	38	988	155
0.4	15.4	4.8	14.5	0.1	25.0	5.8	25.0	13.3	2.2	9.2	11.0	68.9	0.5	4.9	7.9	5.5	411.3	126.4	32	29	457	113
-	20.0	2.0	15.7	3.7	29.6	-	26.0	6.0	1.5	3.0	1.0	25.0	-	2.0	6.7	4.8	328.2	88.7	9	28	308	105
-	26.0	9.4	44.9	-	55.5	5.3	53.8	9.8	2.1	12.3	-	18.0	4.1	5.8	76.8	6.0	600.7	136.6	61	21	582	142
1.1	17.8	8.8	21.8	1.5	67.3	14.3	44.2	17.8	4.4	8.9	10.0	72.0	12.0	16.2	24.5	20.8	794.9	184.0	68	26	960	194
-	43.6	4.7	27.4	2.5	51.1	12.2	26.2	17.4	4.3	13.8	4.0	20.5	3.0	18.3	21.5	2.7	835.5	151.9	66	42	770	330
-	32.9	4.5	37.5	-	45.3	15.3	32.0	14.0	0.2	3.4	4.0	3.0	4.5	5.3	8.0	5.1	679.2	111.7	3	58	546	226
-	31.9	3.4	27.0	-	38.4	11.5	39.2	21.7	5.4	8.2	5.0	5.0	2.0	4.4	7.0	9.7	739.1	102.7	64	47	653	286
-	41.1	4.5	62.9	7.2	41.8	12.8	17.4	16.1	3.6	4.4	9.5	42.3	4.0	8.7	20.1	2.0	720.0	217.4	17	37	793	231
-	54.0	5.0	73.4	-	15.4	9.0	8.0	11.8	1.7	7.5	0.8	17.7	9.7	13.5	3.0	5.0	542.0	43.7	15	10	569	83
2.0	12.5	1.1	16.5	-	18.8	6.9	3.0	5.6	0.2	2.5	-	2.0	1.0	9.8	11.2	-	386.2	58.8	30	14	335	59
0.2	7.8	2.8	10.2	-	5.0	3.0	4.8	4.9	-	1.6	0.8	-	-	0.4	1.0	-	218.2	31.6	20	8	204	34
-	6.4	0.1	9.9	-	16.2	0.4	7.0	1.8	-	1.0	1.2	-	-	-	2.0	1.0	184.7	45.7	25	1	196	59
1.0	27.3	3.0	31.9	-	21.9	1.0	2.6	6.2	0.5	5.4	0.9	-	0.7	5.1	0.3	0.1	298.3	46.0	35	27	395	112
-	4.7	2.6	4.8	-	-	-	5.0	2.4	1.6	4.0	4.0	2.0	0.6	2.4	1.0	-	122.6	28.2	16	29	115	35
-	11.9	3.0	5.5	-	6.0	3.0	4.4	7.4	3.0	2.9	-	49.1	7.5	3.3	7.8	3.5	314.5	79.0	29	29	302	57
-	27.5	2.6	21.8	1.2	11.0	6.1	16.0	3.3	3.1	5.4	0.9	3.0	-	10.9	12.4	-	638.8	159.6	35	43	633	107
-	10.6	2.0	20.5	-	7.0	1.0	6.0	4.0	-	-	-	1.0	-	1.4	3.4	-	157.9	23.7	7	1	151	19
1.0	3.5	1.0	11.8	1.1	8.8	1.0	4.8	2.2	3.4	1.0	1.0	19.2	-	1.0	4.6	-	249.3	49.0	37	36	221	48
-	8.4	2.0	12.2	0.3	13.0	2.2	3.0	0.6	2.2	1.0	1.4	2.0	-	1.2	3.0	0.1	223.7	67.2	12	5	253	56
-	1.6	0.4	9.7	-	8.6	0.4	-	2.5	-	3.0	1.6	2.0	-	8.0	-	3.3	127.9	36.1	-	1	184	51
-	1.4	1.2	6.1	0.5	9.9	7.6	3.0	1.1	0.2	4.8	0.6	-	-	6.0	6.7	2.6	177.1	50.1	7	27	229	40
-	7.2	-	2.5	-	3.0	-	-	3.4	-	-	1.0	-	-	-	3.0	-	121.5	18.4	8	14	137	18
2.0	0.5	-	3.1	-	6.0	-	0.5	2.4	0.3	1.0	-	-	-	2.5	-	-	57.9	15.7	-	-	94	31
-	1.0	-	2.7	1.0	4.0	7.3	6.0	2.1	0.4	2.0	2.0	-	-	2.0	-	2.0	78.0	16.4	8	7	95	19
-	4.2	-	10.3	-	6.9	-	3.4	2.1	0.3	0.3	1.0	1.0	0.1	1.3	-	-	100.2	34.2	26	3	157	32
-	0.7	1.0	5.1	-	13.1	1.5	11.0	2.2	1.3	2.6	1.0	2.1	0.1	2.0	-	-	88.8	21.6	1	-	114	34
-	5.1	-	2.5	-	6.4	-	4.0	4.4	-	3.0	-	3.0	-	1.0	-	-	119.5	35.5	13	6	113	28
-	6.1	-	3.1	-	-	1.0	6.0	0.3	-	-	-	-	-	-	-	-	59.2	20.3	-	-	65	17
-	13.8	4.4	14.0	-	23.4	-	4.1	3.4	0.2	4.0	1.0	6.2	-	6.2	1.0	-	278.5	42.0	8	9	300	44
-	2.4	-	6.1	0.1	5.0	2.0	2.0	0.4	0.8	-	-	1.0	0.2	0.2	4.0	-	109.4	15.8	3	14	101	17
-	3.6	-	0.4	-	5.9	4.0	8.0	0.1	-	-	-	1.0	-	0.3	5.5	-	72.2	6.5	1	7	86	32
-	-	0.4	2.9	-	2.3	0.4	-	1.1	-	-	-	2.0	-	-	5.4	-	62.4	8.3	-	13	96	43
-	4.7	-	3.3	-	-	9.5	16.5	4.3	2.2	1.0	1.0	57.7	6.0	1.6	13.0	3.0	231.3	103.5	1	-	251	55
-	-	-	-	-	-	-	-	0.3	-	-	-	-	-	-	0.1	-	22.3	1.4	9	4	30	21
-	-	-	-	-	-	-	-	0.1	-	-	-	-	-	-	-	-	8.0	-	2	2	32	7
-	-	-	-	-	-	-	-	-	-	-	-	-	-	-	-	-	-	-	-	-	4	5
-	-	-	-	-	-	-	-	-	-	-	-	-	-	-	-	-	8.0	3.0	-	-	10	6
-	2.0	-	-	-	-	-	-	-	-	-	-	-	-	-	-	-	14.8	-	-	1	29	3
-	-	-	-	-	-	-	-	-	-	-	-	-	-	-	-	-	1.0	-	-	-	2	-
-	1.0	-	1.0	-	-	-	-	-	-	-	-	-	-	-	-	-	3.0	6.0	-	-	10	1
-	-	1.0	-	-	-	1.0	-	-	-	-	-	-	-	-	-	-	3.0	-	-	-	6	1
-	1.0	-	1.0	-	1.0	-	-	-	-	-	-	-	-	-	-	-	6.0	-	-	1	11	3
-	-	-	-	-	-	-	-	-	-	-	-	-	-	-	-	-	1.0	-	-	-	2	-
-	-	-	-	-	-	-	-	-	-	-	-	-	-	-	-	-	2.0	1.0	-	-	7	1
-	-	-	-	-	-	-	-	-	-	-	-	-	-	-	-	-	-	-	-	-	1	-
1.0	1.0	-	1.0	-	-	-	-	1.0	-	-	-	-										

第74表 一般診療所従事者数（常勤換算）・割合・1施設当たりの  
従事者数、職種別

令和2(2020)年10月1日現在

職 種	従事者数	割合(%)	1施設当たり 従事者数
総 数	92,303.2	100.0	6.6
医 師	22,276.7	24.1	1.6
常 勤	14,965	16.2	1.1
非 常 勤	7,311.7	7.9	0.5
歯 科 医 師	461.7	0.5	0.0
常 勤	253	0.3	0.0
非 常 勤	208.7	0.2	0.0
薬 劑 師	572.9	0.6	0.0
保 健 師	1,725.3	1.9	0.1
助 産 師	779.9	0.8	0.1
看 護 師	18,911.9	20.5	1.4
准 看 護 師	3,734.7	4.0	0.3
看 護 業 務 補 助 者	2,146.6	2.3	0.2
理 学 療 法 士	1,515.9	1.6	0.1
作 業 療 法 士	262.1	0.3	0.0
視 能 訓 練 士	783.7	0.8	0.1
言 語 聴 覚 士	108.0	0.1	0.0
義 肢 装 具 士	3.7	0.0	0.0
歯 科 衛 生 士	394.0	0.4	0.0
歯 科 技 工 士	35.2	0.0	0.0
診 療 放 射 線 技 師	1,534.7	1.7	0.1
診 療 エ ッ ク ス 線 技 師	175.9	0.2	0.0
臨 床 検 査 技 師	2,244.9	2.4	0.2
衛 生 検 査 技 師	66.4	0.1	0.0
臨 床 工 学 技 士	1,051.4	1.1	0.1
あ ん 摩 マ ッ サ ー ジ 指 圧 師	345.2	0.4	0.0
柔 道 整 復 師	756.3	0.8	0.1
管 理 栄 養 士	466.3	0.5	0.0
栄 養 士	95.0	0.1	0.0
精 神 保 健 福 祉 士	318.4	0.3	0.0
社 会 福 祉 士	177.1	0.2	0.0
介 護 福 祉 士	991.2	1.1	0.1
保 育 士	108.6	0.1	0.0
公 認 心 理 師	464.3	0.5	0.0
そ の 他 の 技 術 員	630.2	0.7	0.0
医 療 社 会 事 業 従 事 者	203.6	0.2	0.0
事 務 職 員	24,464.2	26.5	1.8
そ の 他 の 職 員	4,497.2	4.9	0.3
( 実 人 員 )			
保 健 師	1,954	2.1	0.1
助 産 師	1,087	1.2	0.1
看 護 師	25,585	27.7	1.8
准 看 護 師	4,925	5.3	0.4

注 医師及び歯科医師の「常勤」は、実人員である。

第75表 歯科診療所数・割合・人口10万対歯科診療所数・  
1施設当たりの人口・接近度、地域別

令和2(2020)年10月1日現在

地 域	総 数	割合(%)	人口10万対 歯科診療所数	1施設当たりの 人口	歯科診療所の 接近度(m)
総 数	10,642	100.0	75.8	1,320.0	488
区 部	8,283	77.8	85.1	1,175.1	296
市 部	2,326	21.9	54.9	1,820.5	624
郡 部	19	0.2	34.2	2,919.8	4,779
島 部	14	0.1	57.2	1,747.2	5,792

第76表 歯科診療所数、診療科目（重複計上）別

令和2(2020)年10月1日現在

区 分	施 設 数	総数に対する割合(%)
歯 科 診 療 所 総 数	10,642	100.0
歯 科	10,317	96.9
矯 正 歯 科	4,986	46.9
小 児 歯 科	6,966	65.5
歯 科 口 腔 外 科	5,621	52.8

第77表 歯科診療所数・病床数、診療科目（重複計上）・区市町村別

令和2(2020)年10月1日現在

区市町村	歯科診療所数	歯科	矯正歯科	小児歯科	歯科口腔外科	(再掲)	病床数
						有診療所数	
総数	10,642	10,317	4,986	6,966	5,621	1	3
市区部	8,283	8,033	3,983	5,331	4,511	1	3
市部	2,326	2,251	996	1,614	1,098	-	-
郡部	19	19	5	14	4	-	-
島部	14	14	2	7	8	-	-
千代田区	332	316	154	152	184	-	-
中央区	455	435	210	206	254	-	-
港区	582	549	309	302	318	-	-
新宿区	426	411	206	245	231	-	-
文京区	253	240	132	157	136	-	-
台東区	236	234	97	146	121	-	-
墨田区	195	194	87	137	112	-	-
江東区	306	299	151	216	172	-	-
品川区	347	336	174	243	188	-	-
目黒区	280	267	156	196	163	-	-
大田区	539	532	241	383	302	1	3
世田谷区	752	726	369	512	415	-	-
渋谷区	426	401	225	218	213	-	-
中野区	248	243	123	171	135	-	-
杉並区	425	418	204	285	228	-	-
豊島区	312	299	153	199	171	-	-
北区	236	230	111	158	109	-	-
荒川区	130	129	73	103	75	-	-
板橋区	343	336	136	231	191	-	-
練馬区	451	444	205	335	244	-	-
足立区	373	368	177	276	195	-	-
葛飾区	274	270	109	188	140	-	-
江戸川区	362	356	181	272	214	-	-
八王子市	288	279	110	189	124	-	-
立川市	123	118	52	76	52	-	-
武蔵野市	151	139	61	81	69	-	-
三鷹市	101	95	44	73	52	-	-
青府市	64	63	22	47	25	-	-
昭和中島市	153	149	64	106	75	-	-
調布市	61	60	27	43	27	-	-
町田布田市	155	152	78	109	80	-	-
小金井市	232	224	106	166	124	-	-
小平市	70	69	34	53	36	-	-
日野市	96	93	41	73	44	-	-
東国分寺市	91	88	35	69	40	-	-
国分寺市	68	68	25	48	31	-	-
国立市	77	73	35	55	42	-	-
福生市	69	65	33	50	42	-	-
狛江市	32	32	8	19	11	-	-
大和町	39	38	14	29	26	-	-
東清和町	45	44	18	36	23	-	-
久蔵村	36	36	14	29	21	-	-
武蔵米山町	56	55	21	36	21	-	-
多摩摩城町	25	25	11	18	8	-	-
稲羽村	65	61	36	43	31	-	-
あきる野市	43	42	27	34	17	-	-
西武町	32	32	10	20	11	-	-
西武町	36	36	17	27	9	-	-
西武町	118	115	53	85	57	-	-
瑞穂町	11	11	3	9	2	-	-
日原町	6	6	1	4	2	-	-
檜奥町	-	-	-	-	-	-	-
多摩町	2	2	1	1	-	-	-
大島町	5	5	-	2	2	-	-
新島村	-	-	-	-	-	-	-
神津島村	-	-	-	-	-	-	-
三宅島村	1	1	-	-	1	-	-
八丈町	-	-	-	-	-	-	-
青ヶ島町	7	7	2	4	4	-	-
小笠原村	-	-	-	-	-	-	-
小笠原村	1	1	-	1	1	-	-



第78表 歯科診療所数、開設者・区市町村別

(第78表の1)

区市町村	総数	厚生労働省	国立病院機構	国立大学法人	労働者健康安全機構	医療研究センター	地域医療機能推進機構	その他	東京都	市町村	地方独立行政法人	日赤	済生会	北海道社会事業協会
総数	10,642	-	-	-	-	-	-	1	1	9	-	-	-	-
市区部	8,283	-	-	-	-	-	-	1	1	4	-	-	-	-
市部	2,326	-	-	-	-	-	-	-	-	4	-	-	-	-
郡部	19	-	-	-	-	-	-	-	-	-	-	-	-	-
島部	14	-	-	-	-	-	-	-	-	1	-	-	-	-
千代田区	332	-	-	-	-	-	-	1	-	-	-	-	-	-
中央区	455	-	-	-	-	-	-	-	-	-	-	-	-	-
港区	582	-	-	-	-	-	-	-	-	-	-	-	-	-
新宿区	426	-	-	-	-	-	-	-	1	-	-	-	-	-
文京区	253	-	-	-	-	-	-	-	-	-	-	-	-	-
台東区	236	-	-	-	-	-	-	-	-	-	-	-	-	-
墨田区	195	-	-	-	-	-	-	-	-	1	-	-	-	-
江東区	306	-	-	-	-	-	-	-	-	-	-	-	-	-
品川区	347	-	-	-	-	-	-	-	-	-	-	-	-	-
目黒区	280	-	-	-	-	-	-	-	-	-	-	-	-	-
大田区	539	-	-	-	-	-	-	-	-	3	-	-	-	-
世田谷区	752	-	-	-	-	-	-	-	-	-	-	-	-	-
渋谷区	426	-	-	-	-	-	-	-	-	-	-	-	-	-
中野区	248	-	-	-	-	-	-	-	-	-	-	-	-	-
杉並区	425	-	-	-	-	-	-	-	-	-	-	-	-	-
豊島区	312	-	-	-	-	-	-	-	-	-	-	-	-	-
北区	236	-	-	-	-	-	-	-	-	-	-	-	-	-
板橋区	130	-	-	-	-	-	-	-	-	-	-	-	-	-
練馬区	343	-	-	-	-	-	-	-	-	-	-	-	-	-
足立区	451	-	-	-	-	-	-	-	-	-	-	-	-	-
葛飾区	373	-	-	-	-	-	-	-	-	-	-	-	-	-
江戸川区	274	-	-	-	-	-	-	-	-	-	-	-	-	-
江戸川区	362	-	-	-	-	-	-	-	-	-	-	-	-	-
八王子市	288	-	-	-	-	-	-	-	-	-	-	-	-	-
立川市	123	-	-	-	-	-	-	-	-	1	-	-	-	-
武蔵野市	151	-	-	-	-	-	-	-	-	-	-	-	-	-
三鷹市	101	-	-	-	-	-	-	-	-	-	-	-	-	-
青梅市	64	-	-	-	-	-	-	-	-	-	-	-	-	-
府中市	153	-	-	-	-	-	-	-	-	-	-	-	-	-
昭島市	61	-	-	-	-	-	-	-	-	-	-	-	-	-
調布市	155	-	-	-	-	-	-	-	-	1	-	-	-	-
町田市	232	-	-	-	-	-	-	-	-	1	-	-	-	-
小金井市	70	-	-	-	-	-	-	-	-	-	-	-	-	-
小平市	96	-	-	-	-	-	-	-	-	-	-	-	-	-
小日野市	91	-	-	-	-	-	-	-	-	-	-	-	-	-
東村山市	68	-	-	-	-	-	-	-	-	-	-	-	-	-
国分寺市	77	-	-	-	-	-	-	-	-	-	-	-	-	-
国立市	69	-	-	-	-	-	-	-	-	1	-	-	-	-
福生市	32	-	-	-	-	-	-	-	-	-	-	-	-	-
狛江市	39	-	-	-	-	-	-	-	-	-	-	-	-	-
東大和市	45	-	-	-	-	-	-	-	-	-	-	-	-	-
清瀬市	36	-	-	-	-	-	-	-	-	-	-	-	-	-
東久留米市	56	-	-	-	-	-	-	-	-	-	-	-	-	-
武蔵村山市	25	-	-	-	-	-	-	-	-	-	-	-	-	-
多摩市	65	-	-	-	-	-	-	-	-	-	-	-	-	-
稲城市	43	-	-	-	-	-	-	-	-	-	-	-	-	-
羽村市	32	-	-	-	-	-	-	-	-	-	-	-	-	-
あきる野市	36	-	-	-	-	-	-	-	-	-	-	-	-	-
西東京市	118	-	-	-	-	-	-	-	-	-	-	-	-	-
瑞穂町	11	-	-	-	-	-	-	-	-	-	-	-	-	-
日出村	6	-	-	-	-	-	-	-	-	-	-	-	-	-
檜原村	-	-	-	-	-	-	-	-	-	-	-	-	-	-
奥多摩町	2	-	-	-	-	-	-	-	-	-	-	-	-	-
大島町	5	-	-	-	-	-	-	-	-	-	-	-	-	-
利島村	-	-	-	-	-	-	-	-	-	-	-	-	-	-
新島村	-	-	-	-	-	-	-	-	-	-	-	-	-	-
神津島村	-	-	-	-	-	-	-	-	-	-	-	-	-	-
三宅島村	1	-	-	-	-	-	-	-	-	1	-	-	-	-
御蔵島村	-	-	-	-	-	-	-	-	-	-	-	-	-	-
八丈島町	7	-	-	-	-	-	-	-	-	-	-	-	-	-
青ヶ島村	-	-	-	-	-	-	-	-	-	-	-	-	-	-
小笠原村	1	-	-	-	-	-	-	-	-	-	-	-	-	-

第78表 歯科診療所数、開設者・区市町村別

(第78表の2)  
令和2(2020)年10月1日現在

厚生連	国民健康保険連合会	健康保険組合及び会	経済の組合及び会	国民健康保険組合	公益法人	医療法人	私立学校法人	社会福祉法人	医療衛生協	会社	その他法人	個人
-	-	2	2	-	28	2,705	4	10	5	7	15	7,853
-	-	2	2	-	23	2,135	4	10	3	7	12	6,079
-	-	-	-	-	5	561	-	-	2	-	3	1,751
-	-	-	-	-	-	7	-	-	-	-	-	12
-	-	-	-	-	-	2	-	-	-	-	-	11
-	-	-	2	-	-	120	-	1	-	1	2	205
-	-	1	-	-	1	153	-	-	-	3	2	295
-	-	-	-	-	1	194	-	-	-	1	1	385
-	-	-	-	-	-	134	-	-	-	1	-	290
-	-	-	-	-	-	49	-	-	1	-	1	202
-	-	-	-	-	1	51	-	-	1	-	1	182
-	-	-	-	-	-	36	-	-	-	-	-	158
-	-	-	-	-	-	80	-	-	-	-	-	226
-	-	-	-	-	2	82	-	-	-	-	1	262
-	-	-	-	-	1	73	-	1	-	-	-	205
-	-	-	-	-	2	99	1	3	-	-	-	431
-	-	-	-	-	2	177	1	3	-	-	-	569
-	-	1	-	-	1	137	1	-	-	-	-	286
-	-	-	-	-	-	45	-	-	-	-	1	202
-	-	-	-	-	-	93	-	-	-	-	1	331
-	-	-	-	-	1	79	-	1	-	-	-	231
-	-	-	-	-	3	53	-	-	1	-	-	179
-	-	-	-	-	-	37	1	-	-	-	-	92
-	-	-	-	-	2	78	-	-	-	1	1	261
-	-	-	-	-	-	94	-	-	-	-	1	356
-	-	-	-	-	2	111	-	-	-	-	-	260
-	-	-	-	-	2	64	-	1	-	-	-	207
-	-	-	-	-	2	96	-	-	-	-	-	264
-	-	-	-	-	1	82	-	-	-	-	1	204
-	-	-	-	-	-	33	-	-	-	-	-	89
-	-	-	-	-	-	34	-	-	-	-	-	117
-	-	-	-	-	-	20	-	-	-	-	-	81
-	-	-	-	-	-	12	-	-	-	-	-	52
-	-	-	-	-	1	30	-	-	-	-	-	122
-	-	-	-	-	-	16	-	-	-	-	-	45
-	-	-	-	-	-	45	-	-	-	-	-	109
-	-	-	-	-	-	72	-	-	-	-	-	159
-	-	-	-	-	-	18	-	-	-	-	-	52
-	-	-	-	-	-	13	-	-	1	-	-	82
-	-	-	-	-	1	12	-	-	-	-	-	78
-	-	-	-	-	-	21	-	-	-	-	-	47
-	-	-	-	-	-	18	-	-	-	-	-	59
-	-	-	-	-	1	15	-	-	-	-	-	52
-	-	-	-	-	-	1	-	-	-	-	-	31
-	-	-	-	-	-	6	-	-	-	-	1	32
-	-	-	-	-	-	11	-	-	-	-	-	34
-	-	-	-	-	-	7	-	-	-	-	-	29
-	-	-	-	-	-	5	-	-	-	-	1	50
-	-	-	-	-	-	4	-	-	-	-	-	21
-	-	-	-	-	1	24	-	-	-	-	-	40
-	-	-	-	-	-	13	-	-	-	-	-	30
-	-	-	-	-	-	12	-	-	-	-	-	20
-	-	-	-	-	-	9	-	-	-	-	-	27
-	-	-	-	-	-	28	-	-	1	-	-	89
-	-	-	-	-	-	3	-	-	-	-	-	8
-	-	-	-	-	-	2	-	-	-	-	-	4
-	-	-	-	-	-	-	-	-	-	-	-	-
-	-	-	-	-	-	2	-	-	-	-	-	-
-	-	-	-	-	-	-	-	-	-	-	-	5
-	-	-	-	-	-	-	-	-	-	-	-	-
-	-	-	-	-	-	-	-	-	-	-	-	-
-	-	-	-	-	-	-	-	-	-	-	-	-
-	-	-	-	-	-	2	-	-	-	-	-	5
-	-	-	-	-	-	-	-	-	-	-	-	-
-	-	-	-	-	-	-	-	-	-	-	-	1

第79表 歯科診療所数、保健事業（重複計上）別

令和2(2020)年10月1日現在

区 分	施 設 数	総数に対する割合(%)
歯 科 診 療 所 総 数	10,642	100.0
保 健 事 業 実 施 施 設 数	6,896	64.8
保 健 相 談 ・ 指 導	5,020	47.2
予 防 処 置	4,738	44.5
自 治 体 の 委 託 検 診	3,169	29.8
事 業 所 等 の 委 託 検 診	463	4.4

第80表 歯科診療所数、外来処方状況別

令和2(2020)年10月1日現在

区 分	施 設 数	総数に対する割合(%)
歯 科 診 療 所 総 数	10,642	100.0
院 内 処 方 の み	5,129	48.2
院 外 処 方 の み	1,721	16.2
院 内 外 処 方	1,785	16.8

第81表 歯科診療所数、在宅医療サービス（重複計上）別

令和2(2020)年10月1日現在

区 分	施設数	総数に 対する割合 (%)
歯 科 診 療 所 総 数	10,642	100.0
(医療保険等による在宅サービス)	2,618	24.6
訪問診療(居宅)	1,241	11.7
訪問診療(病院・診療所)	212	2.0
訪問診療(介護施設等)	731	6.9
訪問歯科衛生指導	466	4.4
(介護保険による在宅サービス)	1,296	12.2
居宅療養管理指導(歯科医師による)	769	7.2
居宅療養管理指導(歯科衛生士等による)	576	5.4
介護予防居宅療養管理指導(歯科医師による)	270	2.5
介護予防居宅療養管理指導(歯科衛生士等による)	241	2.3
介護保険の施設サービス(口腔関連)を提供(介護予防サービスを含む)	46	0.4
介護保険の通所サービス(口腔関連)を提供(介護予防サービスを含む)	5	0.0



第83表 歯科診療所数・台数、歯科設備（重複計上）別

令和2(2020)年10月1日現在

区 分	施設数	総数に対する 割合(%)	保有台数	1施設当たり 保有台数
歯 科 診 療 所 総 数	10,642	100.0	・	・
歯 科 診 療 台	9,490	89.2	30,224	3.2
デンタル・パノラマX線装置	9,085	85.4	…	・
歯 科 用 C T 装 置	2,780	26.1	…	・
手 術 用 顕 微 鏡	1,467	13.8	…	・
滅菌機器(オートクレーブ等)	9,373	88.1	…	・
ポータブル歯科ユニット	1,008	9.5	…	・

第84表 歯科診療所数・台数、歯科設備（重複計上）・区市町村別

令和2(2020)年10月1日現在

区市町村	歯科診療台		デ ン タル 線 ・ パ ノ ラ マ 置	歯 科 用 C T 装 置	手 術 用 顕 微 鏡	滅 菌 機 等 （ オ ー ト ク レ ー プ 器 ）	ボ ー ド ・ タ ブ レ ット
	施設数	台数					
総数	9,490	30,224	9,085	2,780	1,467	9,373	1,008
市区部	7,318	22,836	6,995	2,211	1,215	7,226	692
市部	2,140	7,296	2,060	568	252	2,115	314
郡部	19	57	18	-	-	19	1
島部	13	35	12	1	-	13	1
千代田区	296	988	279	102	68	293	15
中央区	373	1,184	354	156	103	369	25
港区	484	1,550	465	186	115	478	38
新宿区	324	1,066	308	108	64	316	22
文京区	218	598	210	52	32	217	26
台東区	233	671	218	70	34	231	27
墨田区	183	548	172	53	32	181	16
江川区	285	954	278	98	46	284	24
品川区	342	1,050	332	110	58	339	34
目黒区	246	690	234	78	44	243	20
大田区	464	1,361	448	118	52	460	52
世田谷区	629	1,904	602	206	109	618	57
渋谷区	320	1,020	299	120	71	317	18
中野区	241	742	228	57	33	240	19
杉並区	404	1,200	382	104	58	399	39
豊島区	300	957	279	88	57	295	25
北区	226	695	215	50	27	222	29
荒川区	127	401	124	38	19	125	14
板橋区	324	1,022	311	78	31	319	32
練馬区	412	1,285	406	117	57	410	47
足立区	357	1,183	345	86	44	352	49
葛飾区	236	746	223	64	26	232	31
江戸川区	294	1,021	283	72	35	286	33
八王子市	267	949	255	64	30	263	36
立川市	122	479	115	40	20	121	29
武蔵野市	130	391	129	44	25	128	21
三鷹市	86	277	82	26	14	85	5
青森市	63	201	58	9	3	61	9
府中市	139	441	134	25	11	139	13
昭島市	59	209	58	17	7	60	8
調布市	138	453	133	47	22	139	27
町田市	202	690	198	59	28	198	35
小金井市	63	224	62	19	11	63	9
小平市	88	281	82	21	6	88	9
日野市	85	283	83	15	4	82	17
東国分寺市	62	220	61	13	2	61	6
国分寺市	71	240	68	24	10	70	10
国立市	68	211	63	18	7	66	10
福生市	32	96	30	3	1	32	2
狛江市	36	102	33	6	7	35	3
大和市	45	160	44	18	4	45	5
清瀬市	33	104	30	10	4	32	8
東武蔵野市	49	152	49	7	1	49	7
武蔵村山市	25	91	24	5	-	25	4
多摩市	64	261	62	22	11	63	11
稲城市	42	162	40	14	6	40	5
羽村市	31	135	29	7	4	31	5
あきる野市	35	135	33	9	5	35	5
西東京市	105	349	105	26	9	104	15
瑞穂町	11	36	10	-	-	11	-
日野町	6	18	6	-	-	6	1
檜原町	-	-	-	-	-	-	-
奥多摩町	2	3	2	-	-	2	-
大島町	4	11	4	1	-	4	1
利根町	-	-	-	-	-	-	-
新島村	-	-	-	-	-	-	-
神津島村	-	-	-	-	-	-	-
三宅島村	1	3	1	-	-	1	-
御蔵島町	-	-	-	-	-	-	-
八丈町	7	19	6	-	-	7	-
青ヶ島村	-	-	-	-	-	-	-
小笠原村	1	2	1	-	-	1	-

第 85 表 歯科診療所数、電子カルテの状況別

令和2(2020)年10月1日現在

区 分	施 設 数	総数に対する割合(%)
歯 科 診 療 所 総 数	10,642	100.0
電 子 化 し て い る	4,605	43.3
今 後 電 子 化 す る 予 定 が あ る	1,086	10.2
令 和 2 年 度	51	0.5
令 和 3 年 度	353	3.3
令 和 4 年 度	188	1.8
令 和 5 年 度 以 降	493	4.6
電 子 化 す る 予 定 な し	4,951	46.5

第 86 表 歯科診療所数、受動喫煙対策別

令和2(2020)年10月1日現在

区 分	総 数	敷 地 内 を 全 面 禁 煙		特 定 屋 外 喫 煙 場 所 を 設 置	
		禁 煙 に し て い る	禁 煙 に し て い な い	設 置 し て い る	設 置 し て い な い
施 設 数	10,642	9,215	288	351	9,152
総数に対する割合(%)	100.0	86.6	2.7	3.3	86.0

注 不詳を除く。



第 87 表 歯科診療所従事者数（常勤換算）、職種・区市町村別

(第87表の1)

区市町村	従事者数	歯科医師			医師			薬剤師	歯科衛生士		
		総数	常勤	非常勤	総数	常勤	非常勤		総数	常勤	非常勤
総数	45,968.3	16,263.4	12,789	3,474.4	23.2	1	22.2	40.4	14,305.3	10,621	3,684.3
市区部	34,295.0	12,498.4	9,796	2,702.4	18.1	-	18.1	28.0	10,803.0	8,198	2,605.0
市部	11,507.5	3,709.3	2,954	755.3	5.1	1	4.1	12.4	3,455.8	2,386	1,069.8
郡部	104.9	40.7	26	14.7	-	-	-	-	32.0	28	4.0
島部	60.9	15.0	13	2.0	-	-	-	-	14.5	9	5.5
千代田区	1,442.2	533.0	429	104.0	0.3	-	0.3	-	555.9	463	92.9
中央区	1,887.5	701.4	507	194.4	-	-	-	-	663.9	524	139.9
港区	2,384.6	871.5	694	177.5	1.2	-	1.2	1.5	854.2	675	179.2
新宿区	1,602.1	629.6	486	143.6	-	-	-	0.7	510.6	418	92.6
文京区	871.4	336.6	259	77.6	-	-	-	1.0	250.2	181	69.2
台東区	928.8	378.0	292	86.0	-	-	-	3.1	315.5	242	73.5
墨田区	760.1	284.9	226	58.9	-	-	-	1.0	225.2	170	55.2
江東区	1,324.3	461.9	364	97.9	-	-	-	1.4	414.8	326	88.8
品川区	1,611.2	604.3	449	155.3	5.0	-	5.0	0.4	501.1	378	123.1
目黒区	1,085.6	424.4	321	103.4	-	-	-	1.0	310.6	228	82.6
大田区	2,008.4	746.9	590	156.9	1.3	-	1.3	4.5	607.4	436	171.4
世田谷区	2,901.6	1,046.3	836	210.3	1.1	-	1.1	3.5	880.8	671	209.8
渋谷区	1,602.7	596.3	452	144.3	1.1	-	1.1	-	595.6	460	135.6
中野区	1,083.1	414.7	309	105.7	-	-	-	0.2	338.2	242	96.2
杉並区	1,912.2	683.5	537	146.5	0.8	-	0.8	3.0	549.2	408	141.2
豊島区	1,465.8	528.0	412	116.0	-	-	-	-	484.3	373	111.3
北区	1,061.5	354.9	284	70.9	2.0	-	2.0	1.0	324.6	249	75.6
荒川区	622.0	221.8	172	49.8	-	-	-	-	185.9	134	51.9
板橋区	1,507.9	530.1	418	112.1	1.0	-	1.0	1.0	457.6	331	126.6
練馬区	1,852.0	646.8	539	107.8	1.5	-	1.5	0.7	540.0	406	134.0
足立区	1,752.6	601.1	489	112.1	-	-	-	2.0	491.9	350	141.9
葛飾区	1,110.8	372.2	317	55.2	2.8	-	2.8	1.0	304.3	220	84.3
江戸川区	1,516.6	530.2	414	116.2	-	-	-	1.0	441.2	313	128.2
八王子市	1,492.7	478.8	400	78.8	0.8	-	0.8	-	416.4	291	125.4
立川市	799.4	258.9	205	53.9	-	-	-	0.1	300.7	214	86.7
武蔵野市	661.2	232.1	182	50.1	-	-	-	-	229.3	177	52.3
三鷹市	397.0	136.6	113	23.6	-	-	-	-	111.5	89	22.5
青梅市	301.2	96.2	83	13.2	1.0	1	-	-	74.3	49	25.3
府中市	621.7	226.2	188	38.2	1.0	-	1.0	-	167.3	109	58.3
昭島市	334.6	111.8	82	29.8	-	-	-	-	103.4	75	28.4
調布市	769.5	235.7	186	49.7	-	-	-	-	229.3	183	46.3
町田市	1,159.3	369.3	275	94.3	-	-	-	0.1	347.1	218	129.1
小金井市	345.6	106.0	86	20.0	-	-	-	1.0	106.6	86	20.6
小平市	448.5	137.8	113	24.8	1.0	-	1.0	1.0	137.6	89	48.6
日野市	378.3	112.0	96	16.0	-	-	-	-	128.6	89	39.6
東村山市	350.3	110.2	85	25.2	-	-	-	-	93.4	58	35.4
国分寺市	393.1	130.9	99	31.9	-	-	-	1.0	114.3	78	36.3
国立市	302.1	115.7	92	23.7	-	-	-	-	103.4	72	31.4
福生市	117.1	41.4	35	6.4	-	-	-	-	30.4	14	16.4
狛江市	175.1	56.3	47	9.3	-	-	-	-	54.9	32	22.9
東大和市	238.3	66.6	55	11.6	0.1	-	0.1	-	73.7	46	27.7
清瀬市	166.1	46.8	40	6.8	-	-	-	-	48.3	36	12.3
東久留米市	244.5	78.4	59	19.4	0.5	-	0.5	-	61.3	41	20.3
武蔵村山市	128.9	37.6	28	9.6	-	-	-	-	39.0	20	19.0
多摩市	443.2	129.1	95	34.1	-	-	-	-	117.2	74	43.2
稲城市	228.9	77.8	61	16.8	-	-	-	-	71.2	50	21.2
羽村市	250.3	64.5	49	15.5	-	-	-	-	90.9	61	29.9
あきる野市	204.2	67.4	59	8.4	0.1	-	0.1	-	58.0	42	16.0
西東京市	556.4	185.2	141	44.2	0.6	-	0.6	9.2	147.7	93	54.7
瑞穂町	44.7	15.4	12	3.4	-	-	-	-	16.0	16	-
日の出町	51.8	19.3	12	7.3	-	-	-	-	16.0	12	4.0
檜原村	-	-	-	-	-	-	-	-	-	-	-
奥多摩町	8.4	6.0	2	4.0	-	-	-	-	-	-	-
大島町	13.0	4.0	4	-	-	-	-	-	0.5	-	0.5
利島村	-	-	-	-	-	-	-	-	-	-	-
新島村	-	-	-	-	-	-	-	-	-	-	-
神津島村	-	-	-	-	-	-	-	-	-	-	-
三宅村	3.5	1.0	1	-	-	-	-	-	2.0	1	1.0
御蔵島村	-	-	-	-	-	-	-	-	-	-	-
八丈町	42.4	9.0	7	2.0	-	-	-	-	11.0	7	4.0
青ヶ島村	-	-	-	-	-	-	-	-	-	-	-
小笠原村	2.0	1.0	1	-	-	-	-	-	1.0	1	-

注 歯科医師、医師、歯科衛生士及び歯科技工士の「常勤」は、実人員である。

第 87 表 歯科診療所従事者数（常勤換算）、職種・区市町村別

(第87表の2)  
令和2(2020)年10月1日現在

歯 科 技 工 士  総  数	歯科技工士		看 護 師	准 看 護 師	歯 科 業 務 補 助 者	事 務 職 員	そ の 他 の 職 員	(実人員)	
	常 勤	非 常 勤						看 護 師	准 看 護 師
826.7	677	149.7	57.8	18.6	9,973.3	3,437.7	1,021.9	81	22
657.4	537	120.4	43.0	10.9	6,975.4	2,507.2	753.6	60	13
163.0	136	27.0	14.8	7.7	2,957.6	915.5	266.3	21	9
0.3	-	0.3	-	-	18.7	11.2	2.0	-	-
6.0	4	2.0	-	-	21.6	3.8	-	-	-
42.5	37	5.5	1.5	1.0	188.5	100.8	18.7	2	1
67.1	55	12.1	2.2	-	301.9	124.2	26.8	3	-
53.5	49	4.5	2.4	1.2	364.1	174.9	60.1	4	2
33.0	25	8.0	2.0	-	261.4	129.9	34.9	2	-
17.2	10	7.2	3.0	0.1	168.2	76.3	18.8	4	1
13.1	12	1.1	-	-	146.8	60.1	12.2	-	-
17.1	12	5.1	1.0	-	181.8	38.1	11.0	1	-
13.9	13	0.9	0.1	3.0	300.9	94.5	33.8	1	3
22.5	20	2.5	0.2	-	333.8	103.6	40.3	1	-
11.5	10	1.5	1.0	-	227.6	85.9	23.6	1	-
28.5	20	8.5	5.2	2.0	424.4	143.0	45.2	7	2
46.6	39	7.6	3.0	-	632.4	212.6	75.3	5	-
25.0	20	5.0	-	-	226.1	128.2	30.4	-	-
22.7	20	2.7	0.5	0.6	200.3	81.4	24.5	1	1
25.3	21	4.3	1.5	-	420.3	178.2	50.4	2	-
42.0	27	15.0	2.8	-	276.6	99.5	32.6	3	-
68.6	67	1.6	-	2.0	207.1	89.3	12.0	-	2
6.0	6	-	0.8	-	151.0	47.0	9.5	2	-
22.5	20	2.5	3.0	-	343.3	102.7	46.7	3	-
12.8	8	4.8	2.2	-	467.0	137.7	43.3	3	-
29.1	22	7.1	4.0	-	438.3	137.1	49.1	4	-
21.4	11	10.4	2.9	-	302.7	81.1	22.4	5	-
15.5	13	2.5	3.7	1.0	410.9	81.1	32.0	6	1
19.5	15	4.5	4.0	-	410.7	122.4	40.1	5	-
21.7	18	3.7	0.1	-	138.8	56.9	22.2	1	-
8.1	7	1.1	1.0	-	138.8	44.6	7.3	1	-
2.0	2	-	-	-	96.2	38.7	12.0	-	-
6.0	6	-	0.1	1.0	89.8	28.8	4.0	1	1
6.7	6	0.7	1.0	1.0	167.5	41.3	9.7	1	1
3.0	2	1.0	1.0	-	82.2	20.2	13.0	1	-
19.0	15	4.0	1.0	5.0	189.7	70.2	19.6	1	5
9.1	8	1.1	2.0	-	310.5	91.7	29.5	2	-
6.0	6	-	-	-	95.7	26.7	3.6	-	-
4.0	3	1.0	0.5	-	110.3	31.0	25.3	1	-
4.5	4	0.5	-	-	95.9	34.1	3.2	-	-
7.0	6	1.0	1.0	-	103.9	29.7	5.1	1	-
6.5	6	0.5	-	-	105.7	30.2	4.5	-	-
4.3	3	1.3	0.5	0.2	51.0	17.0	10.0	1	1
1.0	1	-	-	-	33.3	11.0	-	-	-
-	-	-	-	-	47.4	13.9	2.6	-	-
1.1	1	0.1	0.1	0.5	69.0	23.2	4.0	1	1
2.0	2	-	0.5	-	44.3	21.1	3.1	2	-
2.0	2	-	1.0	-	84.3	15.1	1.9	1	-
-	-	-	-	-	32.5	13.8	6.0	-	-
7.4	7	0.4	1.0	-	139.7	37.8	11.0	1	-
1.2	1	0.2	-	-	64.5	10.3	3.9	-	-
13.3	10	3.3	-	-	45.2	27.5	8.9	-	-
3.8	2	1.8	-	-	59.7	12.9	2.3	-	-
3.8	3	0.8	-	-	151.0	45.4	13.5	-	-
0.3	-	0.3	-	-	10.2	2.8	-	-	-
-	-	-	-	-	7.5	8.0	1.0	-	-
-	-	-	-	-	-	-	-	-	-
-	-	-	-	-	1.0	0.4	1.0	-	-
1.0	1	-	-	-	7.1	0.4	-	-	-
-	-	-	-	-	-	-	-	-	-
-	-	-	-	-	-	-	-	-	-
-	-	-	-	-	-	-	-	-	-
-	-	-	-	-	0.5	-	-	-	-
-	-	-	-	-	-	-	-	-	-
5.0	3	2.0	-	-	14.0	3.4	-	-	-
-	-	-	-	-	-	-	-	-	-
-	-	-	-	-	-	-	-	-	-

第88表 歯科診療所従事者数（常勤換算）・割合・1施設当たりの  
従事者数、職種別

令和2(2020)年10月1日現在

職 種	従事者数	割合(%)	1施設当たりの 従事者数
総 数	45,968.3	100.0	4.3
歯 科 医 師	16,263.4	35.4	1.5
常 勤	12,789	27.8	1.2
非 常 勤	3,474.4	7.6	0.3
医 師	23.2	0.1	0.0
常 勤	1	0.0	0.0
非 常 勤	22.2	0.0	0.0
薬 劑 師	40.4	0.1	0.0
歯 科 衛 生 士	14,305.3	31.1	1.3
常 勤	10,621	23.1	1.0
非 常 勤	3,684.3	8.0	0.3
歯 科 技 工 士	826.7	1.8	0.1
常 勤	677	1.5	0.1
非 常 勤	149.7	0.3	0.0
看 護 師	57.8	0.1	0.0
准 看 護 師	18.6	0.0	0.0
歯 科 業 務 補 助 者	9,973.3	21.7	0.9
事 務 職 員	3,437.7	7.5	0.3
そ の 他 の 職 員	1,021.9	2.2	0.1
( 実 人 員 )			
看 護 師	81	0.2	0.0
准 看 護 師	22	0.0	0.0

注 歯科医師、医師、歯科衛生士及び歯科技工士の「常勤」は、実人員である。