

平成27年度  
第二回東京都麻しん・風しん対策会議

墨田区における麻しん風しん対策

～地域に根差した、住民に身近な  
自治体としての対策～

墨田区役所



墨田区保健所

松本加代



すみだ北斎美術館  
平成28年11月開館予定

# 墨田区の概要 (H27年10月1日現在)

- 人口：260,943人
- 世帯数：141,176世帯
- 面積：13.75km<sup>2</sup>

## <年齢別人口>

0歳 2,400

1歳 2,118

2歳 2,056

3歳 1,901

4歳 1,821

5歳 1,851人 (4月1日 1849人)



墨田区は、東京23区中17番目の広さ

# 墨田区における麻疹風しん対策

## 予防接種事業（抗体検査を含む）

- 子ども（MR） 定期接種、
- 子ども（MR） 任意接種  
（定期接種漏れ者対策）
- 大人の風しん対策  
抗体検査  
予防接種

## CRS早期発見対策（墨田区モデル）

# 墨田区の麻しん風しん予防接種 定期接種 接種率 (%)

	墨田区		東京都		全国	
	1期	2期	1期	2期	1期	2期
平成22年度	95.9	85.5	94.5	90.1	95.6	92.2
平成23年度	96.1	93.3	96.0	89.7	95.3	92.8
平成24年度	91.2	87.5	98.0	91.8	97.5	93.7
平成25年度	100.2	90.7	95.9	89.7	94.2	94.7
平成26年度	96.8	94.2	96.0	89.8	96.4	93.3

麻しん風しん予防接種の目標は、95%以上

# MRワクチン定期接種の勧奨

- ホームページ掲載
- MR2期末接種者へハガキで個別勧奨（7月、1月）
- 地区医師会に協力依頼
- 予防接種ナビで勧奨
- 就学健診での個別勧奨
- 就学説明会で個別勧奨
- 区報、ケーブルテレビで周知
- 学校欠席者情報収集システム（保育園サーベイランスを含む）の「お知らせ」掲載で協力依頼
- 「感染症についてのお知らせ」発行

# MR2期末接種者へハガキで個別通知 (平成27年度)

小学校入学前のお子さんへ  
MR（麻しん・風しん混合）第2期予防接種は  
お済みですか？

**まだ接種されていない方は  
ぜひ夏休み中に受けましょう**

△麻しん(はしか)は感染力が強く、かかると重篤な肺炎や脳炎を引き起こすこともあります。予防には予防接種が有効ですが、効果を持続させるためには1歳時の接種に加え、2回目の接種(MR第2期)が大切です。効果を持続させるため、また成人になっても抗体が残るように忘れずに2回目の接種をしましょう。

△平成28年3月31日を過ぎると公費負担による定期接種として受けることができなくなります(自費の場合は1万円前後かかります)。学校等は感染症が流行しやすい場所とされていますので、まだ受けていない方はできるだけお早めに接種してください。

△接種する際には予防接種予診票と母子健康手帳(親子健康手帳)が必要です。予診票は平成27年3月末頃に区からお送りしていますが、お手元がない方は、表面の保健予防課までお問い合わせください。



2回目を接種済みの方に本通知が届いた場合はご容赦ください。

小学校入学前のお子さんへ  
MR（麻しん・風しん混合）第2期予防接種は  
お済みですか？

**接種期限が迫っています。  
平成28年3月31日までです！**

△麻しん(はしか)は感染力が強く、かかると重篤な肺炎や脳炎を引き起こすこともあります。風しんは2013年に大流行しました。MR予防接種は2回の接種が大切です。効果を持続させるため、また成人になっても抗体が残るように忘れずに2回目の接種をしましょう。

△平成28年3月31日を過ぎると公費負担による定期接種として受けることができなくなります(自費の場合は1万円前後かかります)。学校等は感染症が流行しやすい場所とされていますので、まだ受けていない方はできるだけお早めに接種してください。

△接種する際には予診票と親子健康手帳(母子健康手帳)が必要です。お手元がない方は、親子健康手帳(母子健康手帳)を持って裏面窓口までお越しください。



2回目を接種済みの方に本通知が届いた場合はご容赦ください。

平成27年7月24日発送

平成28年1月28日発送

# 接種勧奨ハガキとMR接種者数 (平成26年度)

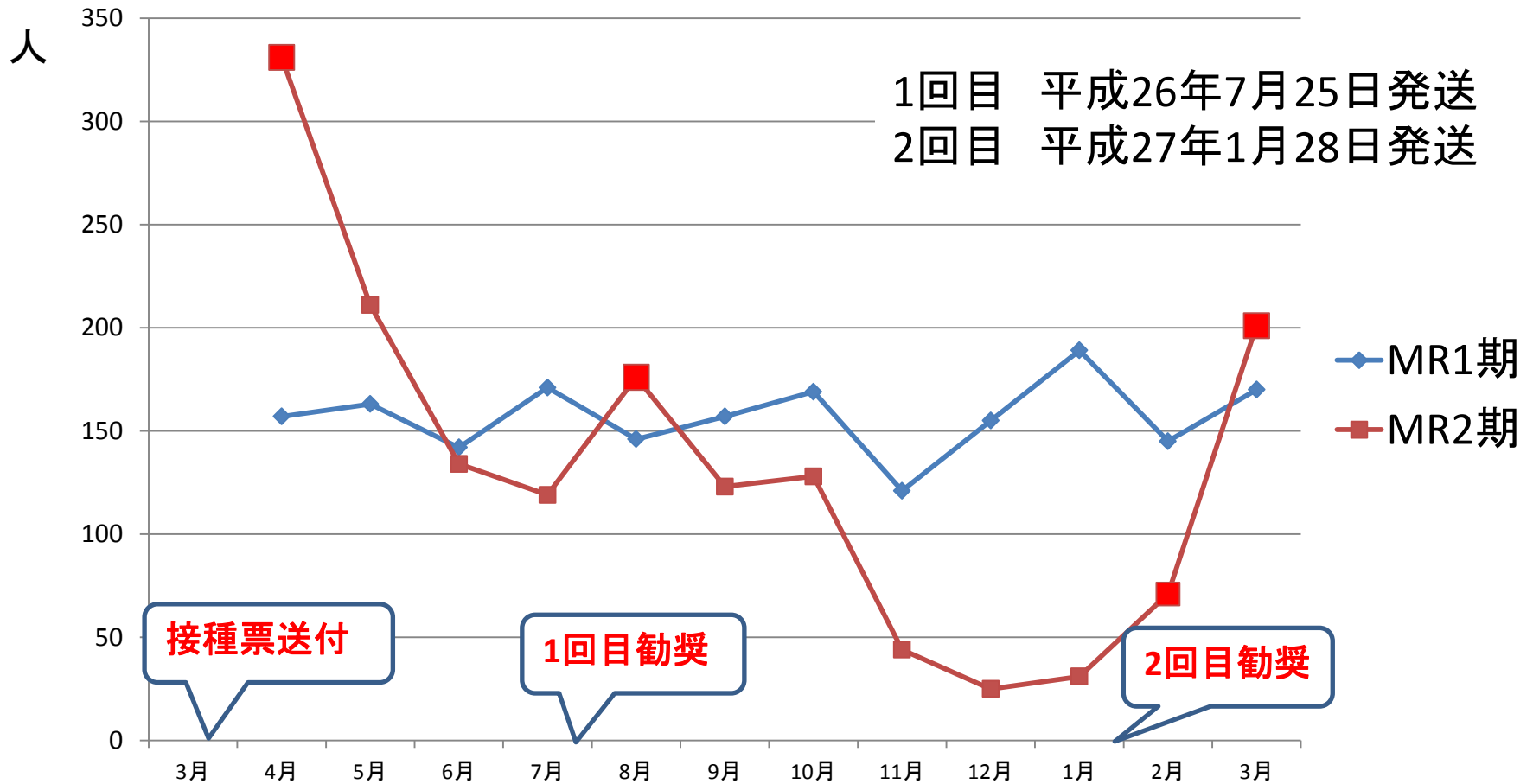

# かんたん & べんり すみだ予防接種ナビ

かよさんのマイページです！



マイワクチン



指定医療機関



知っておきたい  
予防接種イロイロ



流行疾患

墨田区からのお知らせ



**New!** (2016/01/28) 小学校入学前のお子さんへ  
MR（麻しん・風しん混合）第2期予防接種はお済み  
ですか？

平成27年3月より  
「すみだ予防接種ナビ」がスタート

0歳児のご家庭を中心に、 1971名登録  
（平成28年1月1日現在）



予防接種予診票送付の封筒の裏面に案内を印刷しています。



# 予防接種ナビの活用



## かんたん & べんり すみだ予防接種ナビ

小学校入学前のお子さんへ MR（麻しん・風しん混合）第2期予防接種はお済みですか？

墨田区保健所です。

本日、MR（麻しん・風しん）2期で、まだ接種が済んでない（H27年12月末現在）対象者（年長児）約461名に個別勸奨のハガキを送付しました。接種期限は3月31日です。

4月から幼稚園、保育園より大規模な小学校での集団生活が始まります。病気を予防するための大事な予防接種です。未接種の方はお早めに接種をお願いします。

なお、接種票がお手元がない方は、保健予防課[5608-6191](tel:5608-6191)までお電話ください。郵送でお送りいたします。

◀戻る

「お知らせ」の活用

=====

未確認の予防接種があります-墨田区『すみだ予防接種情報サービス 予防接種ナビ』

=====

=====

かよさん

接種未確認の予防接種があります。  
お子様の体調は大丈夫ですか。

2009/04/30生まれ

かなさんの接種予定が過ぎています

日程:2016/01/30

麻しん風しん混合(MR)2期

水痘[ミズボウソウ](2/2回目)

接種確認メール

# 感染症についてのお知らせ



墨田区保健所 保健予防課 感染症係 電話 03-5608-6191(直通)  
FAX 03-5608-6507

平成28年  
1月号

## ● 感染症・予防接種のお知らせ

### 子どものMR（麻しん風しん混合）ワクチン予防接種をしましょう

今年度、幼稚園・保育所等の年長児に相当する年齢の子ども(平成21年4月2日～平成22年4月1日生まれ)はMRワクチン2期定期接種の対象者となっています。まだ受けていない方はできるだけお早めに接種してください。

接種のために必要な接種記録票は平成27年3月末頃に区からお送りしていますが、お手元にない方は、保健予防課感染症係(Tel: 03-5608-6191)までご連絡ください。平成28年3月31日を過ぎると公費負担による定期接種として受けることができなくなりますのでご注意ください。

麻しん(はしか)は感染力が強く、かかると重篤な肺炎や脳炎を引き起こすこともある疾患です。風しん(三日ばしか)は妊婦が妊娠早期にかかると、先天性風しん症候群とよばれる、心奇形・白内障・聴力障害児が生まれる可能性が高くなります。予防には予防接種が有効ですが、効果を持続させるためには1歳時の接種に加え、2回目の接種(MR第2期)が大切です。忘れずに接種していただけますようお願いいたします。

本お知らせは、東京都感染症情報センター(<http://idsc.tokyo-eiken.go.jp/>)の情報及び東京都健康安全研究センターが集計を行った「東京都感染症発生動向調査週報」(<http://survey.tokyo-eiken.go.jp/epidinfo/>)を基に作成しています。



施設名: 墨田区保健所

## お知らせ

墨田区保健所です。毎日の入力ありがとうございます。

MR(麻しん風しん混合)ワクチン2期の対象となっている年長年齢のお子さん(平成21年4月2日生～平成22年4月1日生)のうち、MR2期末接種のお子さん宛てに接種勧奨ハガキを先週7月24日発送しました。

麻しん(はしか)は感染力が強く、かかると重篤な肺炎や脳炎を引き起こすこともあります。

また、風しんは5～7年周期で流行しており、平成24～25年には先天性風しん症候群の赤ちゃんが全国で44人生まれています。

麻しん・風しんともに予防には予防接種が有効ですが、効果を持続させるためには1歳時の接種に加え、2回目の接種(MR2期)が大切です。

2回接種が済んでいない園児については効果を持続させるため、また成人になっても抗体が残るように忘れずに2回接種を行うよう保護者への勧奨をお願いします。

園医の先生もご協力お願いいたします。

## MR定期接種漏れ者への任意接種案内

墨田区の子どもも18歳以下のMR1期、2期、3期の定期接種期間を過ぎた未接種者に対して助成事業を行っている。

風しんが流行した平成25年11月に接種票を送付して未接種をシステムで確認できた人3138名に個別通知を行った。

平成25年度 297人が接種。

対象者一覧表

生年月日	条件
平成7年4月2日から平成19年4月1日までに生まれたお子さん	「MR」または「麻しん」または「風しん」の予防接種が未接種または1回のみの方 (麻しん・風しんの両方を罹患した者は除く)
平成20年4月2日以降に生まれた生後24ヶ月以上のお子さん	MR1期予防接種が未接種 (麻しん・風しんの両方を罹患した者は除く)

# 大人の風しん対策

墨田区 Sumida City

Living Guide 暮らし

Child care & Education 子育て・教育

Health & Welfare 健康・福祉

Manufacturing & City Planning 産業・まちづくり

Tourist Information 文化・観光

Administrative Information 区政

トップページ > 健康・福祉 > 健康 > 心とからだの健康 > 予防接種 > 大人の風しん抗体検査と予防接種費用

## 大人の風しん抗体検査と予防接種費用の助成を行っています

更新日：2016年1月29日

[先天性風しん症候群\(CRS\) \(外部サイト\)](#) の予防のため、妊娠を予定または希望している女性とそのパートナー(妊婦の夫を含む)を対象に風しんの抗体検査と予防接種費用の助成を行っています。

**平成27年度の申込者数は1356名(女性600人、男性756人)となっています。(1月27日現在)**

**※抗体検査で予防接種が必要と判断された方のうち、未接種の方は早めの接種をお願いします。**

- [平成26年度墨田区大人の風しん抗体検査と予防接種助成事業実績\(実績\) \(PDF : 101KB\)](#)
- [平成25年度墨田区大人の風しんワクチン助成事業実績 \(PDF : 11KB\)](#)

### 費用助成の対象者・助成内容

**【助成対象者】**  
平成9年4月2日より前に生まれた妊娠を予定または希望している女性とそのパートナー(妊婦の夫、現在妊娠中で出産後すぐに接種を希望する女性を含む)

**【助成内容】** ※費用助成は、**1回のみ**です。  
以下の区分A、区分Bのどちらに該当するかで助成内容が異なりますのでご注意ください。

**【区分A】 風しん抗体検査を受けたことがない人に抗体検査費用と予防接種費用を全額助成**  
風しん抗体検査(無料)を受けていただき、抗体価が低いと判断されたら、ワクチン接種ができます。  
※抗体検査の結果、風しん抗体価が十分であると判断された方は予防接種費用助成の対象にはなりません。

ホームページは毎週木曜日にアップしています。

# 大人の風しん対策事業

## (1) 抗体検査

対象者：妊娠を希望する女性とパートナー

＊抗体検査（国庫補助率1/2 男女対象）

## (2) 風しんの低抗体価の方への予防接種

＊都包括補助率1/2 19歳以上の女性のみ対象

＊男性は区独自事業

接種費用：無料（全額費用助成）

接種医療機関：区内指定医療機関

# 大人の風しん事業の周知方法



婚姻届時、妊娠届時には必ず風しん対策のチラシを直接配布しています。

平成 27 年度

母子健康手帳(親子健康手帳)交付時  
出産準備クラス用

墨田区は風しんの抗体検査と予防接種費用を助成します。

## 予防接種で妊婦さんと赤ちゃんを 風しんから守りましょう

妊娠初期血液検査で風しん抗体価はいかがでしたか?

母子(親子)健康手帳 または 医療機関の結果表で確認しましょう。

風しん抗体価

HI	EIA-IgG	抗体
8		(-)
16	8 未満	低い ↓ 高い
32		
64		
128		
256 以上	45 以上	

パパも検査してね。



出産後すぐに接種できるように、妊娠中に申し込みましょう。

【助成対象者】

妊娠を予定または希望している女性とそのパートナー（妊婦の夫を含む）

区分 A：風しん抗体検査（無料）を受けていただき、抗体価が低いと判断されたら、  
ワクチン接種ができます。

区分 B：区の風しん抗体検査が不要で、直接ワクチン接種ができます。

① 妊婦健診で風しん抗体価が低いことがわかり産後に接種する女性

② すでに風しん抗体検査を受けて風しん抗体価が低いとわかっている男女

※ 接種するワクチンは、麻疹（はしか）の免疫もつく「MR（麻疹・風しん混合）ワクチン」  
をお勧めしています。

※平成 26 年度までに区事業「大人の風しん抗体検査・予防接種事業」を利用し、抗体検査・ワクチン  
接種した方は、対象外となります。

【接種費用】

無料です。ただし墨田区内予防接種実施医療機関で接種する場合にかざります。

【申し込み・お問い合わせ】

接種を希望する方は、電話で下記の保健予防課へ申し込みください。

墨田区保健所保健予防課 ☎03-5608-6191 15

# 平成25年度 墨田区大人の風しんワクチン事業

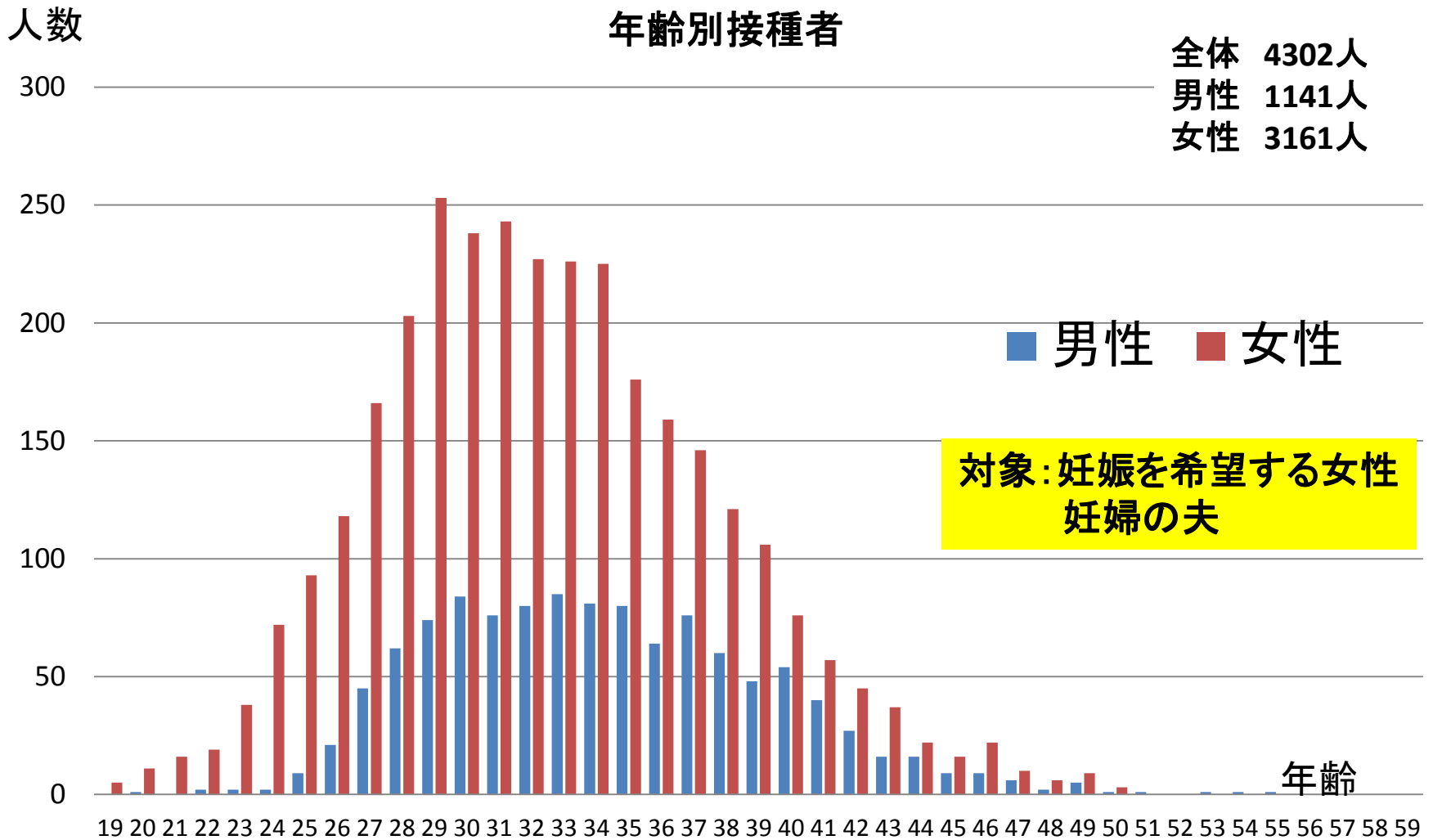



# 平成26年度 大人の風しん抗体検査と予防接種助成事業実績

## 1. 抗体検査事業

(1) 検査を受けた方 1,160名 (男性750名 女性410名)

(2) 検査後接種が必要と判断された方  
364名 (男性230名 女性134名)

※ 予防接種の必要性については、担当医師の判断による

## 2. 予防接種事業

予防接種を受けた方 602名 (男性234名 女性368名)

(内訳)

1. の検査後予防接種を受けた方 343名 (男性 219名 女性 124名)

既に低抗体価で直接接種を受けた方 259名 (男性 15名 女性244名)

※予防接種はMR(麻しん・風しん)ワクチン 598人、風しんワクチン 4人

# 平成26年度 墨田区

## 年齢階級別風しん抗体検査数 (計1160人)

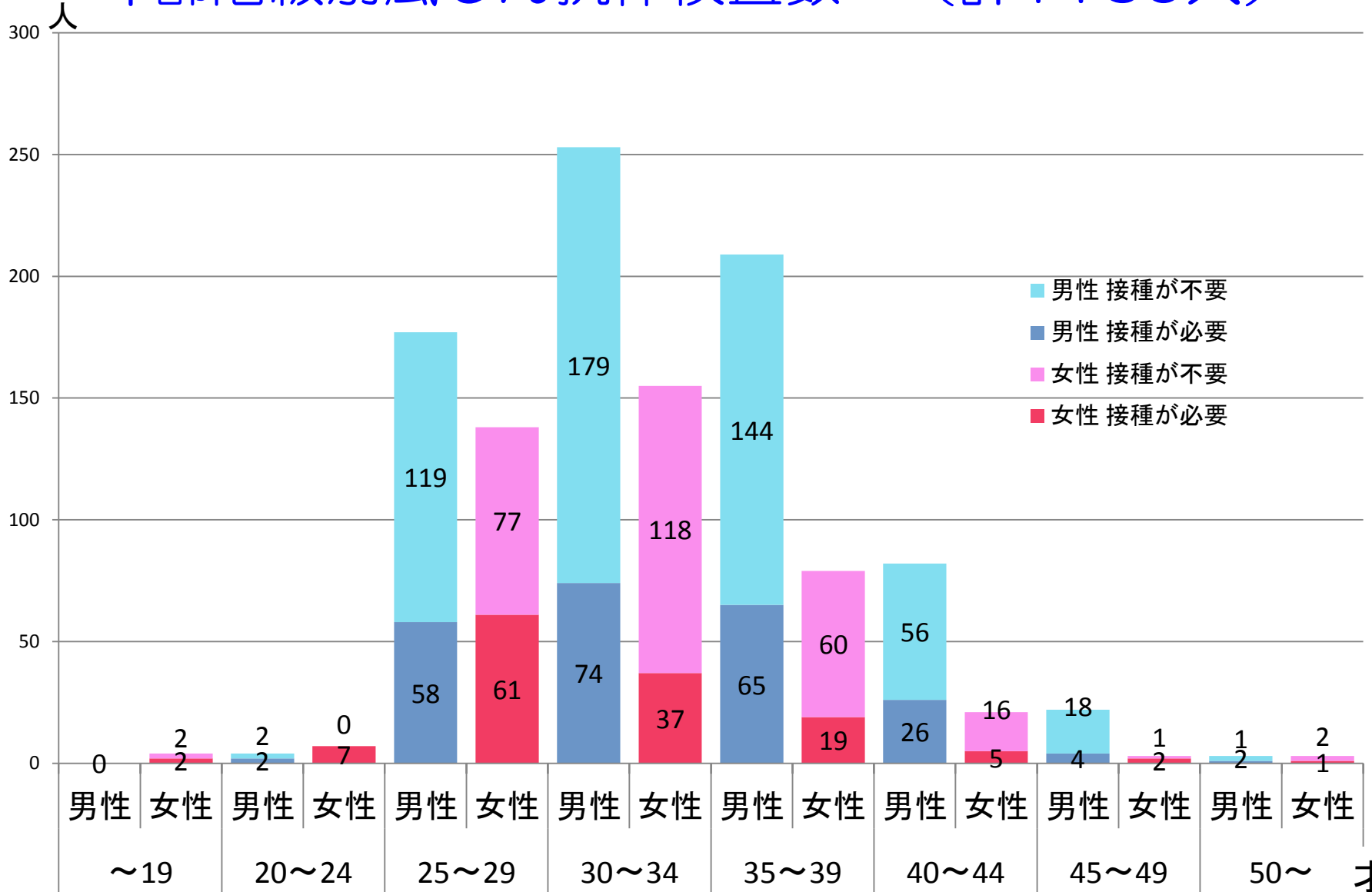

# 平成26年度 墨田区 年齢階級別風しん抗体検査数（計1160人）

女									
年齢(才)	20未満	20～24	25～29	30～34	35～39	40～44	45～49	50～	合計
接種必要	2	7	61	37	19	5	2	1	134
接種不要	2	0	77	118	60	16	1	2	276
計	4	7	138	155	79	21	3	3	410
必要(%)	50.0%	100.0%	44.2%	23.9%	24.1%	23.8%	66.7%	33.3%	32.7%

男									
年齢(才)	20未満	20～24	25～29	30～34	35～39	40～44	45～49	50～	合計
接種必要	0	2	58	74	65	26	4	1	230
接種不要	0	2	119	179	144	56	18	2	520
計	0	4	177	253	209	82	22	3	750
必要(%)	0.0%	50.0%	32.8%	29.2%	31.1%	31.7%	18.2%	33.3%	30.7%

男女計									
年齢(才)	20未満	20～24	25～29	30～34	35～39	40～44	45～49	50～	合計
接種必要	2	9	119	111	84	31	6	2	364
接種不要	2	2	196	297	204	72	19	4	796
計	4	11	315	408	288	103	25	6	1,160
必要(%)	50.0%	81.8%	37.8%	27.2%	29.2%	30.1%	24.0%	33.3%	31.4%

# 平成26年度 墨田区大人の風しん事業 年齢階級別予防接種実施者数（計602人）

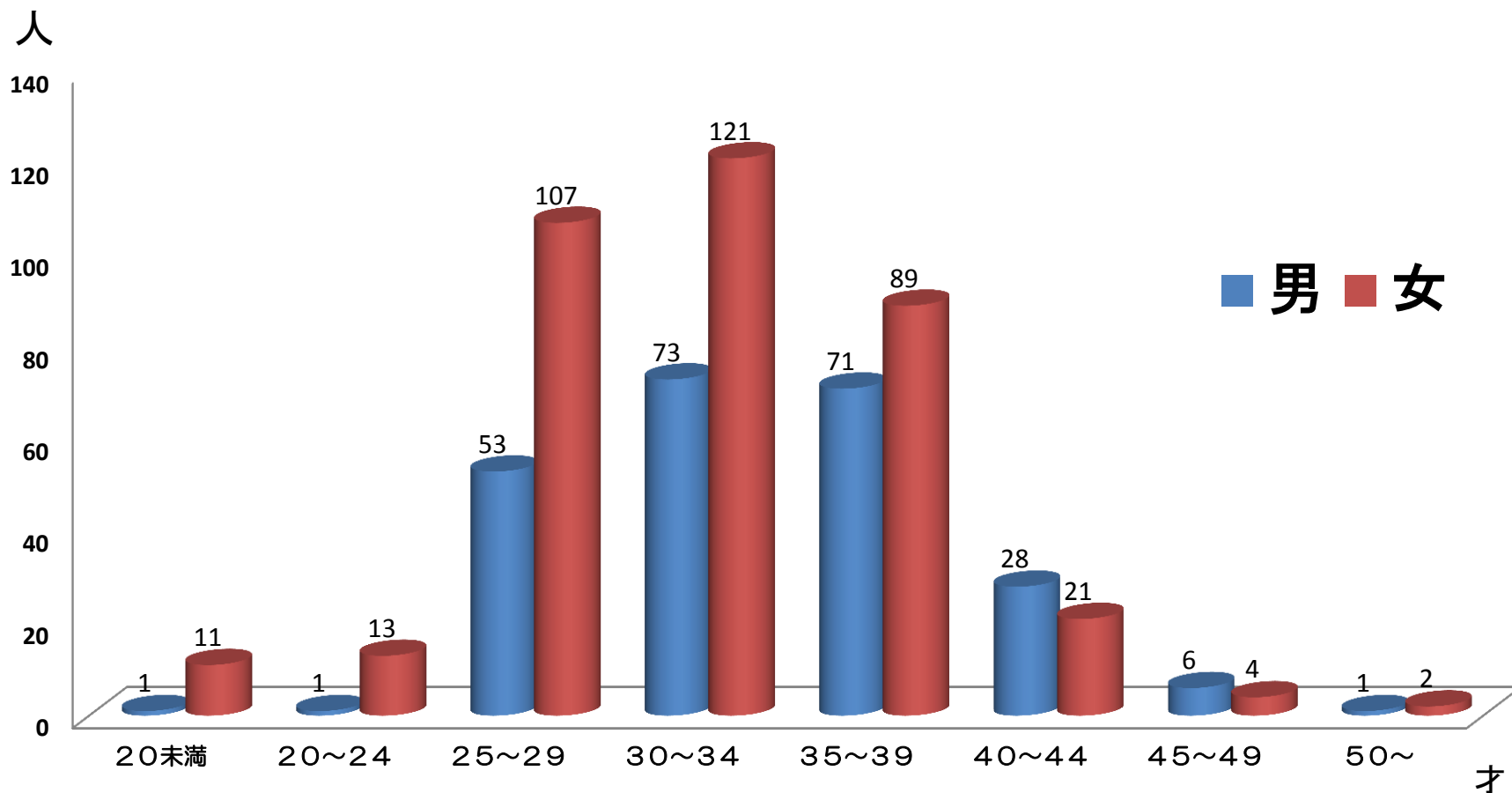

※予防接種はMR(麻しん・風しん)または風しんワクチン

# CRS早期発見対策 墨田区モデル

## 2つのアプローチとCRS発見する障害のイメージ

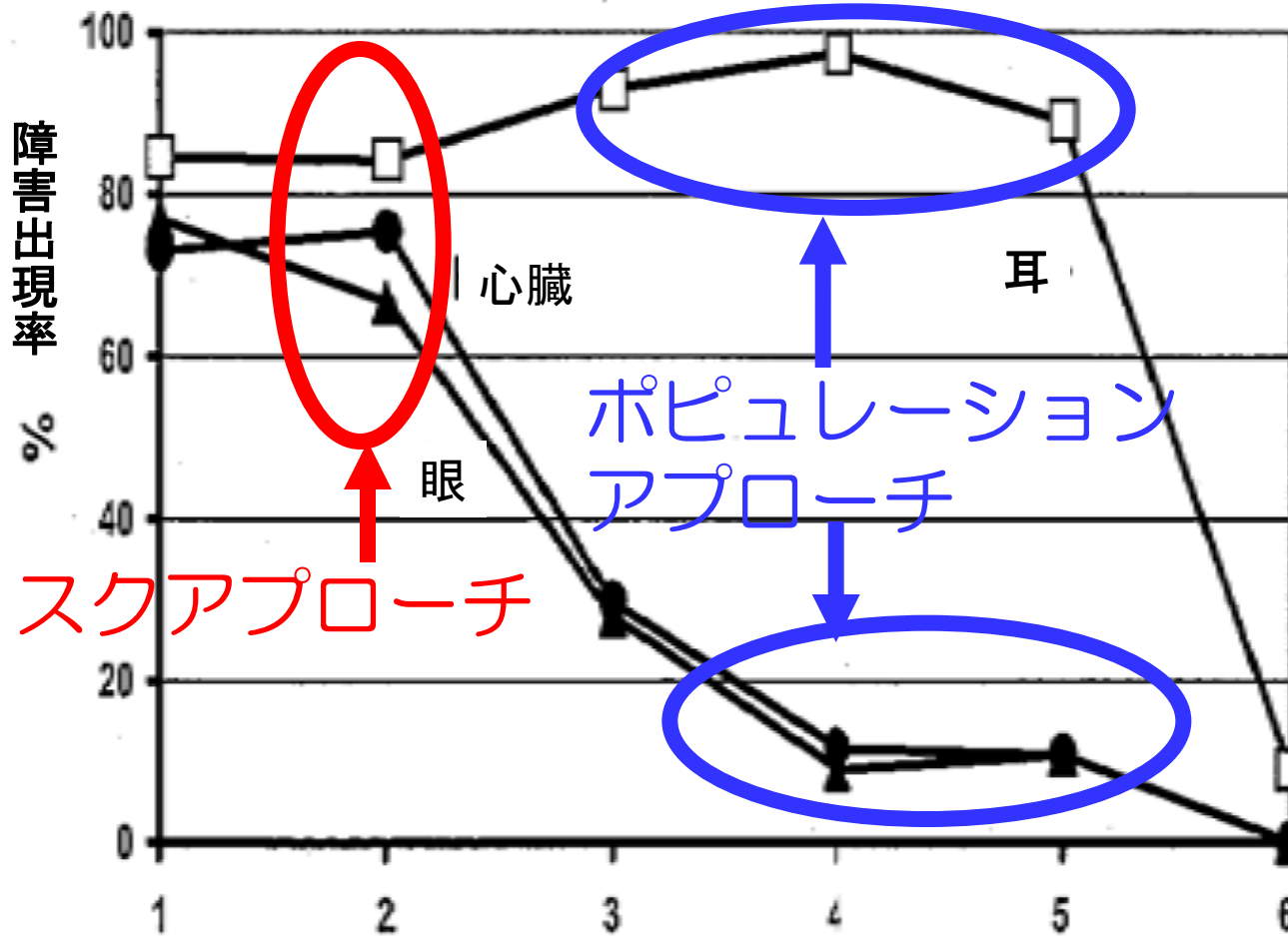

ハイリスクアプローチ

ポピュレーション  
アプローチ

母親に発疹が出現した妊娠月齢

風しんが流行した後は  
フォロー対策も重要と位置付けています。

# CRS早期発見対策

## 墨田区モデル

### ～ハイリスクアプローチ～

- (1) 妊娠中に風疹に罹患した母から生まれた新生児
- (2) 出産後、症状等からCRSが疑われる新生児（新生児聴覚スクリーニング検査異常を含む）

★医療機関において積極的な検査※で発見する。

※風しんIgM検査やPCR法による病原体の遺伝子の検出（咽頭拭い液、尿）

# 墨田区モデル

1歳6か月健診までに、CRSの発見をしましょう。

～ポピュレーションアプローチ～

自治体の母子保健事業を積極的に活用しましょう。

- 乳児健康診査
- 1歳6か月健康診査
- 赤ちゃん訪問事業
- 6,7か月健診、9,10か月健診
- 育児相談等

母子保健の育児支援  
そのものです！



地域に根差した、住民に身近な自治体として  
日ごろからの公衆衛生対策を  
推進し続けることが重要です。

オリンピック・パラリンピック Welcome!

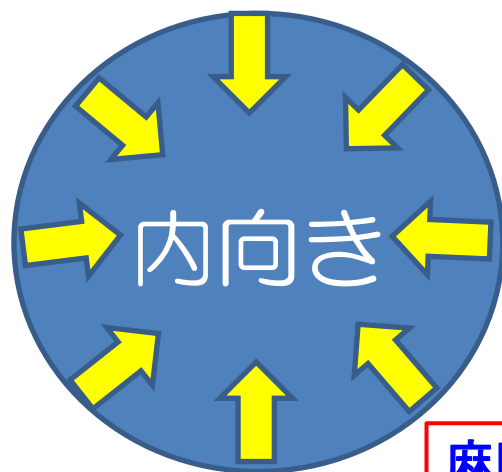

自治体

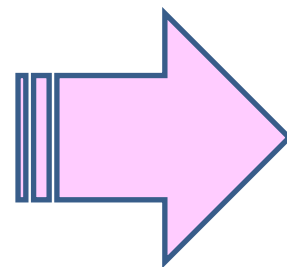

麻しん・風しん対策もその一つ

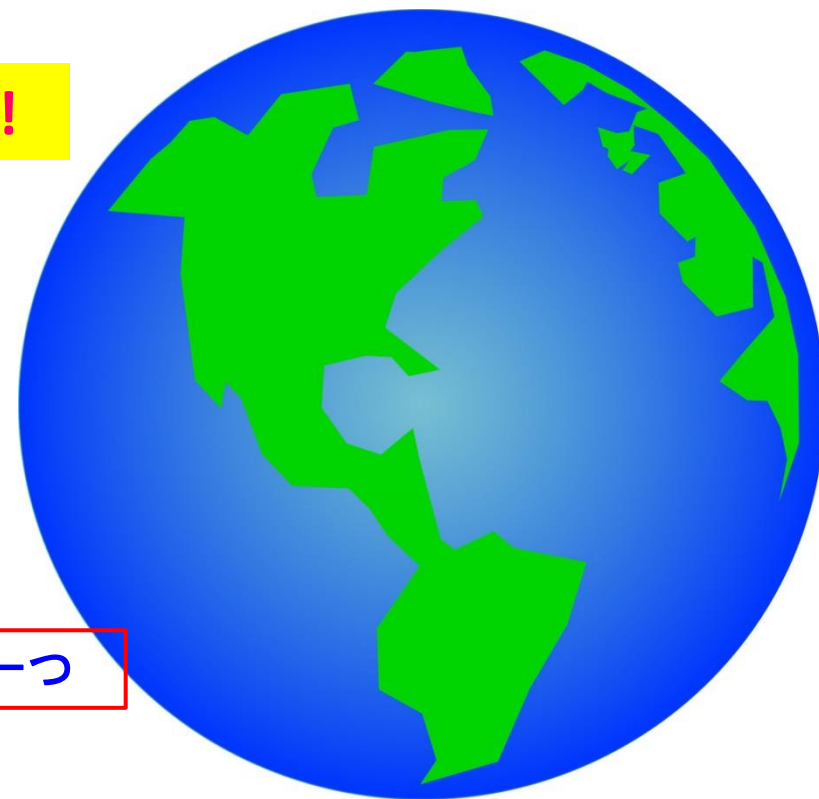

自治体の「ローカル対策」を徹底的に行うことで、  
グローバル化が進む中での感染症に対応できる対策  
となると考えています。