

支援に対するお礼文書

物資提供に対するお礼

平成 年 月 日

様

東日本大震災東京都動物救援本部
本部長 須田 沖夫

東日本大震災動物救援活動ご支援に対する御礼

時下、貴社におかれましては、益々ご清栄のこととお慶び申し上げます。

また、東日本大震災東京都動物救援本部の活動に対し、ご理解ご協力いただき、心より御礼申し上げます。

貴社よりご提供いただきました下記の療法食につきましては、東日本大震災被災動物の救援活動に有効に活用させていただきます。

今後ともご支援の程、よろしく願いいたします。

記

平成 年 月 日、上記品目、正に受け取りました。

以上

募金に対するお礼

様

東日本大震災東京都動物救援本部のご支援に対する御礼

謹啓

残夏の候、ますますご清祥のこととお喜び申し上げます。平素より動物愛護事業・被災動物救援事業に多大なるご理解とご協力を賜り、厚く御礼申し上げます。

またこの度は、東日本大震災東京都動物救援本部の活動に対し、ご支援を賜りましたこと、重ねて御礼申し上げます。

お贈り頂いたご寄付は、東日本大震災東京都動物救援本部の救護救援活動に有効に活用させていただきます。

謹白

受領書

金、 円 也

東日本大震災東京都動物救援本部募金として、上記正に受領いたしました。

平成 年 月 日

東日本大震災東京都動物救援本部 本部長 須田 沖夫

住所 東京都港区南青山 1-1-1 新青山ビル西館 23 階

救援活動に対する支援へのお礼とセンター閉所のお知らせ

東日本大震災東京都動物救援センター閉所のご挨拶

東日本大震災東京都動物救援センターは、平成 24 年 9 月 30 日をもって、当初の目的である、1 年間の被災動物飼育支援活動を終え、閉所いたしました。

本センターでお預かりしていた動物たちは、飼い主様のお手元や、新しい飼い主様に引き取られ、9 月 30 日時点では、犬 1 頭が一時預かりボランティアの下に移動し、継続して新しい飼い主様を募集していくこととなりました。譲渡の結果などにつきましては、ホームページ上にてご報告させていただきますので、今後も見守っていただければと存じます。

この 1 年間、飼い主様と離れて暮らす動物たちが、少しでも快適に過ごせるよう、愛情込めて日々のお世話をお手伝いいただきましたボランティアの皆様に改めて御礼申し上げます。

また、センター運営に欠かせない支援物資や浄財をご寄付くださいました、全国の皆様方に、厚く御礼申し上げます。

本センターを卒業していった動物たちだけでなく、被災地に住む動物と飼い主様、動物と伴に避難しておられます飼い主様が、一日も早く、落ち着いた穏やかな生活に戻れますよう、心より祈念いたしております。

平成 24 年 9 月 30 日

東日本大震災東京都動物救援本部
本部長 須田 沖 夫
東日本大震災東京都動物救援センター
センター長 山口 千津子

ボランティア感謝状（学生）

東日本大震災東京都動物救援センター

ボランティア感謝状

○○○様

あなたは当センターの活動にボランティアとして参加され、日頃学校等で学ばれた知識や技術を遺憾なく発揮し、当センターの運営に多大な貢献をされました。

この経験が大きな自信となり、今後も人と動物との絆を大切にする社会で大いに活躍されることを祈念しております。

大規模災害により被災した動物と飼い主様への支援活動に対するあなたの熱意と行動力に敬意を表し、心からの感謝をこめてここに感謝状を贈ります。

平成 年 月 日

東日本大震災東京都動物救援本部
本部長 須田 沖夫

ボランティア感謝状（一般）礼状

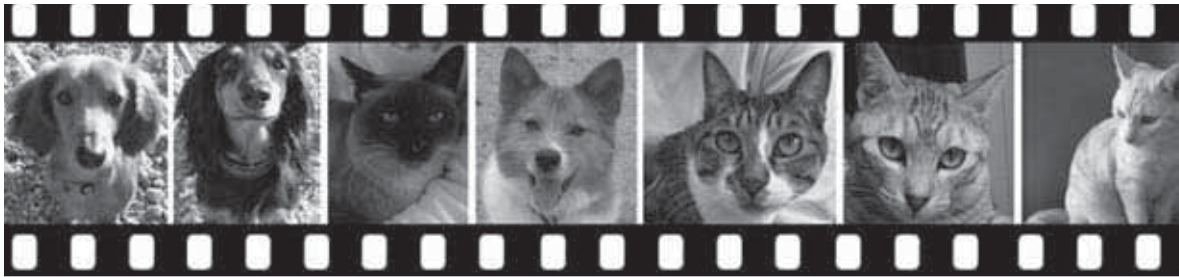

あたたかいご支援をありがとうございました！

■ 東日本大震災 東京都動物救援本部

構成団体： 社団法人 東京都家庭動物愛護協会 / 公益社団法人 東京都獣医師会
公益財団法人 日本動物愛護協会 / 公益社団法人 日本動物福祉協会
公益社団法人 日本愛玩動物協会

事務局： 公益社団法人 東京都獣医師会内
〒107-0062 東京都港区南青山一丁目1番1号 新青山ビル西館 23 階
TEL：03 - 3475 -1701

■ 東日本大震災 東京都動物救援センター

TEL / FAX：042 - 582 - 5163

ボランティア感謝状（一般）感謝状



感謝状

〇〇 〇〇 様

東日本大震災東京都動物救援センターでの災害支援活動にご参加いただき、センターの動物たちを愛情込めてお世話いただいたこと、また、家族の一員としてご家庭に迎え入れていただきましたみなさまに、心からの謝意をこめて、感謝状を贈らせていただきます。

平成24年9月30日

東日本大震災東京都動物救援本部

本部長 須田 沖夫

センター長 山口千津子

ボランティア感謝状（企業・学校）

感謝状

貴社は、平成二十三年三月に発生した東日本大震災において被災された飼い主と動物を支援するために東日本大震災東京都動物救援センターの運営に大きく貢献くださいました。よってその功績を讃えここに深く感謝の意を表します。

平成二十五年三月八日

東日本大震災東京都動物救援本部

本部長 須田 沖夫

センターにおける事務管理文書

活動報告書

平成 24 年 月日 ()

出勤者人数

区分	人数	備考
センター長・副センター長	名	
動物管理チーフ	名	
運営管理チーフ	名	
運営管理補佐(関係団体職員等)	名	
ボランティア	名	
獣医師	名	
合計	0名	

訪問者人数

区分	人数	備考
飼い主	名	
里親希望者	名	
報道関係者	名	
見学	名	
その他	名	
	名	
合計	0名	

本日の動物移動数

	区分	合計頭数	犬	猫	犬の名前・備考	猫の名前・備考
入ってきた数	飼い主からの引取	0頭	頭	頭		
	福島県からの引取	0頭	頭	頭		
	その他()	0頭	頭	頭		
	小計	0頭	0頭	0頭		
出ていった数	里親へ譲渡	0頭	頭	頭		
	元の飼い主へ返還	0頭	頭	頭		
	その他()	0頭	頭	頭		
	小計	0頭	0頭	0頭		

動物数

	区分	合計頭数	犬	猫	犬の名前・備考	猫の名前・備考
在籍数	一時預り	0頭	頭	頭		
	譲渡対象	0頭	頭	頭		
	入院等も含めた合計	0頭	0頭	0頭		
預け外部	入院中	0頭	頭	頭		
	その他()	0頭	頭	頭		
現在の収容頭数		0頭	0頭	0頭		

診療記録簿

診療記録簿

月 / 日		症状	治療	備考
	ID			
	名前			
	犬・猫			
	.			
	ID			
	名前			
	犬・猫			
	.			
	ID			
	名前			
	犬・猫			
	.			
	ID			
	名前			
	犬・猫			
	.			
	ID			
	名前			
	犬・猫			
	.			
	ID			
	名前			
	犬・猫			
	.			
	ID			
	名前			
	犬・猫			
	.			

東京都動物救援センター

マスコミ取材簿

<ファクシミリあて先>

東京都福祉保健局環境衛生課動物管理係

ファクシミリ：03-5388-1426

マスコミ取材票

取材テーマ			
対応者			
報道機関名 (記者名) (連絡先)	取材日時 態 様	平成 年 月 日 時 分 電話・来訪	
放映・掲載 の予定等	有 無 不明 未定	<input type="checkbox"/> 放映番組名 月 日 () 時 分 ~ 時 分 <input type="checkbox"/> 掲載紙(誌)名 月 日掲載・ 月号掲載	
取材内容 (目的・内容等)	<input type="checkbox"/> 救援センターの活動状況の紹介 <input type="checkbox"/> 収容動物の情報提供 <input type="checkbox"/> 譲渡動物の情報提供 <input type="checkbox"/> 災害時の動物救援活動一般 <input type="checkbox"/> その他 ()		
対応内容	<input type="checkbox"/> 施設見学の有無 有 無 <input type="checkbox"/> 画撮りの有無 有 無 <input type="checkbox"/> 救援本部 HP への取材対応記事掲載可否 可 不可		

外来者名簿

来所リスト
 お手数ですが、ご記入のご協力をお願い申し上げます。(お名刺でも結構です)

日付	曜日	来所時間	退所時間	氏名	企業・団体		人数	内容
					企業名・団体名			

救援センター勤務表

勤 務 表

氏名 _____

平成 年 月

検 印

日	曜	種 別	明 細	始 業	終 業	実働時間	休業時間	許可印
1	土			:	:	/4	:	
2	日			:	:	/4	:	
3	月			:	:	/4	:	
4	火			:	:	/4	:	
5	水			:	:	/4	:	
6	木			:	:	/4	:	
7	金			:	:	/4	:	
8	土			:	:	/4	:	
9	日			:	:	/4	:	
10	月			:	:	/4	:	
11	火			:	:	/4	:	
12	水			:	:	/4	:	
13	木			:	:	/4	:	
14	金			:	:	/4	:	
15	土			:	:	/4	:	
16	日			:	:	/4	:	
17	月			:	:	/4	:	
18	火			:	:	/4	:	
19	水			:	:	/4	:	
20	木			:	:	/4	:	
21	金			:	:	/4	:	
22	土			:	:	/4	:	
23	日			:	:	/4	:	
24	月			:	:	/4	:	
25	火			:	:	/4	:	
26	水			:	:	/4	:	
27	木			:	:	/4	:	
28	金			:	:	/4	:	
29	土			:	:	/4	:	
30	日			:	:	/4	:	
				:	:	/4	:	
				全日勤務日数合計	日	交通費実費	円	
				半日勤務日数合計	日	携帯電話代補助	1,500 円	

(注) 種別全日勤務：休憩時間を除き、3 時間 45 分以上勤務した場合
 半日勤務：休憩時間を除き、3 時間 44 分以下の勤務の場合

出欠チェック用

【東日本大震災 東京都動物救援センター 参加予定表】												
月	日	当日担当者		出欠			氏名	参加時間予定	出欠			
				出	欠	～			出	欠	～	
月	月			出	欠	～	1			出	欠	～
				出	欠	～	2			出	欠	～
				出	欠	～	3			出	欠	～
				出	欠	～	4			出	欠	～
				出	欠	～	5			出	欠	～
				出	欠	～	6			出	欠	～
月	火			出	欠	～	1			出	欠	～
				出	欠	～	2			出	欠	～
				出	欠	～	3			出	欠	～
				出	欠	～	4			出	欠	～
				出	欠	～	5			出	欠	～
				出	欠	～	6			出	欠	～
				出	欠	～	7			出	欠	～
				出	欠	～	8			出	欠	～
				出	欠	～	9			出	欠	～
月	水			出	欠	～	1			出	欠	～
				出	欠	～	2			出	欠	～
				出	欠	～	3			出	欠	～
				出	欠	～	4			出	欠	～
				出	欠	～	5			出	欠	～
				出	欠	～	6			出	欠	～
				出	欠	～	7			出	欠	～
				出	欠	～	8			出	欠	～
月	木			出	欠	～	1			出	欠	～
				出	欠	～	2			出	欠	～
				出	欠	～	3			出	欠	～
				出	欠	～	4			出	欠	～
				出	欠	～	5			出	欠	～
				出	欠	～	6			出	欠	～
				出	欠	～	7			出	欠	～
				出	欠	～	8			出	欠	～
月	金			出	欠	～	1			出	欠	～
				出	欠	～	2			出	欠	～
				出	欠	～	3			出	欠	～
				出	欠	～	4			出	欠	～
				出	欠	～	5			出	欠	～
				出	欠	～	6			出	欠	～
				出	欠	～	7			出	欠	～
				出	欠	～	8			出	欠	～
月	土			出	欠	～	1			出	欠	～
				出	欠	～	2			出	欠	～
				出	欠	～	3			出	欠	～
				出	欠	～	4			出	欠	～
				出	欠	～	5			出	欠	～
				出	欠	～	6			出	欠	～

健康チェック表(犬)

年 月 日() おしっこ・うんちは回数を記入
 散歩時間は、散歩中の時間を線ひき。(大まかでOK)さらに合計時間を記入
 名前： 食餌は完食の場合、チェックのみ。残した場合は食べた量を%で記入

時間	おしっこ				うんち				食餌	散歩		ふれあい		時間	その他
	室内	敷地内	散歩	パドック	室内	敷地内	散歩	パドック		時間	合計(分)	時間	合計(分)		
朝														朝	
9:00														9:00	
9:30														9:30	
10:00														10:00	
10:30														10:30	
11:00														11:00	
11:30														11:30	
AM 合計	(回)				(回)					(分)		(分)		AM 合計	
	室内	敷地内	散歩	パドック	室内	敷地内	散歩	パドック		時間	合計(分)	時間	合計(分)		
12:00														12:00	
12:30														12:30	
13:00														13:00	
13:30														13:30	
14:00														14:00	
14:30														14:30	
15:00														15:00	
15:30														15:30	
16:00														16:00	
16:30														16:30	
17:00														17:00	
17:30														17:30	
18:00														18:00	
PM 合計	(回)				(回)					(分)		(分)		PM 合計	

名前：

時間	おしっこ				うんち				食餌	散歩		ふれあい		時間	その他
	室内	敷地内	散歩	パドック	室内	敷地内	散歩	パドック		時間	合計(分)	時間	合計(分)		
朝														朝	
9:00														9:00	
9:30														9:30	
10:00														10:00	
10:30														10:30	
11:00														11:00	
11:30														11:30	
AM 合計	(回)				(回)					(分)		(分)		AM 合計	
	室内	敷地内	散歩	パドック	室内	敷地内	散歩	パドック		時間	合計(分)	時間	合計(分)		
12:00														12:00	
12:30														12:30	
13:00														13:00	
13:30														13:30	
14:00														14:00	
14:30														14:30	
15:00														15:00	
15:30														15:30	
16:00														16:00	
16:30														16:30	
17:00														17:00	
17:30														17:30	
18:00														18:00	
PM 合計	(回)				(回)					(分)		(分)		PM 合計	

健康チェック表(猫)

平成 年 月 日 ()															
	U	F	M	ふれあい フリー	その他	U	F	M	ふれあい フリー	その他	U	F	M	ふれあい フリー	その他
朝															
9:00															
10:00															
11:00															
12:00															
13:00															
14:00															
15:00															
16:00															
17:00															
18:00															

平成 年 月 日 ()															
	U	F	M	ふれあい フリー	その他	U	F	M	ふれあい フリー	その他	U	F	M	ふれあい フリー	その他
朝															
9:00															
10:00															
11:00															
12:00															
13:00															
14:00															
15:00															
16:00															
17:00															
18:00															

使用物品一覧

動物用品寄付リスト

フード	動物用品	その他
猫缶	猫ケージ	タオル
犬缶	トイレシート	加湿器
犬用ガム	猫砂	バスタオル
犬用おやつ	サークル	タオルケット
猫ドライフード	シャンプー	PC
	クッション	プリンター
	トイレトレー	電話機・FAX
	猫用おもちゃ	金券
	犬用おもちゃ	ごみ袋
	マナー袋	トイレトペーパー
	猫爪とぎ	乾電池
	猫タワー	
	マイクロチップ	
	バイオウィル	
	バイオチャレンジ	
	ウィルクリア	
	ボディタオル	
	動物用ウェットティッシュ	
	食器	
	洋服	
	犬用おむつ	
	リード	
	カラー	
処方食		
ロイヤルカナン SP サポート		
プロテイン		
肝臓系フード		
犬用 w/d		
猫用 c/d マルチケア(チキン)		

広報関係資料（取材記録等）

日付	媒体社名	番組名・特集名	内容
2011/10/04	MSN	産経ニュース配信	センター開設
2011/10/04	東京新聞 日本経済新聞 産経新聞 読売新聞	10/5 掲載記事 10/5 掲載記事 10/5 掲載記事 10/5 掲載記事	センター開設
2011/10/11	東京 MX テレビ	10/11 ニュース	センター開設
2011/10/19	東京新聞 産経新聞 NNN TBS テレビ朝日	10/20 掲載記事 10/20 掲載記事 10/19 ニュース 10/19 ニュース 10/19 ニュース	センター開設
2012/01/17	NHK	1/17 ニュース	センター紹介
2012/03/04	ぐらんわん	ぐらんわん！（フリーペーパー）	センタースタッフ活動紹介
2012/03/21	朝日新聞	取材受け	被災ペットの里親になるための手続きやセンターの活動の現状 等
2012/03/23	読売新聞	3/23 掲載記事	「飼い主を待ち望む犬や猫」
2012/03/30	InterFM ラジオ	「ペットなんでも情報局」PetJam	センター紹介
2012/04/05	NHK	職員取材研修 放送予定なし	センター紹介
2012/04/07	NHK	職員取材研修 放送予定なし	センター紹介
2012/04/10	日本テレビ	news every	センター紹介
2012/04/15	読売新聞	5/13 掲載記事	「いつか飼い主の元へ」 すずちゃん飼い主さん取材
2012/04/16	日本経済新聞	4/25 掲載記事	「被災ペット」 ヤエちゃん飼い主さん取材
2012/04		Pocco 4月号（フリーペーパー）	「大規模災害に備える」 救援センターレポート
2012/05/11	角川マガジズ	Wannyan Walker 6月号 （フリーペーパー）	センター紹介 ボランティア、募金募集等
2012/05/18	毎日新聞	だいある〜ぐ	センター紹介
2012/05/30	NHK	6/4 首都圏ネットワーク	センター紹介
2012/06/06	講談社	セオリー 2012 vol.2	センター紹介
2012/09/05	NHK ラジオ	9/5	「震災について」 猫の保護状況
2012/09/05	毎日新聞	9/19 掲載記事	「ペットの“避難所”閉鎖へ」 センター閉所
2012/09/11	NHK	ニュース	センター閉所

寄贈品一覧

救援センターから三春シェルターへの寄贈物品

物	個数
猫タワー	2台
猫用トイレ(103コ)	4箱
うんち袋(ポイ太)	10箱
ドライシャンプー	2箱
トリミング用大型ドライヤー	1台
ボディタオル	10箱
動物用食器 L(60コ)	1箱
動物用食器 S～M(302コ)	6箱
動物用体重計	1台
毛布(大)	9箱
ウィクリア	2箱
4段キャビネット	1
3段ラック	7台
スチールラック(黒)	7台
キャスター付きワゴン	1台
ワイヤーラック(シルバー)	5台
蓋付ゴミバケツ	4個
蓋付バケツ(小)	3個
蓋付バケツ(大)	1個
簡易防護服 50着入り(L)	1箱
簡易防護服 50着入り(LL)	1箱
脚立 大	1台
使い捨てカイロ(約300個)	5箱
事務用イス	1
事務用キャスター付き椅子	1脚
折りたたみ椅子	20台
折りたたみ式長机	3台
物干し竿	3本
物干し台	1組
木製イス	2
木製棚	1
乾燥機付き洗濯機	1台
洗濯機	1
掃除機(中古)	2台
電気ポット	1台
電子レンジ	1
冷蔵庫 小	1
冷蔵庫 大	1

救援センターから緊急災害時動物救援本部への返却・寄贈物品

動物用品	タオル類一式	電化製品	湿度、温度計
	ブランケット一式		置時計
	足拭きマット一式		懐中電灯
	犬用カラー、ハーネス一式		時計
	猫用カラー		やかん、ポットほか
	リード、補助リード、係留チェーン一式		コーヒーマーカー
	介護用ハーネス		子機付き電話
	キャットネット		シュレッダー
	猫用クッション、マット一式		電子レンジ
	散歩用品一式		ヒーター数種
	おもちゃ一式		プリンタ
	グルーミング用品一式		ポット
	衛生用品一式		ラジオ
	トイレ・猫		冷蔵庫
	収納用品		トイレトレー
2段ケージ		ジョイントマット	
3段ケージ		人工芝	
犬用サークル、テント一式		ネット・白	
キャリー、クレート類一式		フェンス・大・中・小	
バリケン各サイズ		金具類	
給水機、フードボウル一式		脚立	
大型収納ボックス		工具	
折り畳みラック		すのこ	
カラーボックス		ねじ	
カラーボックス・4段	針金など		
カラーボックス・小	ビニール袋		
ガラス棚	フードストッカー・小		
キーボックス・小	クイックルワイパー		
キーボックス・大	軍手		
キッチン棚	ゴム手袋		
組み立て棚	掃除用具一式		
収納ボックス	水に流せるティッシュ		
食器棚	汚物入れ		
スチールラック	カセットコンロ		
棚・大	カップ		
ポット棚	急須		
ロッカー	ゴミ箱		
ロッカー・3連	コンテナ・黄色		
3段ラック・プラ	サニタリーボックス		
FAX	皿、土鍋、急須		
L字型棚受け	サンダル(人用)		
いす	ジョウロ		
折り畳みいす	食器、おわん他(人間用)		
カーテン	シンク台		
カーペット・小	水道蛇口		
鏡	スウェット M、L		
かさ立て	スケジュールボード		
事務用いす	スポーツタオル		
ソファ	スリッパ		
机	洗濯用ロープ、洗濯バサミ、ハンガー		
テーブル	洗面器、洗面器の台		
デスク	タオル掛け		
長いす	脱衣かご		
ハンガー、ハンガーラック	動物ボード		
ミニテーブル	涼型座卓		
レースカーテン	ひしゃく		
コタツ・天板	プラカゴ		
	プラ食器、ステン(人間用)		
	ホワイトボード		
	丸イス		
	水切り籠		
	水差し		
	モップ		
	物干し・小型		

撤収作業

撤収作業リスト

本部事務局		
内容	時期	担当
インターネット関係の連絡手続き	済	本部事務局
セコム契約解除	済	本部事務局
センター終了後案内看板作成とチラシの作成	8月 - 9月	本部事務局
電話の移設・電話番号の転送、またはアナウンス依頼、インターネット回線の取り扱い	9月末	本部事務局
水道契約解除	9月	本部事務局
電気の使用中止連絡	9月	本部事務局

動物舎・施設内メンテナンスを含む		
内容	時期	担当
動物舎内の資材確認（資材種類と数量をリストアップ）	9月1日～	センター / 動物舎チーフ
猫舎内仕切りドア	9月10日～	
犬舎入口ゲート撤去	9月10日～	センター / メンテナンス班
治療室資材確認と行き先確認	9月10日～	センター / メンテナンス班
断熱材、遮光ネット、カーテン撤去	9月10日～	センター / メンテナンス班
センター内に分散している資材をまとめる（犬用品は犬舎、猫用品は猫舎 etc）	9月10日～	センター / ボランティア
パドックのラティス柱とパーツは静岡コンテナ（？）へ	9月10日～	センター / メンテナンス班
洗濯機撤去	9月	センター
ガス乾燥機撤去	9月	センター
女子更衣室、男子更衣室の床クッションフロア撤去	9月	センター / メンテナンス班
ベンダー（伊藤園）への連絡と撤収の依頼・お礼	9月	センター
長期保存が明らかにできないもの廃棄（フード類、布製品、布団類など）	9月10日～	センター / ボランティア

救援センター		
内容	時期	担当
ボランティアさんの動員・撤収作業	9月	センター
郵便物の転送依頼（センター対応 最寄の郵便局に転送の申請 転送先 本部事務局）	9月中	センター
お弁当仕出しの中止連絡（マルコシ）	9月	センター
告知用看板作成（動相センター敷地内）	9月	センター
FAX・電話機、パソコン関連の処分（提供者に返却、保管等）	9月	センター
寄付か廃棄かを決めて順次発送か処分（引渡し条件の検討 発送料など）	8月 - 9月	本部事務局 センター / ボランティア
寄贈品用シールの作成と貼り付け、行き先別に仕分け	8月 - 9月	センター
収納用ダンボールと収納ケースの必要数の確認と購入手配	9月	本部事務局センター
資料・保存書類の整理と移動（移動先 本部事務局）	9月	本部事務局センター
資材搬送業者依頼：設置場所 住所 連絡先 の確認	8月中	本部事務局センター
廃棄物（家電・その他）の引き取り手続き	9月	本部事務局センター
作業場水道追加配管 現状復帰	9月	業者 or センター / ボランティア
看板、案内板類の撤去（多摩東支所内）	撤去完了日	センター
インターホンの撤去	撤去完了日	センター
自転車の処分（クリーンセンターへ廃棄？ 動相多摩支所返却？）	9月	動相多摩支所自転車(二台) は廃棄 新規購入自転車(一台・黒) は使用可 2台は使用可
最終的な後片付け	9月	本部事務局 センター / ボランティア

協力者一覧

行政

東京都下水道局 流域下水道本部 浅川水再生センター
 日野市 クリーンセンター
 日野市 総務部 総務課
 日野警察署

学校

学校法人シモゾノ学園 国際動物専門学校

団体

入船わんわん福祉財団
 緊急災害時動物救援本部
 (公社)日本獣医師会
 AIPO
 (公社)日本愛玩動物協会 東京都支部

霊園

慈恵院
 感応寺
 東京都動物霊園協会

企業、獣医療施設

日本ヒルズ・コルゲート株式会社
 株式会社 マルコシ
 株式会社 HIT 総合保険
 ペパーレット株式会社
 マースジャパンリミテッド
 ロイヤルカナン ジャパン合同会社
 グッドウィル
 成城こばやし動物病院
 ハートフォード生命株式会社
 マカフィー株式会社
 青山ケンネル
 ペットサロン WISH
 ユニ・チャーム株式会社
 イソップ薬品株式会社
 セコム株式会社
 有限会社 鈴一材木店
 春山工務店
 株式会社 伊藤園
 株式会社キリカン洋行
 石井動物病院
 チコラ動物病院
 たてる動物病院
 大久保動物病院
 ASC (Animal Specialist Center)
 富士通株式会社
 ティンバーランドジャパン株式会社
 天野動物病院
 株式会社ナガワ
 日本通信紙株式会社

報道関係

朝日新聞
 読売新聞写真部
 日経新聞
 毎日新聞
 角川マガジズ わんにゃんウォーカー
 講談社 セオリー
 日本テレビ news every.
 ぐらんわん!
 ラジオ ペットなんでも情報局 petjam
 NHK 首都圏ネットワーク
 ねこのきもち

その他多くの個人の皆さま

年表

2011年	事柄	内容
6月10日	緊急災害時動物救援本部に義援金交付申請	東日本大震災東京都動物救援本部準備室として申請
7月5日	関係団体との動物救援センター運営に関する協議について	被災者動物の一時預かり構想についてなど
8月1日	東日本大震災動物救援センター（仮称）設置・運営に係る関係団体打ち合わせ	東京都被災動物救援センターの設置・運営についての概要説明。三宅島噴火災害時の要綱・協定を参考にした。
8月26日	東日本大震災東京都動物救援センターの運営について	「東日本大震災東京都動物救援本部設置要綱」 「東日本大震災東京都動物救援センターの運営に関する協定」の運用について等
8月31日	東日本大震災東京都動物救援センター設置・運営に係る関係団体打ち合わせ	「東日本大震災東京都動物救援本部」、「東日本大震災東京都動物救援センター」の組織について等
9月5日	東日本大震災東京都動物救援センター設置・運営に係る関係団体打ち合わせ	「東日本大震災東京都動物救援本部設置要綱」 「東日本大震災東京都動物救援センターの運営に関する協定」の内容確定について
9月26日	東日本大震災東京都動物救援本部及び救援センターの運営についての準備会	運営組織構成、センター開設にかかわる事務局の業務について等
9月29日	第1回東日本大震災東京都動物救援本部会議	本部・センター役員について、義援金配分申請についてなど
10月2日	緊急災害時動物救援本部 物資集荷場(新宿御苑)より、支援物資を搬入	
10月11日	東日本大震災東京都動物救援センター開所	
10月19日	東日本大震災東京都動物救援センター開所式	
10月20日	最初の猫4頭がセンターに入所	
10月21日	最初の犬の親子がセンターに入所	
10月26日	「緊急災害時動物救援本部」の好意により、静岡のコンテナから備蓄資材が到着	
11月17日	第2回東日本大震災東京都動物救援本部会議	スタッフ雇用、ボランティア登録状況、動物収容状況、義援金配分申請結果について
11月24日	日本獣医生命科学大学動物看護科学生28名が見学	
12月16日	東京都動物愛護相談センター八幡山支所6名が見学	
12月19日	第3回東日本大震災東京都動物救援本部会議	東日本大震災東京都動物救援本部・センターの運営管理状況について
2012年		
1月16日	全動物にマイクロチップ埋め込み	
2月14日	アメリカン・ヒューメイン・アソシエーション Dr.R.R.Gangert 見学	
4月23日	第4回東日本大震災東京都動物救援本部会議	会計監査中間報告他
5月7日	MARS ジャパン 18名見学	
5月11日	掛川猫サポーター倶楽部他21名見学	
5月16日	東京都下水道局5名見学	
5月23日	東京都下水道局20名見学	
5月24日	愛知県蒲都市立形原中学校5名見学	

2012年		
6月22日	東京都動物愛護管理担当職員10名見学	
6月29日	東京シューレ葛飾中学校6名見学	
6月30日	帝京科学大学学生13名見学	
7月1日	熊本県動物愛護推進員2名見学	
8月3日	第5回東日本大震災東京都動物救援本部会議	9月閉所に向けての撤収作業、及び救援物資の被災地への提供他の検討
8月30日	東京都動物愛護相談センター城南島支所2名見学	
9月5日	福島県動物救護本部三春シェルターに向けて物資が出発	
9月16日	静岡市獣医師会・静岡市動物指導センター等11名見学	
9月19日	東京都下水道局7名見学	
9月27日	最後の猫がセンターを卒業	
9月28日	緊急災害時動物救援本部の静岡保管庫に物資返却、福島県内に設置された環境省シェルターに搬送	
9月30日	最後の犬がセンターを卒業・東日本大震災東京都動物救援センター閉所式	ボランティア、及び関係者が参集し閉所式を行う
10月15日	第6回東日本大震災東京都動物救援本部会議	東京都動物救援センター閉所報告、報告書作成委員会設置等
10月30日	第1回報告書作成委員会	
11月9日	第2回報告書作成委員会	
11月28日	第3回報告書作成委員会	
2013年		
2月22日	センター閉鎖後、継続保護していた犬に新しい飼い主が決定し、東日本大震災東京都動物救援本部での保護預かり動物数が0となる	
3月15日	第4回報告書作成委員会	
3月21日	第5回報告書作成委員会	
4月5日	第1回報告書作成実務担当者作業	
4月24日	第2回報告書作成実務担当者作業	
5月21日	第3回報告書作成実務担当者作業	
6月27日	第4回報告書作成実務担当者作業	
7月12日	第6回報告書作成委員会	
7月23日	第5回報告書作成実務担当者作業	
8月20日	第6回報告書作成実務担当者作業	
9月7日	第7回報告書作成実務担当者作業	
9月26日	東日本大震災東京都動物救援本部銀行口座解約等手続き	残金を緊急災害時動物救援本部に送金
10月初旬	第7回東日本大震災東京都動物救援本部会議	東日本大震災東京都動物救援本部解散と東京都への活動報告等

あとがき

2011年3月の発災から2年が経過しました。

被災地では、いまだに多くの自治体や獣医師会、動物愛護団体が動物たちの保護・救援のために活動をしています。

このような大きな災害において、被災地での動物救援活動が活発なことはいうまでもありません。しかしながら、東日本大震災東京都動物救援本部は、被災地ではない自治体に動物救援本部を設置し、東京都動物救援センターを運営するという、非常に稀な活動をしてまいりました。東京都動物救援センターでお世話した動物はのべ犬24頭、猫12頭でした。動物たちの健康と安全を守ることができたのは、偏に協力してくださったボランティアさんや物資や義援金をご寄附くださった皆様のおかげであります。

すべての動物たちがセンターを卒業し、センターを閉鎖した今、無事に当記録集を発行することができました。今までにない事例として、成功したことも困難だったことも、できるかぎり記録することで、被災地以外の自治体においても被災飼い主と動物たちの受け入れに備えていただけることを心から祈っております。

ご協力ありがとうございました。

東日本大震災東京都動物救援センター
動物管理部門 動物飼養チーム 副センター長
(公財)日本動物愛護協会 やもあかりょうか 谷茂岡 良佳

これまでに何度となく携わってきた救援活動ですが、毎回感じてきたことは、全国から寄せられる思いやりやご支援が、被災した飼い主様や動物たちだけでなく、救援活動にあたる私たちも物心共に支えてくださったということです。動物保護シェルターの運営は物やお金や人手だけで成り立つものではありません。シェルターにいる動物たちのために何かできないか、とご配慮の優しい気持ちや、被災地には行けないけれど、被災された方を支援したい、という善意があつてこそ、保護動物のより良い飼育環境が守られ、飼い主様の心に沿った活動ができるのだと思います。

東京都動物救援センターは最寄り駅から徒歩20分ほどの場所にあり、多摩川土手沿いの道は街灯も雨風を遮る物もない道のりでした。この道を夏も冬も厭わず通ってくださっていたボランティアの皆様の思いに支えられ、なんとか1年間を乗り切れたのだと思っています。参加いただいたボランティアの皆様には心から御礼を申し上げます。

また深刻な被害によって、県外避難せざるを得なかった被災者同行動物の飼育支援を行うことで、人や動物だけでなく自治体 対 自治体の災害支援が行えたことは特筆すべきことだと考えます。また支援の形はそれぞれに異なりましたが、東京都以外の道府県や市区町村においても同様の支援が実施され、大規模広域災害発生時の被災動物支援が全国に広がっていくことは嬉しい限りです。

被災地の復興と飼い主様、そして動物たちが、1日も早く穏やかな日常に戻れますよう、心より祈念しています。

この救援活動に関わってくださったみなさまの暖かいお気持ちに感謝して、あとがきに代えさせていただきます。

東日本大震災東京都動物救援センター
運営管理部門 副センター長
(公社)日本愛玩動物協会 平井 潤子

編集後記

平成23年3月11日、東日本大震災が発生してから2年6か月が過ぎました。震災発生直後の混乱と、無我夢中で活動を進めていた日々の緊張が、ふとした瞬間に救援活動に携わってきた者の心によみがえります。

しかし東日本大震災への支援活動は過去の話ではなく、今もなお続いています。

本活動においても、救援本部設置の準備段階から考えますと、2年以上の年月が経過いたしました。

東京都においては、先の三宅島噴火災害での全島避難に伴う飼い主支援や動物救護活動の経験が活かされたことで、すみやかな救援体制作りが出来ましたが、それは平常時の動物愛護に関する普及啓発活動での協力体制の中で培われた、東京都と民間団体との連携や、各団体の役割分担、担当者同士の意思疎通などが功を奏したものと考えられました。

そして心の部分では組織や団体の枠を超え、被災動物救援活動という一つの目的に取り組む「仲間」や「同志」として、活動中での苦労も喜びも共有してきました。

東京都における本活動の検討が始まった平成23年4月、これまでに経験がない福島県原子力発電所事故による、警戒区域内からの動物救護について、緊急災害時動物救援本部としての対応に追われていたメンバーは、被災地での活動と同時進行で都内でのシェルター運営ができるのかどうか、という人的な課題について検討していました。

その議論が進む中で、当時の公益財団法人日本動物愛護協会理事長であり、緊急災害時動物救援本部長であった中川志郎先生の、「故郷を離れ避難生活を送る被災者と被災動物を思い遣るお気持ち」に感銘を受けたことが昨日のここのように思い出されます。

平成24年4月、中川志郎先生は公益財団法人日本動物愛護協会を惜しまれながら引退され、同時に東日本大震災東京都動物救援本部の幹事職も交代となりましたが、同年7月にお亡くなりになりました中川先生のご功績について、改めて皆様にお伝えできればと思い、編集後記のスペースをお借りした次第です。

故中川志郎先生の長年の動物愛護に関わるご功績と、動物達への深い愛情に敬意と追悼の意を表し、編集後記に代えさせていただきます。

東日本大震災東京都動物救援本部活動報告書編集委員 一同

東日本大震災東京都動物救援本部活動報告書

平成 25 年 9 月 30 日

発行 東日本大震災東京都動物救援本部

協力 社団法人東京都家庭動物愛護協会
公益社団法人東京都獣医師会
公益財団法人日本動物愛護協会
公益社団法人日本動物福祉協会
公益社団法人日本愛玩動物協会
東京都

発行責任者 須田沖夫（東日本大震災東京都動物救援本部本部長）

編集責任者 小林元郎（東日本大震災東京都動物救援本部事務局長）

編集委員 小林元郎（東京都獣医師会） 岡村慎一（東京都家庭動物愛護協会）
山口千津子（日本動物福祉協会） 谷茂岡良佳（日本動物愛護協会）
平井潤子（日本愛玩動物協会）

連絡先 東日本大震災東京都動物救援本部 事務局
〒107-0062 東京都港区南青山 1-1-1 新青山ビル 23 階
公益社団法人東京都獣医師会
TEL : 03-3475-1701 FAX : 03-3405-0150
URL : <http://www.tvma.or.jp>

印刷所 日本通信紙株式会社 TEL : 03-5826-5156

