

周産期医療関連データ比較(東京都と札幌市)

	東京都	札幌市
人口(千人)	12,405	1,889
出生数(人)	101,674	14,730
NICUの数(床)	207	48
人口千人あたり(床)	0.017	0.025
出生千人あたり(床)	2.036	3.259

【21年度末整備予定数】

	東京都	札幌市
NICUの数(床)	216	57
人口千人あたり(床)	0.017	0.030
出生千人あたり(床)	2.124	3.870

# 患者受入れ情報オペレーター・患者相談窓口事業

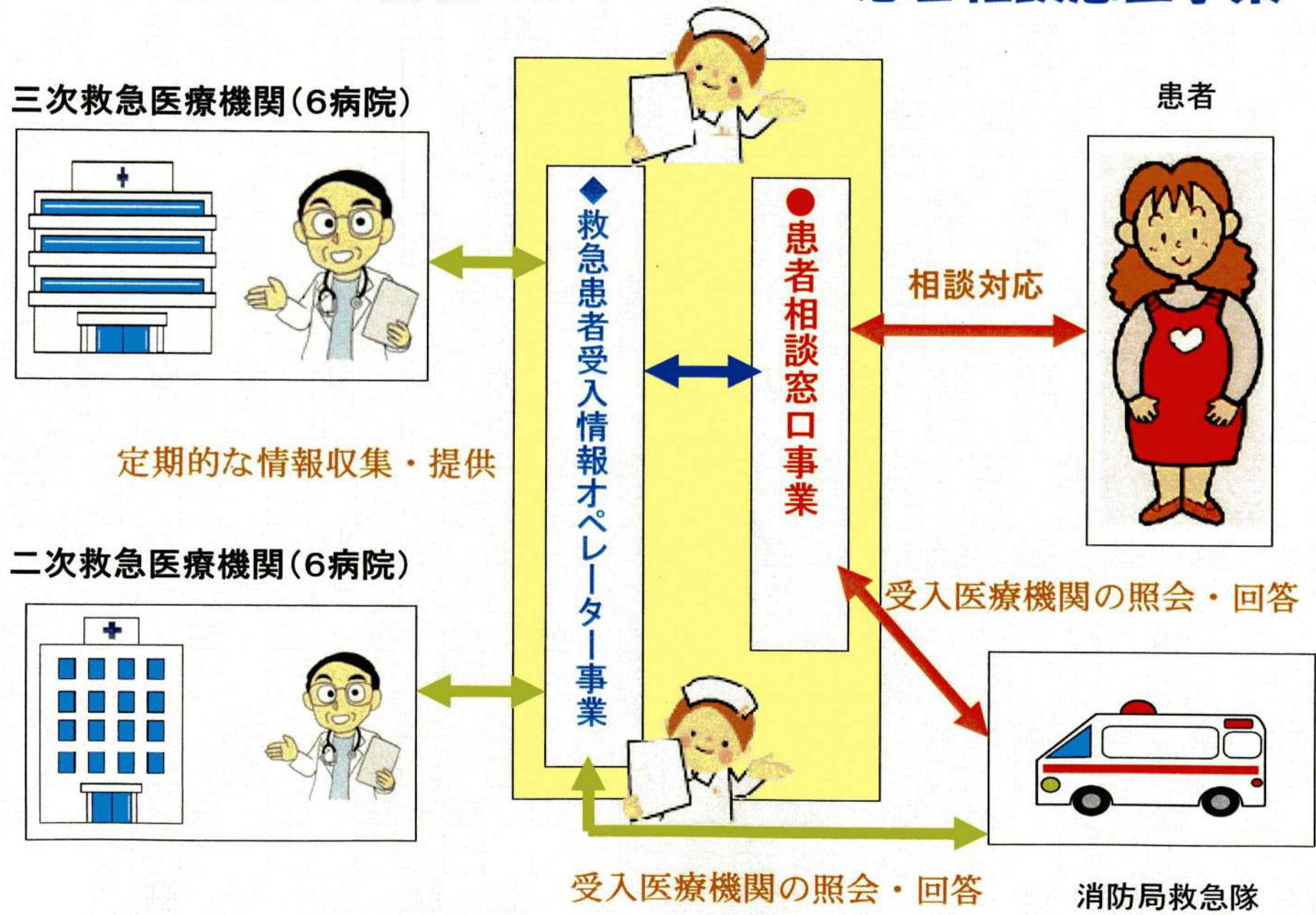



# 札幌市の産婦人科救急医療体制

CT

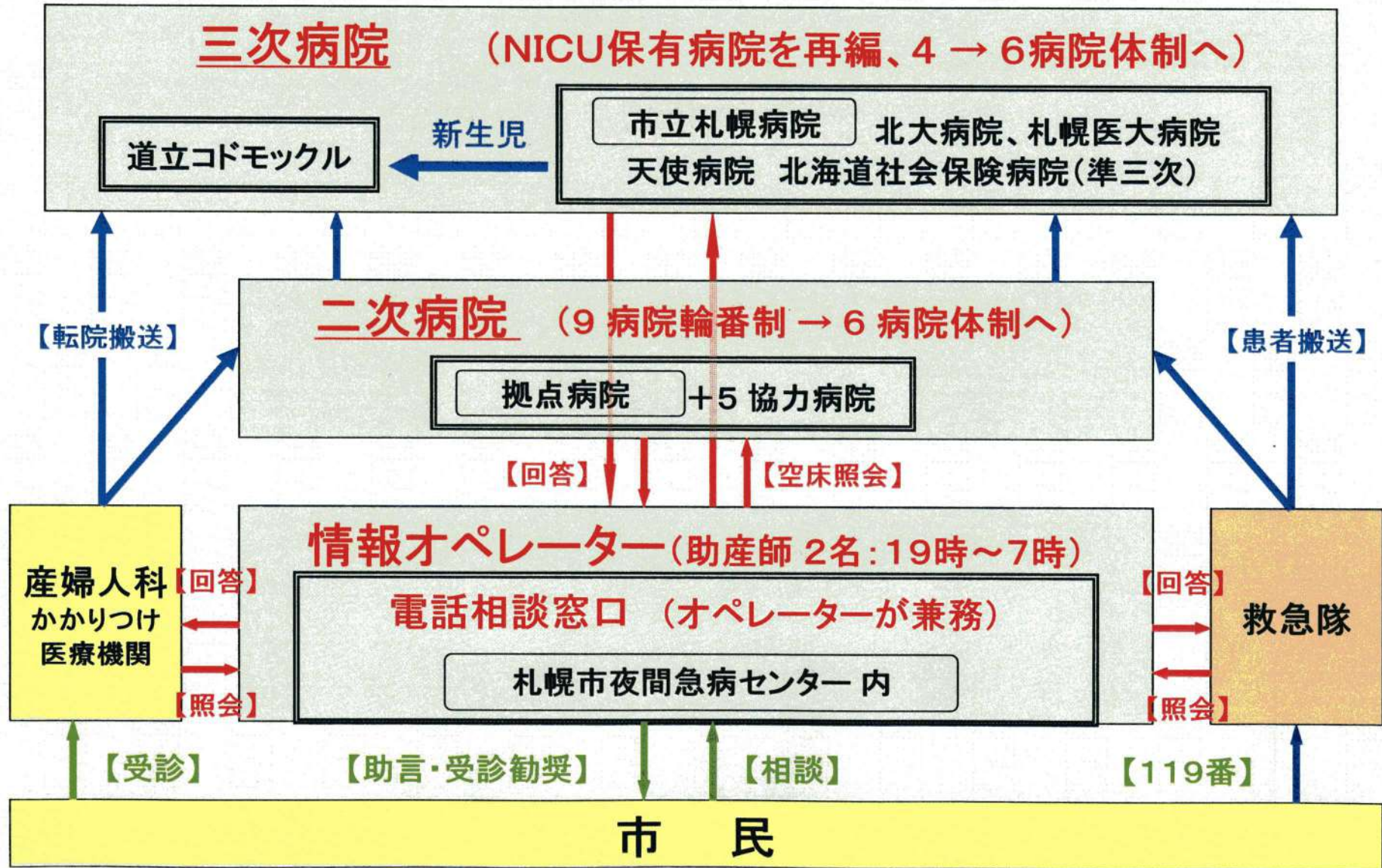



# 情報オペレーターの業務フロー



◆救急患者受入情報オペレーター事業

2・3次病院	NICU	産科
A病院	○	○
B病院	×	○
C病院	×	○
D院	△	○
E病院	×	○
F病院	○	—

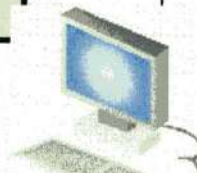

2・3次病院

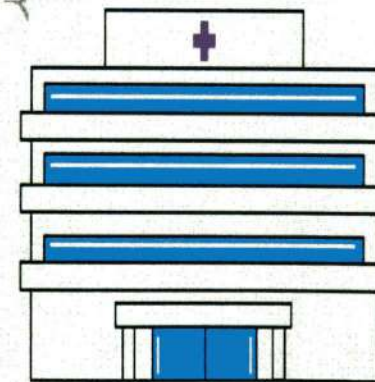

■NICU・産科病床の空床状況確認

■第一優先病院・第二優先病院の決定と連絡  
 ■未受診受入れ病院、拠点・当番病院の連絡



平成21年1月分 三次・二次産婦人科救急病院当番表

平成21年1月2日作成

月日	三次医療機関 妊娠経過（在胎週数等）が予め分かっている場合		三次医療機関・二次医療機関 未受診受入病院				二次医療機関 妊娠経過（在胎週数等）が予め分かっている場合	
	妊娠24週以上～36週未満		妊娠24週以上～36週未満、及び週数不明		妊娠24週未満、妊娠36週以降		妊娠24週未満、妊娠36週以降	
			救急時間帯	日中時間帯	救急時間帯	日中時間帯	拠点病院	当番病院
	●第一優先病院、第二優先病院としての機能は、 19:00～翌朝7:00 ●但し、三次救急医療機関としては、年間全日体制とする。 第一優先病院 第二優先病院	平日 17:00～ 翌朝 9:00 土曜 13:00～ 翌朝 9:00 日祝 9:00～ 翌朝 9:00	平日 9:00～17:00 土曜 9:00～13:00	平日 17:00～ 翌朝 9:00 土曜 13:00～ 翌朝 9:00 日祝 9:00～ 翌朝 9:00	平日 9:00～ 17:00 土曜 9:00～ 13:00	平日 17:00～ 翌朝 9:00 土曜 13:00～ 翌朝 9:00 日祝 9:00～ 翌朝 9:00	平日 17:00～ 翌朝 9:00 土曜 13:00～ 翌朝 9:00 日祝 9:00～ 翌朝 9:00	平日 17:00～ 翌朝 9:00 土曜 13:00～ 翌朝 9:00 日祝 9:00～ 翌朝 9:00
1 木	市立札幌	札幌大	市立札幌		手稲溪仁会		手稲溪仁会	
2 金	道社保	市立札幌	市立札幌		手稲溪仁会		手稲溪仁会	
3 土	市立札幌	道社保	市立札幌		手稲溪仁会		手稲溪仁会	
4 日	札幌大	道社保	北大		手稲溪仁会		手稲溪仁会	
5 月	道社保	札幌大	北大	道社保	KKR	※2	手稲溪仁会 KKR	
6 火	市立札幌	道社保	北大	道社保	手稲溪仁会		手稲溪仁会 西札幌	
7 水	道社保	市立札幌	北大	道社保	田畑		手稲溪仁会 田畑	
8 木	天使	市立札幌	北大	道社保	手稲溪仁会		手稲溪仁会	
9 金	市立札幌		北大	道社保	マニティ		手稲溪仁会 マニティ	
10 土	札幌大	市立札幌	北大	道社保	手稲溪仁会		手稲溪仁会	
11 日	市立札幌	道社保	札幌大		手稲溪仁会		手稲溪仁会	
12 月	市立札幌	北大	札幌大		手稲溪仁会		手稲溪仁会	
13 火	天使	市立札幌	札幌大	天使	手稲溪仁会	※2	手稲溪仁会 西札幌	
14 水	市立札幌	天使	札幌大	天使	NTT		手稲溪仁会 NTT	
15 木	天使	道社保	札幌大	天使	マニティ		手稲溪仁会 マニティ	
16 金	市立札幌	天使	札幌大	天使	田畑		手稲溪仁会 田畑	
17 土	道社保	天使	札幌大	天使	手稲溪仁会		手稲溪仁会	
18 日	天使	道社保	市立札幌		手稲溪仁会		手稲溪仁会	
19 月	道社保	天使	市立札幌	道社保	KKR	※2	手稲溪仁会 KKR	
20 火	道社保	北大	市立札幌	道社保	手稲溪仁会		手稲溪仁会 西札幌	
21 水			市立札幌	道社保	マニティ		手稲溪仁会 マニティ	
22 木			市立札幌	道社保	田畑		手稲溪仁会 田畑	
23 金			市立札幌	道社保	手稲溪仁会		手稲溪仁会	
24 土			市立札幌	道社保	手稲溪仁会		手稲溪仁会	
25 日			市立札幌		手稲溪仁会		手稲溪仁会	
26 月			市立札幌	天使	KKR	※2	手稲溪仁会 KKR	
27 火			市立札幌	天使	手稲溪仁会		手稲溪仁会 西札幌	
28 水			市立札幌	天使	NTT		手稲溪仁会 NTT	
29 木			市立札幌	天使	手稲溪仁会		手稲溪仁会	
30 金			市立札幌	天使	手稲溪仁会		手稲溪仁会	
31 土			市立札幌	天使	手稲溪仁会・田畑		手稲溪仁会 田畑	

※1 産婦人科救急情報オペレーターの対応時間

○ 産婦人科救急情報オペレーターは、19:00～翌朝7:00の時間帯において対応しています。(622-3299 サンプキュウキュウ：産婦救急)

※2 妊娠24週未満、妊娠36週以降の未受診患者が日中時間帯（平日9:00～17:00 土曜9:00～13:00）に発生した場合、救急隊は、次ぎの候補病院から選択します。

候補病院：KKR札幌医療センター、田畑病院、札幌マニティ・ウイメンズホスピタル



# 東京都周産期医療情報システムの概要

東京都周産期医療情報システムは、周産期医療に携わる諸機関のネットワーク化を通じて、医療機関相互の連絡・協力体制を推進し、さらにこれらの医療機関が保有している種々の医療情報を有効に活用し、適切な情報を継続的に提供することを目的としている。

## 1 診療能力情報

都内の周産期母子医療センターの産科・新生児科の空床状況等が、救急災害医療課及び周産期母子医療センター相互並びに東京消防庁で24時間照会できるシステムである。

診療能力情報のデータ入力は、ADSL回線を利用した端末から1日に2回(7:30~9:30・15:30~17:30)以上、各周産期母子医療センターにて行う。

各周産期母子医療センターにて入力する診療能力情報は、以下のとおり。

### <入力項目とその説明>

#### (産科)

- ・産科空床の有無……………一般の産科空床の有無
- ・ハイリスク患者の受入れ可否……………通常分娩ではなく大量出血等、いわゆるハイリスク妊婦の受入れ対応の可否。
- ・産科手術の可否……………ハイリスク患者の受入れに関連して受け入れた患者に対する産科手術の可否。
- ・品胎患者……………品胎患者がいるか否か。

#### (新生児)

- ・NICU重症……………仮死をはじめとする重症の新生児に対応したNICUの空床があり、救急に対応できる医師、スタッフがいるか否か。
- ・NICU中症……………中等症の新生児に対応したNICUの空床があり、救急に対応できるスタッフがいるか否か。
- ・人工呼吸……………人工呼吸器による呼吸管理が可能な状態にあるか否か。
- ・医師添乗……………新生児救急の際に、医師が救急車に添乗して行かれるか否か。
- ・外科手術……………新生児の疾病に応じて、外科手術が行える状態にあるか否か。
- ・心臓手術……………新生児の疾病に応じて、心臓手術が行える状態にあるか否か。

No.	医療機関名称	産科					新生児						最新更新時刻	
		産科空床	ハイリスク患者	産科手術	品胎患者	お知らせ	NICU重症	NICU中症	人工呼吸	医師添乗	外科手術	心臓手術		お知らせ
1	豊南病院	X	X	X	有	有	X	X	X	X	X	X	無	03/21 18:25
2	聖路加病院	X	X	X	無	無	X	X	X	X	O	X	無	12/13 09:01
3	慈恵医科大学	O	O	O	無	無	X	X	X	X	O	O	無	12/11 14:05
4	順天堂病院	X	X	X	一	無	X	X	X	X	O	O	無	03/21 18:14
5	東京大学病院	X	X	X	一	無	O	O	O	X	O	O	無	03/21 10:32
6	女子医科大学	O	O	O	有	無	X	O	X	X	X	X	無	03/21 01:00
7	東京医科大学	O	O	O	一	無	X	O	O	X	O	X	無	03/21 18:49
8	慶応大学病院	O	O	O	一	無	X	X	X	X	X	X	無	11/11 18:59
9	墨田病院	O	O	O	有	無	X	O	O	X	X	X	無	12/12 08:05
10	黄守会病院	X	X	X	一	無	O	O	O	X	X	X	無	03/21 17:21
11	東邦大学病院	O	O	O	一	無	O	O	O	X	X	X	無	03/21 07:13
12	昭和大学病院	X	X	X	一	無	X	X	X	X	X	X	無	03/21 17:45
13	日赤医療センター	X	X	X	一	無	O	O	O	O	O	O	無	03/21 10:00
14	国立成育医療	X	X	X	一	無	X	O	O	O	O	O	無	03/21 17:59
15	日本板橋病院	O	X	X	一	無	X	X	X	X	O	X	無	03/21 16:44
16	大塚病院	O	X	X	一	無	O	O	O	O	O	X	無	03/21 16:16
17	豊島病院	X	X	X	一	無	O	O	O	X	X	X	無	03/21 09:09
18	帝京大学病院	O	X	O	一	無	X	X	X	X	X	X	無	03/21 17:47
19	葛飾赤十字	X	X	X	一	無	X	X	X	X	X	X	無	03/21 16:44

## 母体紹介・搬送依頼書（診療情報提供書）

紹介先医療機関名等

担当医

科

殿

依頼元施設名			
依頼医師名	印		
所在地			
電話番号		内線	

患者氏名			
患者住所			
電話番号			
生年月日	S・H	年	月 日生 歳
妊娠週数・産褥日数	妊娠	週	日 産褥 日
妊娠暦	経妊	回	経産 回 前回帝王切開 (あり・なし)

搬送理由・傷病名	<input type="checkbox"/> 切迫早産 <input type="checkbox"/> 前期破水 <input type="checkbox"/> 前置胎盤 <input type="checkbox"/> 胎児機能不全 <input type="checkbox"/> 多胎 (胎・MD・DD) <input type="checkbox"/> IUGR <input type="checkbox"/> PIH <input type="checkbox"/> その他 ( )
----------	---

(症状経過及び検査結果)

母体情報	出血	<input type="checkbox"/> なし	<input type="checkbox"/> あり ( ml )
	子宮収縮	<input type="checkbox"/> なし	<input type="checkbox"/> あり ( 分毎 )
	破水	<input type="checkbox"/> なし	<input type="checkbox"/> あり (時刻: 月 日 時 )
	子宮口	cm	展退 %
	血液型	型 Rh (+・-)	不規則抗体 (+・-)
※	感染症陽性	<input type="checkbox"/> なし	<input type="checkbox"/> HBV <input type="checkbox"/> HCV <input type="checkbox"/> Wa氏 <input type="checkbox"/> HIV <input type="checkbox"/> HTLV-1
	血圧	/	mmHg
胎児情報	胎位	<input type="checkbox"/> 頭位 <input type="checkbox"/> 骨盤位 <input type="checkbox"/> その他 ( )	
	推定体重	g	

※ 搬送時に、検査伝票の写しを持参させて下さい。

(治療経過・現在の処方)

現在の治療	<input type="checkbox"/> ウテメリン	μg/min
	<input type="checkbox"/> MgSO <sub>4</sub>	mg/day
	<input type="checkbox"/> 抗生物質	( )
	<input type="checkbox"/> その他	( )

保険証	社保 ・ 国保 ・ 無 ・ 不明 ・ その他 ( )
既往歴・家族歴	
備考	